

Agenzia del Territorio
CATASTO FABBRICATI
Ufficio Provinciale di
Bergamo

Dichiarazione protocollo n. 151200 del 27/05/2003

Planimetria di u.i.u. in Comune di Martinengo

Cascina Ponticello

civ. SN

Identificativi Catastali:

Sezione:

Foglio: 8

Particella: 2422

Subalterno: 10

Completata da:

Iscritto all'albo:
Geometri

Prov. Bergamo

N. [REDACTED]

Scheda n. 1

Scala 1:200

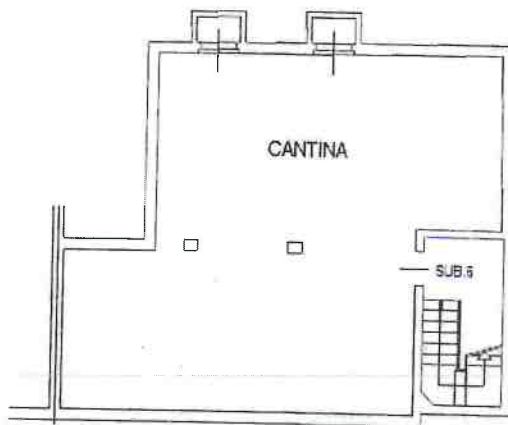

**PIANO
INTERRATO**

H= mt.2,27



Catasto dei fabbricati - Situazione al 31/10/2017 - Comune di MARTINENGO(E987) - < Foglio: 8 Particella: 2422 - Subalterno 10 >
CASCINA PONTICELLO n. SN piano: S1;

Ultima Planimetria in atti

Data: 31/10/2017 - n. BG0156037 - Richiedente SPREAFICO GEOM GUIDO CTU

Tot.schede: 1 - Formato di acq.: A4(210x297) - Fatt. di scala: 1:1