

**Agenzia del Territorio
CATASTO FABBRICATI
Ufficio Provinciale di
Latina**

Dichiarazione protocollo n. LT0227432 del 29/12/2006

Planimetria di u.i.u. in Comune di Priverno

Via Della Stazione

civ. SNC

Identificativi Catastali:

Sezione:

Foglio: 25

Particella: 1090

Subalterno: 67

Compilata da:

Iscritto all'albo:
Geometri

Prov. Latina

N. 1804

Scheda n. 1

Scala 1:100

PIANO SECONDO

Hm = mt 2,85

PIANNO TERRA

H = mt. 2,60

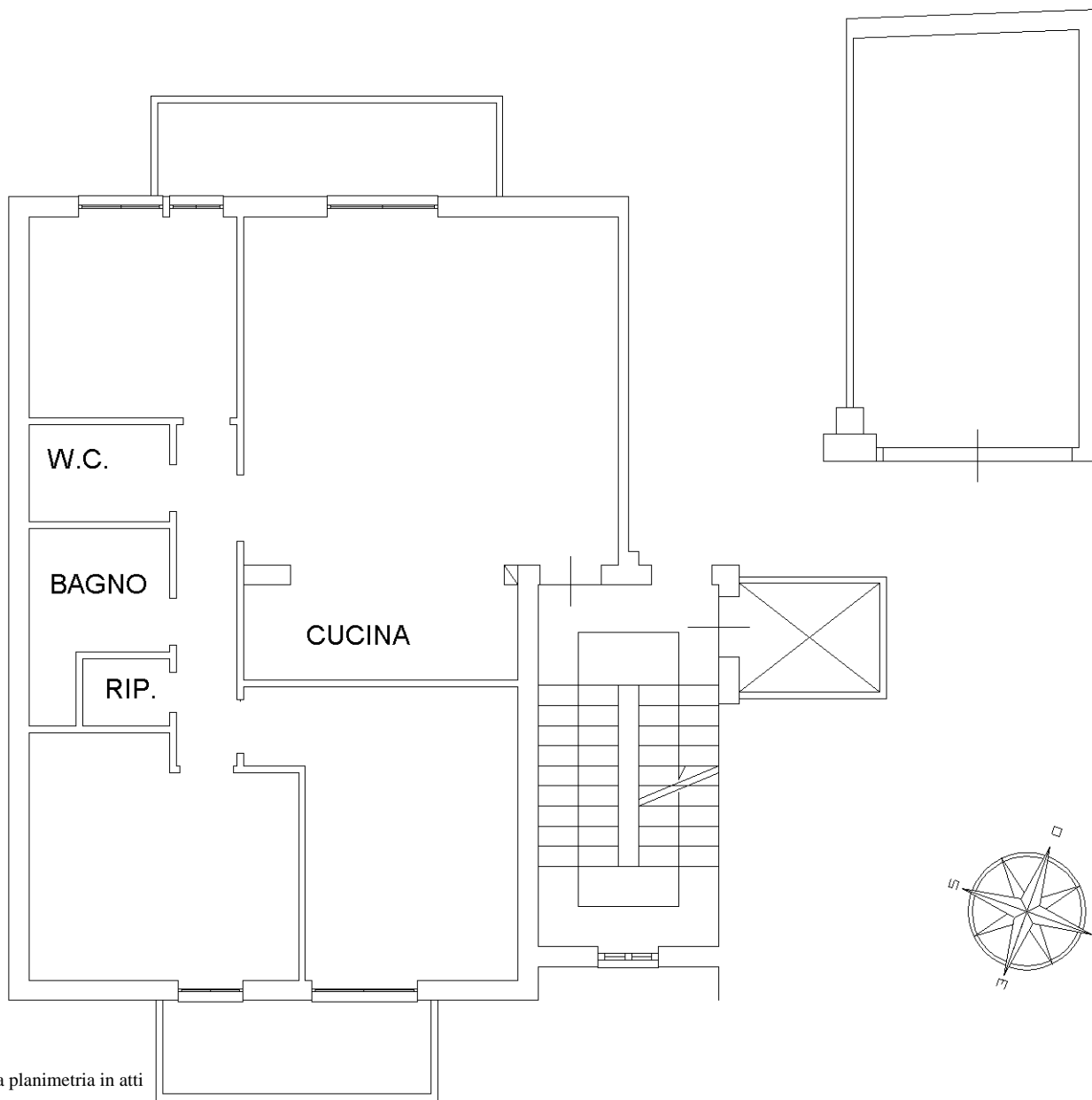

Ultima planimetria in atti