

MODULARIO
F. - Catasto - 431



MINISTERO DELLE FINANZE
DIPARTIMENTO DEL TERRITORIO

Mod. EP/1 CEU

Ufficio Tecnico Erariale di LATINA

ELABORATO PLANIMETRICO

Pag. n. 1, di 3

Ubicazione e riferimenti catastali dell'immobile	
Comune <u>Priverno</u>	C.T. Sez. Fgl. <u>25</u> Mapp. <u>1090</u>
Via/piazza <u>Via Dalla Stazione</u> n.	C.E.U. Sez. Fgl. <u>25</u> Mapp. <u>1090</u>
ESTRATTO DI MAPPA	scala 1: <u>2000</u>
Tipo mappale n. del	

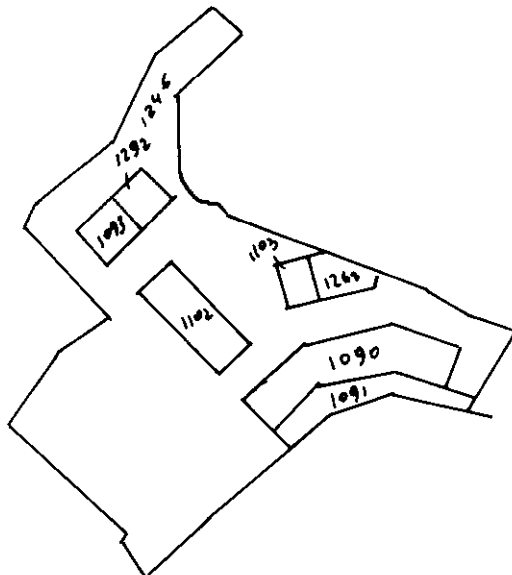

Istituto Poligrafico e Zecca dello Stato - P.V.

Riservato all'Ufficio Tecnico Erariale	L'operatore	IL TECNICO
Protocollo
Sostituisce il presente mod. EP/1 prot.
Annullato e sostituito dal mod. EP/1 prot.
Totale schede Stampato in formato A4 (210x297) - Fattore di scala non utilizzabile	
		data <i>[Signature]</i> firma e timbro

Elaborato Planimetrico - Catasto dei Fabbricati - Situazione al 16/06/2022 - Comune di PRIVERNO(G698) - < Foglio 25 Particella 1090 >

Planimetria non attuale

Data presentazione: 26/07/1997 - Data: 16/06/2022 - n. T350493 - Richiedente: Telematico

Totale schede Stampato in formato A4 (210x297) - Fattore di scala non utilizzabile

MODULARIO
F. - Catasto - 432



MINISTERO DELLE FINANZE
DIPARTIMENTO DEL TERRITORIO

Mod. EP/2 CEU

Ufficio Tecnico Erariale di LATINA

ELABORATO PLANIMETRICO

Pag. n. 2, di 3

Comune Priverno	Sezione	Foglio 25	Numero 1090	Tipo mappale n. del
---------------------------	---------	---------------------	-----------------------	---------------------

DIMOSTRAZIONE GRAFICA DEI SUBALTERNI ASSEGNATI

scala 1: **500**

PIANO SECONDO SEMINTERRATO

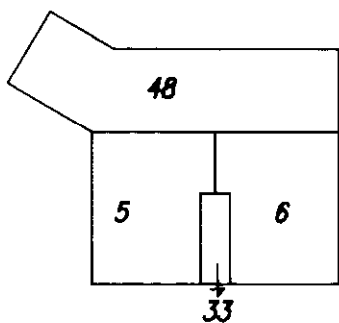

PIANO PRIMO SEMINTERRATO

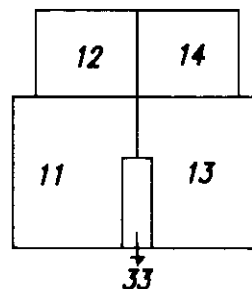

PIANO TERRA

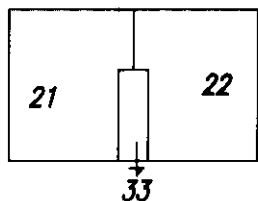

PIANO PRIMO

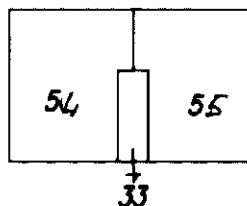

PIANO SECONDO

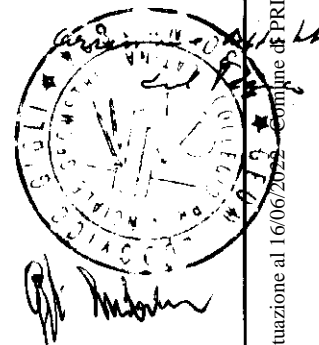
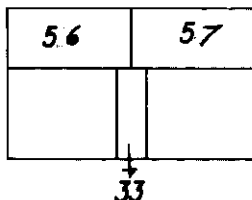

Riservato all'Ufficio Tecnico Erariale

L'operatore

IL TECNICO

Planimetria non attuale

Protocollo

Data presentazione: 26/07/1997 - Data: 16/06/2022 - n. T350493 - Richiedente: Telematico

data

Totale schede: 3 - Formato di acquisizione: A4(210x297) - Formato stampa richiesto: A4(210x297) - Fattore di scala non utilizzabile

Annullato e sostituito dal mod. EP/2 prot.

[Handwritten signature]
firma e timbro

Elaborato Planimetrico - Catasto dei Fabbricati - Situazione al 16/06/2022 - Comune di PRIVERNO(G698) - < Foglio 25 Particella 1090 >

MODULARIO
F. - Catasto - 433



MINISTERO DELLE FINANZE
DIPARTIMENTO DEL TERRITORIO

Mod. EP/3 CEU

Ufficio Tecnico Erariale di LATINA

ELABORATO PLANIMETRICO

ELENCO DEI SUBALTERNI ASSEGNATI

Pag. n. 3, di 3

Comune <i>Priverno</i>		Sezione	Foglio <i>25</i>	Numero <i>1090</i>	Tipo mappale n. del			
Numero	Sub.	UBICAZIONE via/piazza		N. civico	piano	scala	int.	DESCRIZIONE
<i>1090</i>	<i>48</i>	<i>Via Della Stazione</i>		<i>snc</i>	<i>S2</i>			<i>Garage in Costruzione</i>
<i>1090</i>	<i>5</i>	<i>Via Della Stazione</i>		<i>snc</i>	<i>S2</i>			<i>Garage in Costruzione</i>
<i>1090</i>	<i>6</i>	<i>Via Della Stazione</i>		<i>snc</i>	<i>S2</i>			<i>Garage in Costruzione</i>
<i>1090</i>	<i>11</i>	<i>Via Della Stazione</i>		<i>snc</i>	<i>S1</i>			<i>Abita.ne in Costruzione</i>
<i>1090</i>	<i>12</i>	<i>Via Della Stazione</i>						
<i>1090</i>	<i>13</i>	<i>Via Della Stazione</i>		<i>snc</i>	<i>S1</i>			<i>Abita.ne in Costruzione</i>
<i>1090</i>	<i>14</i>	<i>Via Della Stazione</i>						
<i>1090</i>	<i>21</i>	<i>Via Della Stazione</i>		<i>snc</i>	<i>T</i>			<i>Abita.ne in Costruzione</i>
<i>1090</i>	<i>22</i>	<i>Via Della Stazione</i>		<i>snc</i>	<i>T</i>			<i>Abita.ne in Costruzione</i>

Roma - Istituto Geografico e Zecca dello Stato - P.V.

Elaborato Planimetrico - Catasto dei Fabbricati - Situazione al 16/06/2022 - Comune di PRIVERNO(G698) - < Foglio 25 Particella 1090 >

Riservato all'Ufficio Tecnico Erariale	L'operatore	
Protocollo		
Sostituisce il presente mod. EP/3 prot.		
Annullato e sostituito dal mod. EP/3 prot.		

Planimetria non valida