



# NUOVO CATASTO EDILIZIO URBANO

(R. DECRETO LEGGE 13 APRILE 1948, N. 451)

Planimetria dell'immobile situato nel Comune di **VENEZIA SEZ. ZELARINO** Via **CASTELLANA 89/C**

Ditta **[REDACTED]** NATA A **[REDACTED]** IL **[REDACTED]** C.F. **[REDACTED]**  
[REDACTED] NATA A **[REDACTED]** IL **[REDACTED]** C.F. **[REDACTED]**  
Allegata alla dichiarazione presentata all'Ufficio Tecnico Erariale di **VENEZIA**

**CONIUGE IN REGIME DI COMUNIONE LEGALE**

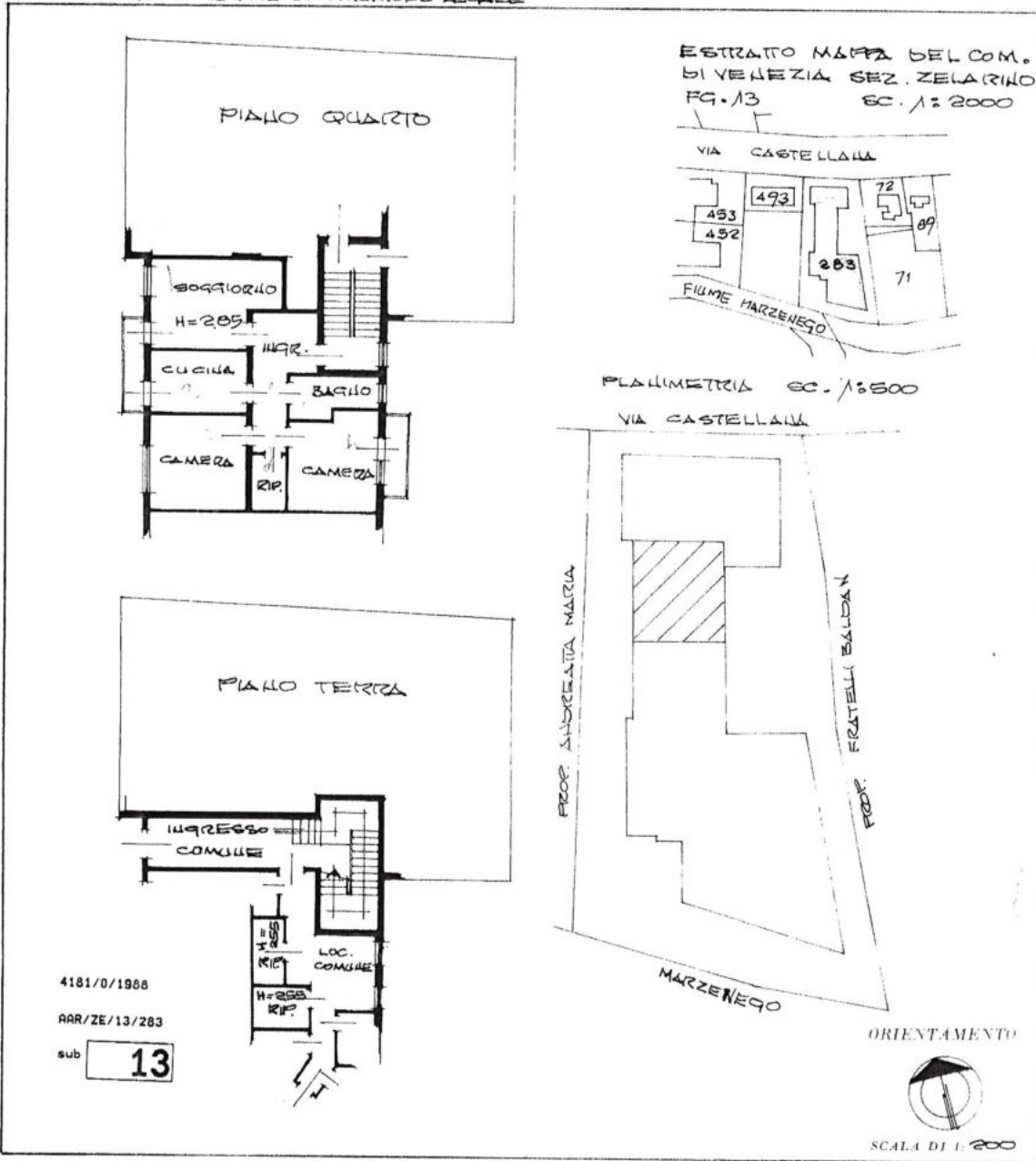

SOSTITUZIONE PLANI A F. 13 M. 283 SUB. 13

SPAZIO RISERVATO PER LE ANNOTAZIONI D'UFFICIO

DATA  
PROT. N°

**4181**

**ZELARINO - VENEZIA**  
**F. 13 MAPP. 283 SUB. 13**

Compilata dal **GEOMETRA BRUNO COATO**  
(T. 100, nome e cognome del tecnico)

Iscritto all'Albo **GEOMETRI** N° **80**  
della Provincia di **VENEZIA**

DATA **02/07/88**

*[Signature]*

MODULARIO  
- Cat. S. T. - 215



MINISTERO DELLE FINANZE  
DIREZIONE GENERALE DEL CATASTO E DEI SERVIZI TECNICI ERARIALI

Mod. B (Nuovo Catasto Edilizio Urbano)

Lire  
50

# NUOVO CATASTO EDILIZIO URBANO

(R. DECRETO-LEGGE 13 APRILE 1939, N. 852)

Planimetria dell'immobile situato nel Comune di VENEZIA sez. ZELARINO Via CASTELLANA 59/c

Ditta [redacted] nato da [redacted] il [redacted]

Allegata alla dichiarazione presentata all'Ufficio Tecnico Erariale di VENEZIA

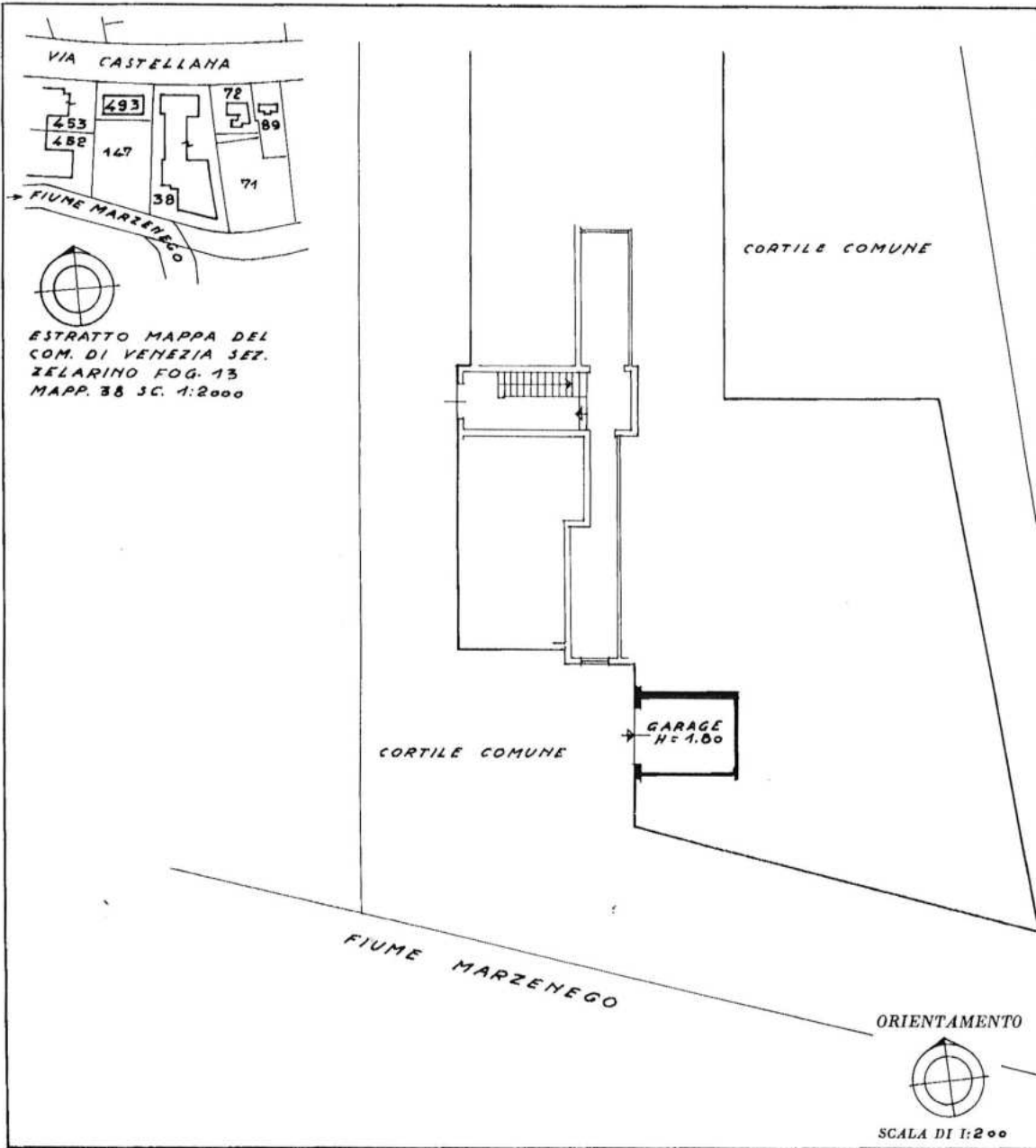

SPAZIO RISERVATO PER LE ANNOTAZIONI D'UFFICIO	
DATA	ZE/13
PROT. N°	283
	35

Compilata dal Geom. BRUNO  
(Titolo, nome e cognome del tecnico)  
BOATO

Iscritto all'Albo dei Geometri  
della Provincia di VENEZIA

DATA 18/3/83

Firma: [Signature]

Catasto dei Fabbricati - Situazione al 29/03/2021 - Comune di VENEZIA (1736) - < Foglio: 171 - Particella: 38 - Subalterno: 35 >