

# TRIBUNALE DI TEMPIO PAUSANIA

Giudice Esecutore Dott.ssa Costanza Teti

Esecuzione immobiliare n° 10/2010 OL

CREDITORE PROCEDENTE

[REDACTED]

CREDITORI INTERVENUTI

[REDACTED]

DEBITORE

[REDACTED]

**RINNOVO PERIZIA DI STIMA 2022**  
**ALLEGATO C**  
**DOCUMENTAZIONE FOTOGRAFICA**

CONSULENTE TECNICO D'UFFICIO

ing. Salvatore Roberto Addis

GENNAIO 2022

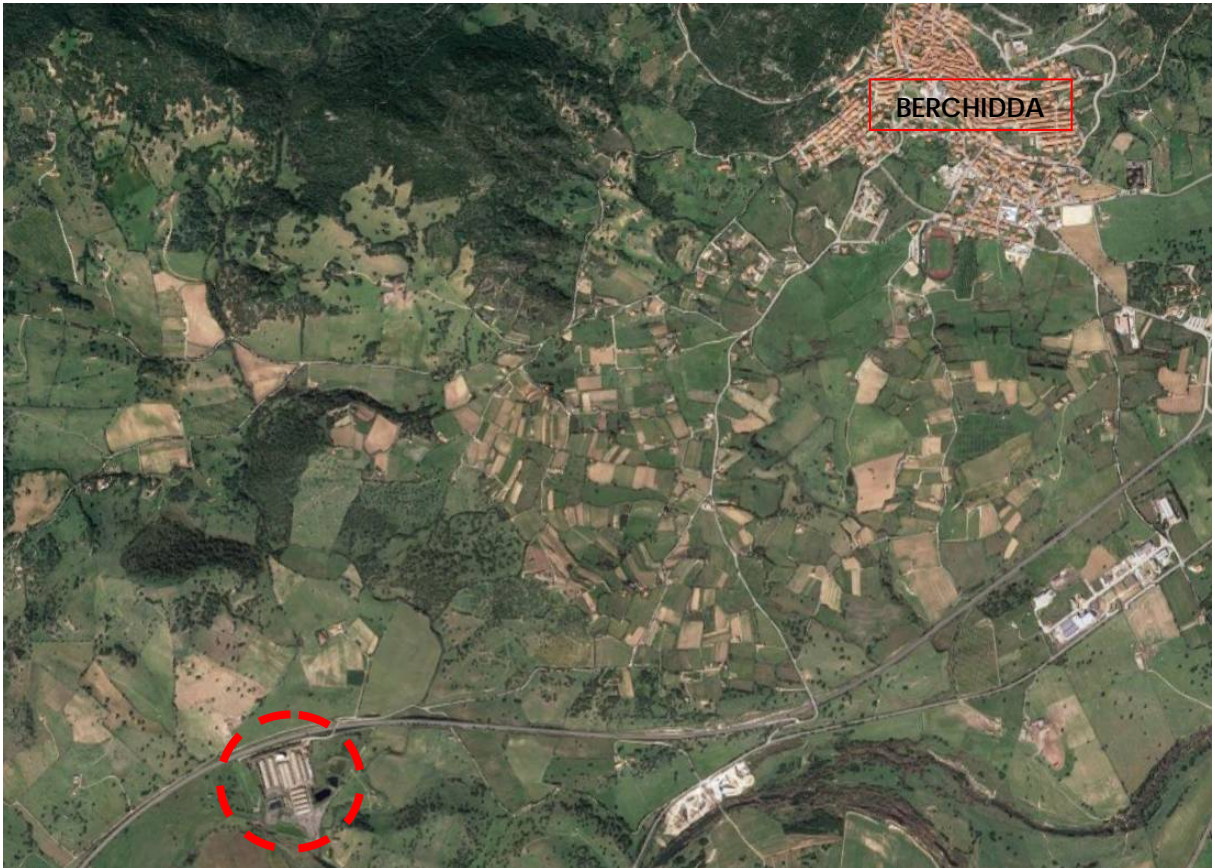

1 – Inquadramento del compendio su foto aerea



2 – Vista di dettaglio su foto aerea





3 – BOX INGRASSO (Fabbricato Particella 142)



4 – BOX INGRASSO (Fabbricato Particella 142)





5 – BOX INGRASSO (Fabbricato Partic. 143 con antistante centrale termica Partic. 199)



6 – BOX INGRASSO (Fabbricato Particella 143 vista interna dei box)





7 - SILOS GRANAGLIE, DEPOSITO MANGIMI, SALA MISCELAZIONE  
(Fabbricato Particella 144)



8

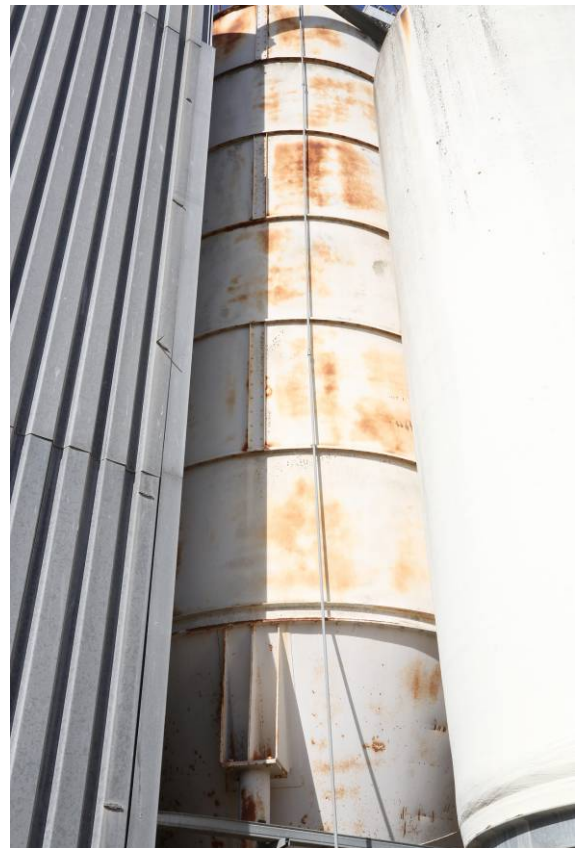

9

8 - 9 SILOS GRANAGLIE, DEPOSITO MANGIMI, SALA MISCELAZIONE  
(Fabbricato Particella 144)





10 - VISTA INTERNA DEPOSITO MANGIMI (Fabbricato Particella 144)



11



12

11 - 12 SILOS E TRAMOGGE SALA MISCELAZIONE (Fabbricato Particella 144)





13 - BOX SCROFE (Fabbricato Particella 145)



14 - BOX SCROFE (Fabbricato Particella 145)





15 - BOX SCROFE (Fabbricato Particella 145)



16 - BOX SCROFE (Fabbricato Particella 145)





17 - BOX SCROFE- Strutture di copertura (Fabbricato Particella 145)



18



19

18 – 19 BOX SCROFE- Stalli e corridoi interni (Fabbricato Particella 145)





20 - BOX SCROFE- Strutture di copertura (Fabbricato Particella 145)



21 - BOX INGRASSO (Fabbricato Particella 146)





22



23

22 – 23 BOX INGRASSO- corridoi e stalli e interni (Fabbricato Particella 146)



24 – CASA CUSTODE – UFFICI - LABORATORIO (Fabbricato Particella 147)





25 – CASA CUSTODE – UFFICI - LABORATORIO (Fabbricato Particella 147)

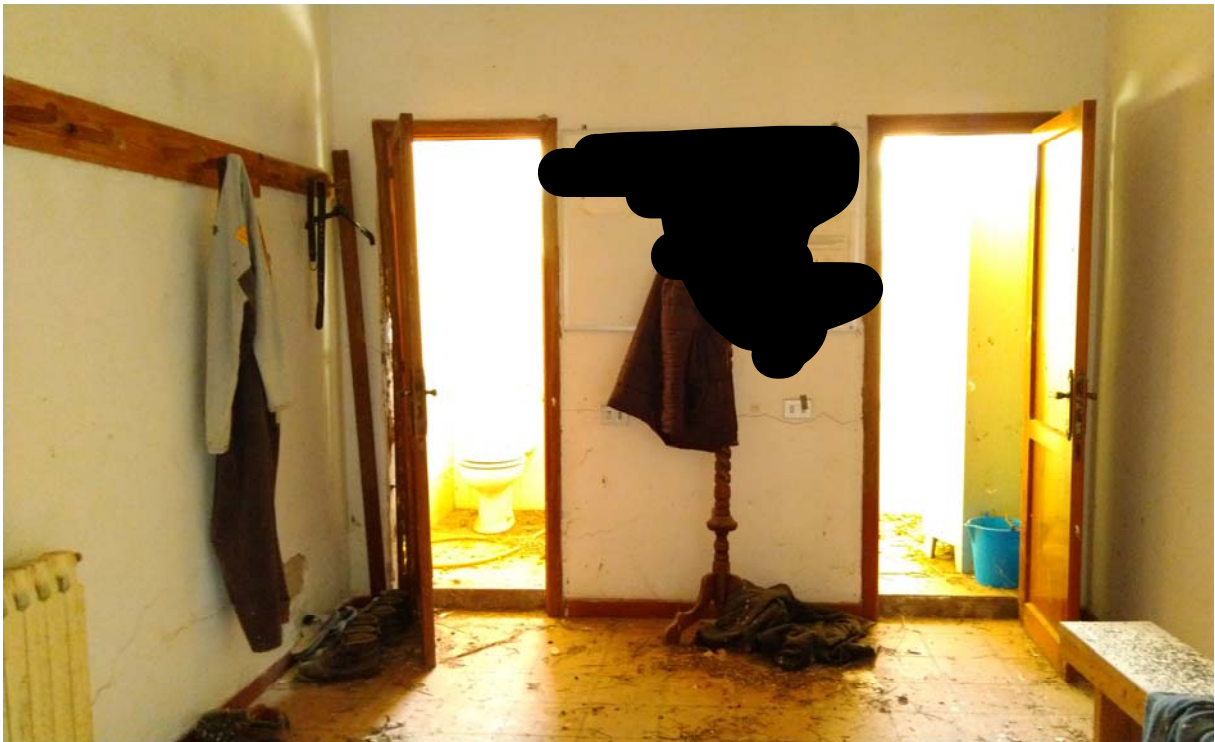

26 – UFFICI - Spogliatoi e locali w.c. (Fabbricato Particella 147 sub 1 piano terra)





27 – UFFICI – Ingresso posteriore (Fabbricato Particella 147 sub 1 piano terra)





28 – UFFICI - (Fabbricato Particella 147 sub 1 piano terra)



29 – UFFICI - (Fabbricato Particella 147 sub 1 piano terra)





30 – LABORATORIO - (Fabbricato Particella 147 sub 1 piano terra)



31 – UFFICI - (Fabbricato Particella 147 sub 1 piano terra)





32 – CASA CUSTODE - (Fabbricato Particella 147 sub 2 piano terra)<sup>1</sup>



33



34

33 – 34 CASA CUSTODE- Cucina e bagno (Fabbricato Particella 147 sub 2)<sup>2</sup>

---

<sup>1</sup> Fotografie relative al 2018 in quanto non è stato possibile accedere all'unità

<sup>2</sup> Vedasi nota 1





35 - APPARTAMENTO- Scala d'accesso (Fabbricato Particella 147 sub 3 piano 1°)



36 - APPARTAMENTO- Soggiorno (Fabbricato Particella 147 sub 3 piano 1°)





37 - APPARTAMENTO- Soggiorno (Fabbricato Particella 147 sub 3 piano 1°)



38 - APPARTAMENTO- (Fabbricato Particella 147 sub 3 piano 1°)



39 - APPARTAMENTO- Cucina (Fabbricato Particella 147 sub 3 piano 1°)



40

40 – 41 APPARTAMENTO- Cucina (Fabbricato Particella 147 sub 3 piano 1°)

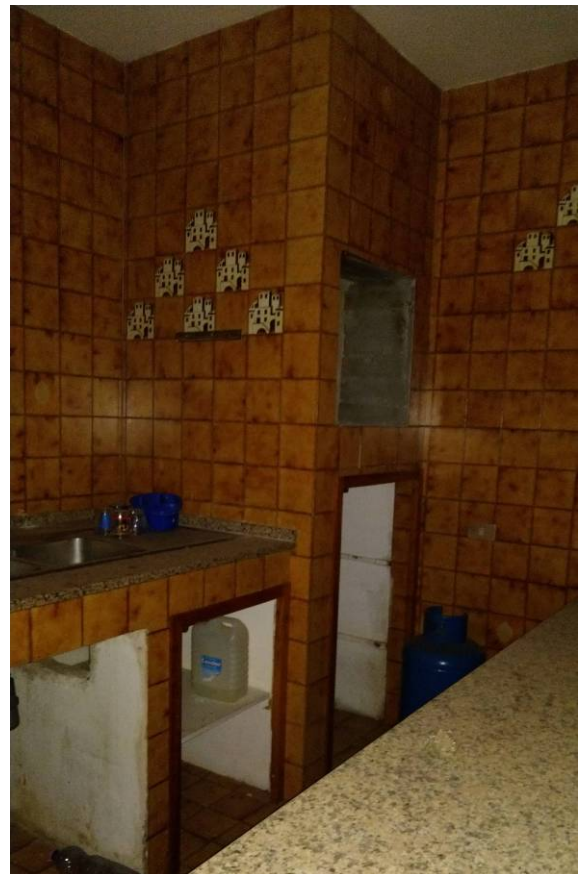

41





42

42 – 43 APPARTAMENTO- bagni (Fabbricato Particella 147 sub 3 piano 1°)



43



44 - APPARTAMENTO- Camera (Fabbricato Particella 147 sub 3 piano 1°)





45 – APPARTAMENTO - Camera (Fabbricato Particella 147 sub 3 piano 1°)



46 – BOX SVEZZAMENTO- (Fabbricato Particella 149)





47 – BOX SVEZZAMENTO- (Fabbricato Particella 149)



48 – BOX SVEZZAMENTO- (Fabbricato Particella 149)





49

50

49 - 50 – BOX SVEZZAMENTO – Interno box (Particella 149)

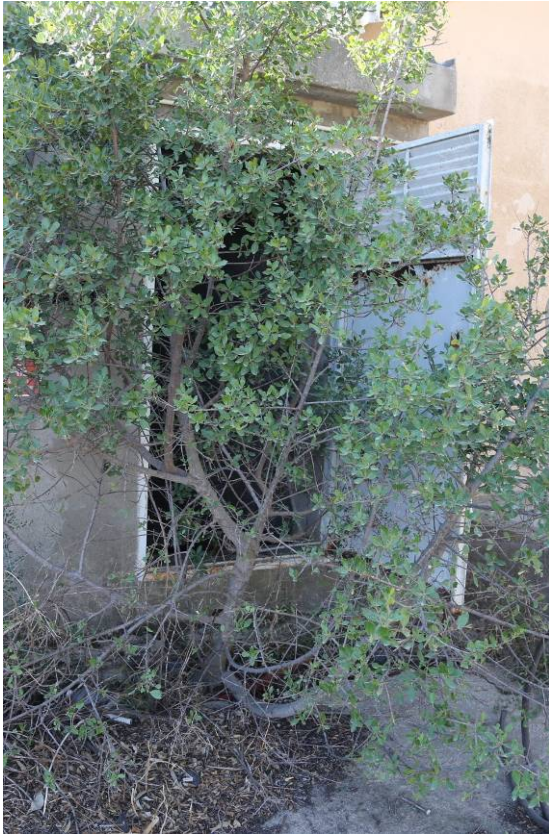

51



52

51 - 52 – BOX SVEZZAMENTO – locale caldaia (Particella 149)





53 – LOCALE GRUPPO ELETTOGENO – (Particella 150)



54 – LOCALE GRUPPO ELETTOGENO - Interno – (Particella 150)



55 – LOCALE QUADRI (Particella 196)





56 – BOX INGRASSO – (Particella 151)



57 – BOX INGRASSO – (Particella 151)





58 – BOX INGRASSO – (Particella 151)



59



60

59 - 60 – BOX INGRASSO – Parete esterna e interno box (Particella 151)