



N=45200

E=51500

1 Particella: 920

18-Ciu-2014 11-39

Prot. n. LT0076047/2014

Scala originale: 1:2000

Dimensione cornice: 534.000 x 378.000 metri

Comune: SEZZE

Foglio: I4

Richiedente: DI



NUOVO CATASTO EDILIZIO URBANO

(R. DECRETO-LEGGE 13 APRILE 1939, N. 652)

Planimetria dell'immobile situato nel Comune di SEZZE Via Carizia
Data PROIA CARLO del 19/02/1995 Redatto a Sezze il 8/11/1995
Allegata alla dichiarazione presentata all'Ufficio Tecnico Erariale di Latina

Ultima Planimetria in atti

Catasto dei Fabbricati - Situazione al 22/11/2016 - Comune di SEZZE(1712) - < Foglio: 14 Particella: 951 > - Sub.;
VIA CARIZIA piano: T-1;

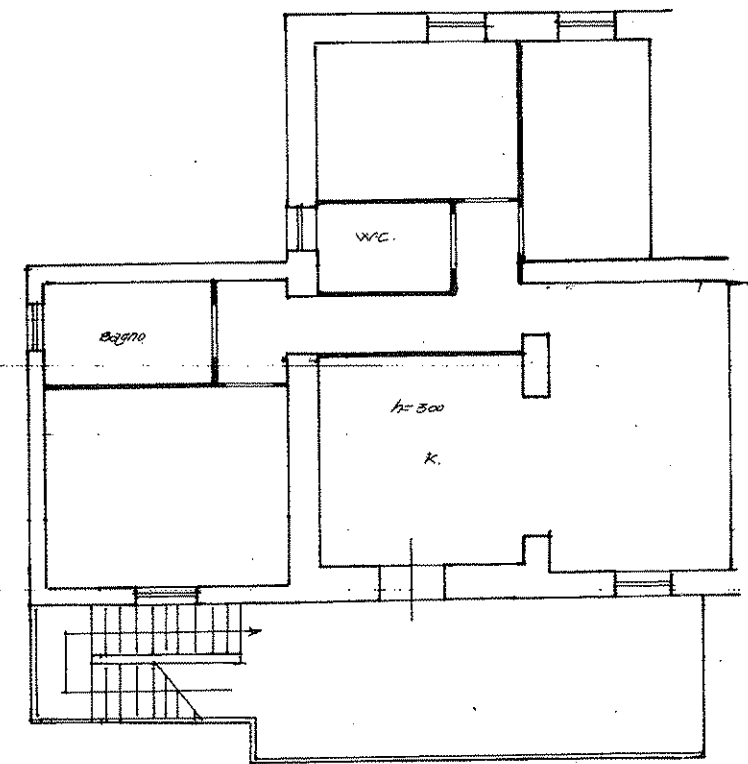

PIANO PRIMO

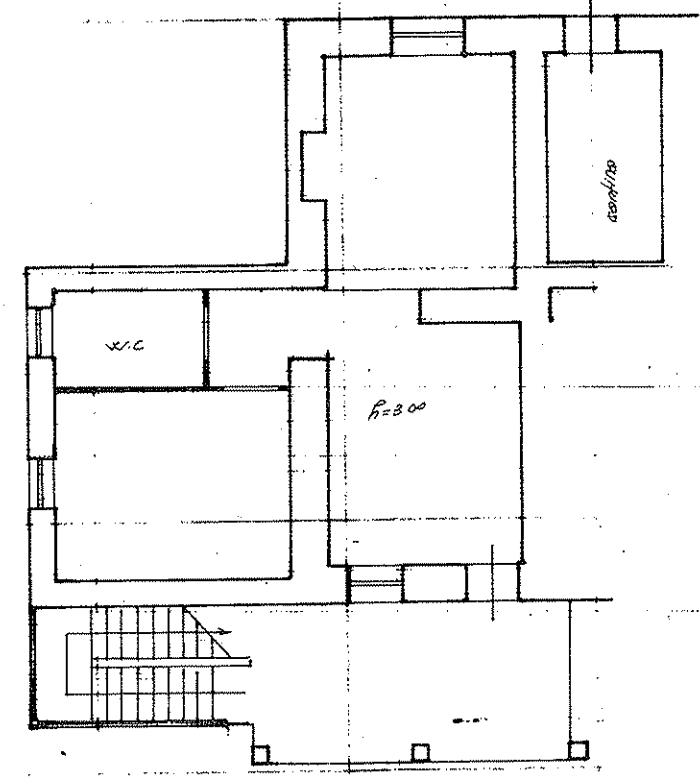

PIANO TERRA

ORIENTAMENTO



SPAZIO RISERVATO PER LE ANNOTAZIONI D'UFFICIO

DATA
PROT. N°
Manfredi

Foglio 14 n° 951

Compilata dal Geom.
Valentino De Nardis
Iscritto all'Albo dei geometri
della Provincia di *Latina*
DATA *Genaro 95*
Firma: *Valentino De Nardis*



Data presentazione: 18/01/1995 - Data: 22/11/2016 - n. LT0155637 - Richiedente PROIA PIETRO
Tot.schede: 1 - Formato di acq.: A2(419x594) - Fat. di scala: 1:1.5

Data presentazione: 18/01/1995 - Data: 22/11/2016 - n. LT0155637 - Richiedente PROIA PIETRO