



MINISTERO DELLE FINANZE

DIREZIONE GENERALE DEL CATASTO E DEI SERVIZI TECNICI ERARI

ACCERTAMENTO GENERALE DELLA PROPRIETA' IMMOBILIARE URBANA

(R. DECRETO LEGGE 13 APRILE 1939 XVII N°652)

Planimetria degli immobili urbani denunciati con la Scheda N° 13002425

Comune PADOVA

Via Pontecorvo

ACCERTAMENTO GENERALE DELLA PROPRIETA' IMMOBILIARE URBANA

(R.D.L. 13 aprile 1939-XVII, n. 652)

COMUNE

di

Talloncino di riscontro DELLA

SCHEDA NUMERO

13002425

AVVERTENZA: Il presente talloncino deve essere incollato a cura del dichiarante sulla planimetria (riproducente la unita immobiliare denunciata con la presente scheda) da presentare ai sensi dell'articolo 7 del R. D. L. 13 aprile 1939-XVII, n. 652.

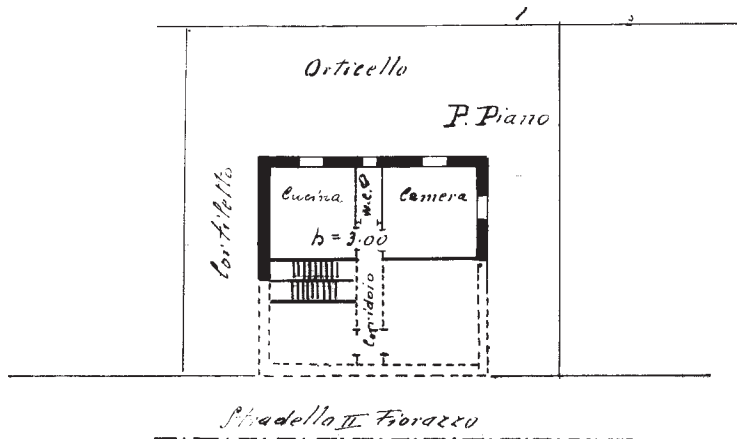

ORIENTAMENTO



SCALA di 1: 200

Compilata da:

(titolo, nome e cognome del tecnico)

Iscritto all'Albo de

della Provincia di

Data 26-12-1939 XVII

Firma Antonio Fiorazzo

invari 01  
Catasto dei Fabbricati - Situazione al 29/05/2023 - Comune di PADOVA(G224) - < Foglio 25 - Particella 49 - Subalterno 1 >  
VIA ANTONIO FIORAZZO n. 9 Piano I



MINISTERO DELLE FINANZE  
DIREZIONE GENERALE DEL CATASTO E DEI SERVIZI TECNICI CATASTRALI

### ACCERTAMENTO GENERALE DELLA PROPRIETA' IMMOBILIARE URBANA

(R. DECRETO LEGGE 13 APRILE 1939 - XVII N° 652)

Planimetria degli immobili urbani denunciati con la Scheda N° 13002426

Comune Padova

Via Ponte Vigodarzere

ACCERTAMENTO GENERALE DELLA PROPRIETA' IMMOBILIARE URBANA

(R.D.L. 13 aprile 1939 - XVII, n. 652)

COMUNE

di

Talloncino di riscontro  
DELLA  
SCHEDA NUMERO

13002426

AVVERTENZA: Il presente talloncino deve essere incollato a cura del dichiarante sulla planimetria (riproducente la unita immobiliare denunciata con la presente scheda) da presentare ai sensi dell'articolo 7 del R. D. L. 13 aprile 1939 - XVII, n. 652.

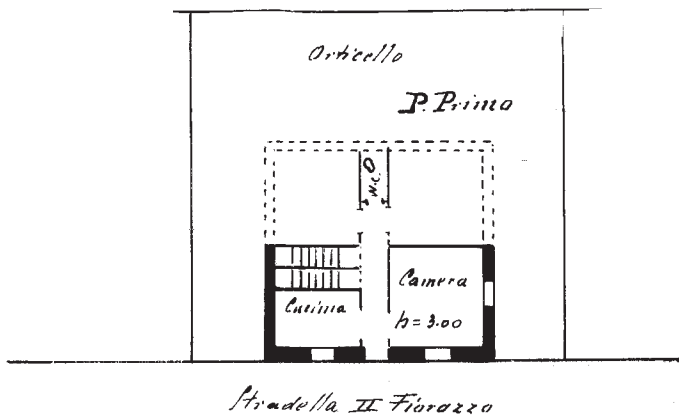

ORIENTAMENTO



SCALA di 1: 200

Compilata da:

(Titolo, nome e cognome del tecnico)

Proprietario

Iscritto all'Albo de  
della Provincia di

Data 26/12/39 XVII

Firma *[Handwritten Signature]*

Inquadratura 01  
Catasto dei Fabbricati - Situazione al 29/05/2023 - Comune di PADOVA (G224) - < Foglio 25 - Particella 49 - Subalterno 2 >  
VIA ANTONIO FIORAZZO n. 9 Piano I



MINISTERO DELLE FINANZE  
DIREZIONE GENERALE DEL CATASTO E DEI SERVIZI TECNICI ERARIALI

### ACCERTAMENTO GENERALE DELLA PROPRIETA' IMMOBILIARE URBANA

(R. DECRETO LEGGE 13 APRILE 1939 - XVII N°652)

Planimetria degli immobili urbani denunciati con la Scheda N° 13002426

Comune Padova

Via Ponte S. Gerardo

SPAZIO  
ove va incollato il  
TALLONCINO di RISCONTRO  
DELLA SCHEDA  
con la quale  
si denunciano  
gli immobili

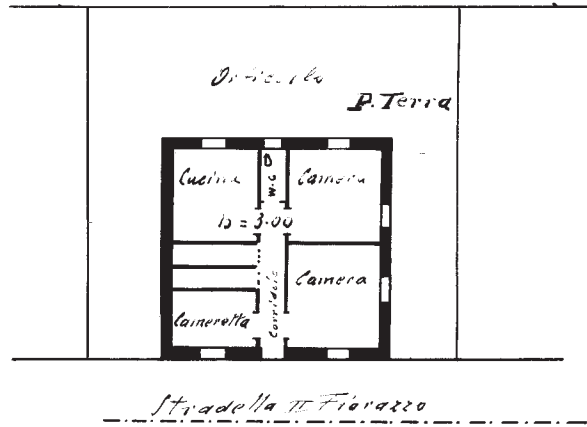

ORIENTAMENTO



SCALA di 1: 200

Compilata da:

(Titolo nome e cognome del Catasto) Proprietaria

iscritto all'Albo de  
della Provincia di

Data 26/12/39 x.m

Firma N. Antonio Fiorazzo in proprio

Catasto dei Fabbricati - Situazione al 29/05/2023 - Comune di PADOVA(G224) - < Foglio 25 - Particella 49 - Subalterno 3 >  
VIA ANTONIO FIORAZZO n. 11 Piano T

Ultima planimetria in atti