

UFFICIO TECNICO ERARIALE ASCOLI PICENO	comune di <u>Porto S. Elpidio</u>	2° ELABORATO PLANIMETRICO	
	foglie <u>14</u> all. _____	scala _____	PAG. <u>1</u> / <u>6</u>
N.C.E.U. PART. N° <u>4063</u>		particella <u>764</u>	

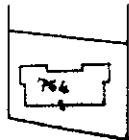

RIFERIMENTO	TIPO	MAPPAL
N° <u>37698</u>	DEL <u>8/6/87</u>	scale <u>1:2000</u>



LEGENDA :

- Sub. 1 - Bene comune non censibile (corte scale)
- " 2 - Corte esclusiva del sub. 9
- " 3 - Corte esclusiva del sub 10
- " 4 - Corte comune ai sub 5-6-7-8
- " 5 - Corte esclusiva del sub 11
- " 6 - Corte esclusiva del sub 13
- " 7 - Corte esclusiva del sub 12
- " 8 - Corte esclusiva del sub 14
- " 9 - Appartamento al p. T.
- " 10 - Appartamento al p.T.
- " 11 - Appartamento al p.1, Soffitta al p.3 e Cantina al p. S1
- " 12 - Appartamento al p.1 e Cantina al p. S1
- " 13 - Appartamento al p.2, Soffitta al p.3 e Cantina al p. S1
- " 14 - Appartamento al p.2, Soffitta al p.3 e Cantina al p. S1
- " 15 - Garage al p. S1
- " 16 - Garage al p. S1
- " 17 - Garage al p. S1
- " 18 - Garage al p. S1
- " 19 - Garage al p. S1
- " 20 - Garage al p. S1

data 02/06/89

IL TECNICO

ORDINE DI LAVORI

Doc. Ing. Melavolta Bruno

PROFESSIONISTA DI ASCOLI P.

Elaborato Planimetrico - Catasto dei Fabbricati - Situazione al 03/11/2022 - Comune di PORTO SANTELPIDIO(G921) - < Foglio 14 Particella 764 >

UFFICIO TECNICO ERARIALE ASCOLI PICENO	comune di <u>Porto S. Elpidio</u>	2° ELABORATO PLANIMETRICO	
	foglio <u>14</u> all. _____	scala <u>1:200</u>	PAG. <u>2/6</u>
N.C.E.U. PART. N° <u>4063</u>	particella <u>764</u>		

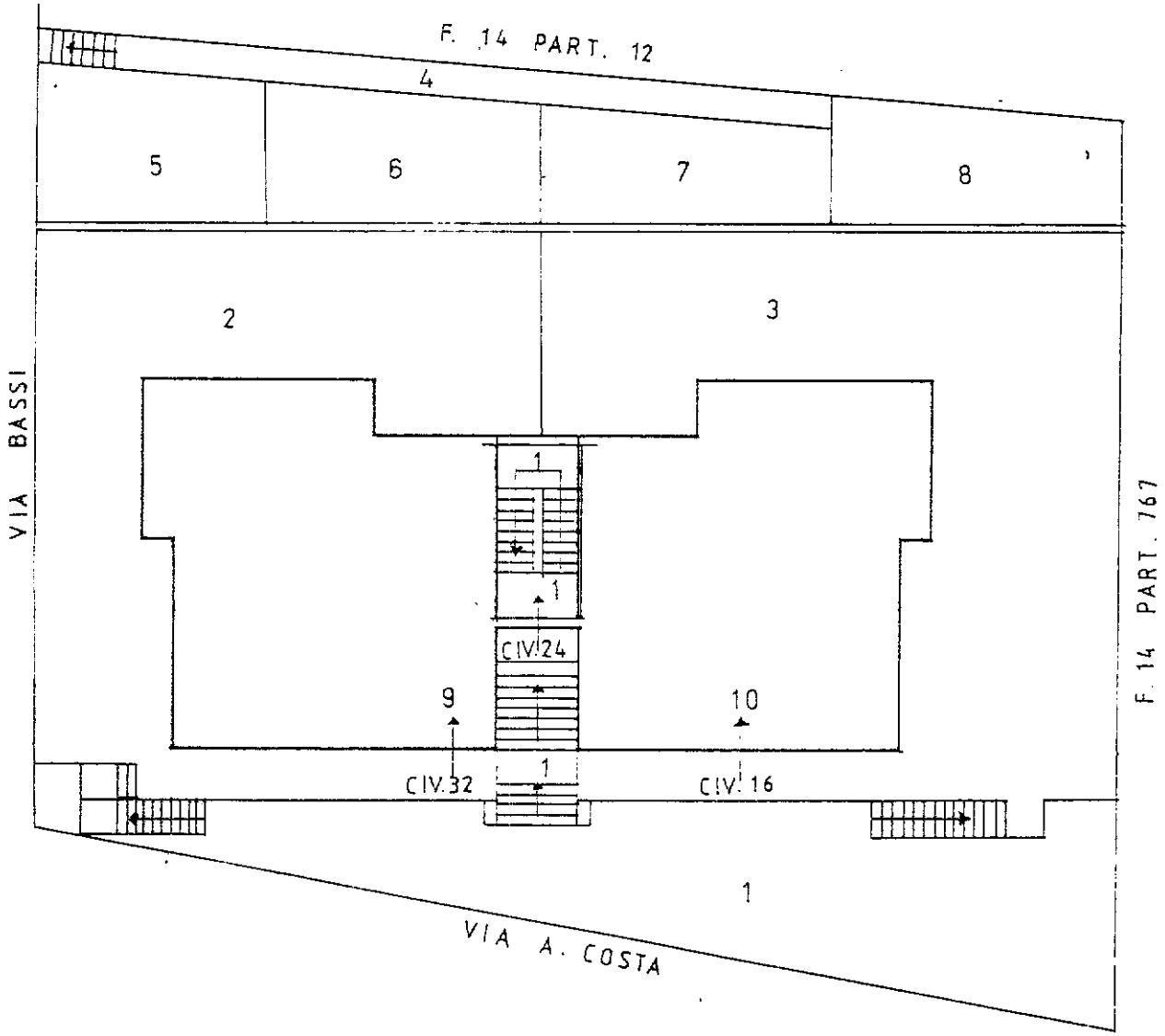

— PIANO TERRA —

data 02-06-89

IL TECNICO

ORDINE DEGLI INGEGNERI

Ingegn. Melavolta Bruno

di Ascoli Piceno

*Bruno Melavolta*  
 ASSOCIAZIONE D. ASCOLI P.

Ultima planimetria in atti

Elaborato Planimetrico - Catasto dei Fabbricati - Situazione al 03/11/2022 - Comune di PORTO SANTELPIDIO(G921) - < Foglio 14 Particella 764 >

UFFICIO TECNICO ERARIALE ASCOLI PICENO	comune di <u>Porto S. Elpidio</u>	2° ELABORATO PLANIMETRICO	
	N.C.E.U. PART. N° <u>4063</u>	foglio <u>14</u> all. _____	scala <u>1:200</u> PAG. <u>3/6</u>
	particella <u>764</u>		

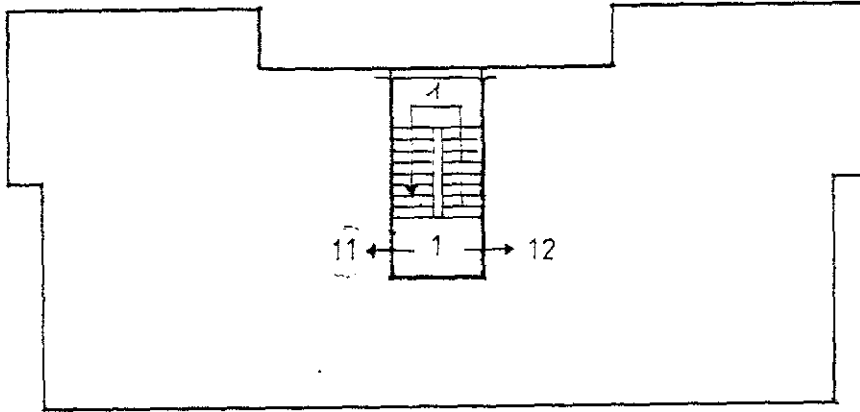

— PIANO PRIMO —

data 02-06-89

IL TECNICO  
 ORDINE DEI INGEGNERI  
 Ing. Mauro Bruno  
 [Signature]

Ultima planimetria in atti

UFFICIO TECNICO ERARIALE ASCOLI PICENO	comune di <u>Porto S. Elpidio</u>	2° ELABORATO PLANIMETRICO	
	N.C.E.U. PART. N° <u>4063</u>	foglio <u>14</u> all. <u>'</u>	scala <u>1:200</u> PAG. <u>4/5</u>
	particella <u>764</u>		

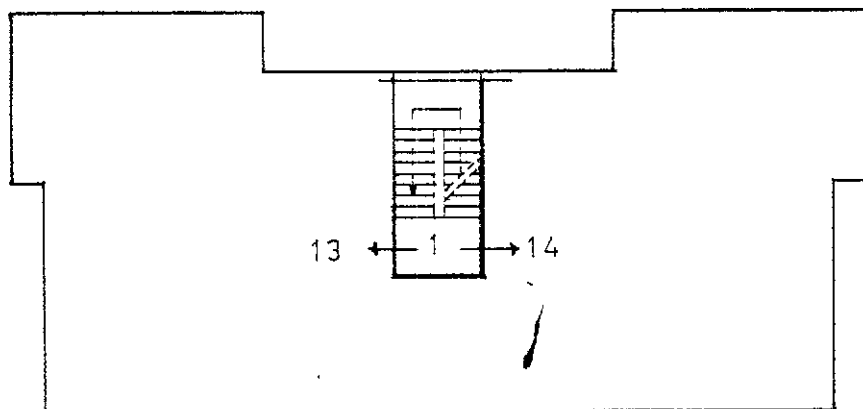

— PIANO SECONDO —

data 02/06/89

IL TECNICO  
 ORDINE DEGLI INGEGNERI  
 N. ing. Matteo Bruno  
 [Signature]

Ultima planimetria in atti

Elaborato Planimetrico - Catasto dei Fabbricati - Situazione al 03/11/2022 - Comune di PORTO SANTELPIDIO(G921) - < Foglio 14 Particella 764 >

UFFICIO TECNICO ERARIALE ASCOLI PICENO	comune di <u>Porto S. Elpidio</u>	2° ELABORATO PLANIMETRICO	
	foglie <u>14</u> ell. _____	scale <u>1:200</u>	PAG. <u>5</u> / <u>8</u>
N.C.E.U. PART. n° <u>4063</u>	particella <u>764</u>		

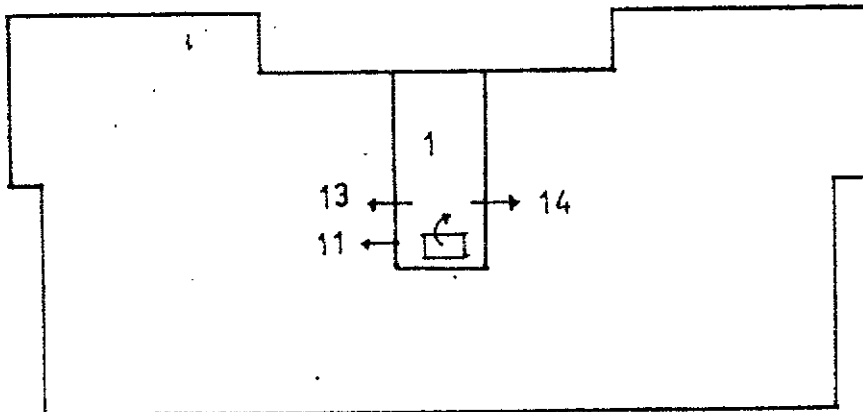

— PIANO TERZO (soffitta) —

data 02/06/89

IL TECNICO

ORDINE DEI ...

... ..

...

*[Handwritten signature]*

Ultima planimetria in atti

Elaborato Planimetria - Catasto dei Fabbricati - Situazione al 09/11/2022 - Comune di PORTO SANTELPIDIO(G921) - < Foglio 14 Particella 764 >

UFFICIO TECNICO ERARIALE ASCOLI PICENO	comune di <u>Porto S. Elpidio</u>	2° ELABORATO PLANIMETRICO	
	foglio <u>14</u> all. _____	scala <u>1:200</u>	PAG. <u>6/6</u>
N.C.E.U. PART. N° <u>4063</u>	particella <u>764</u>		

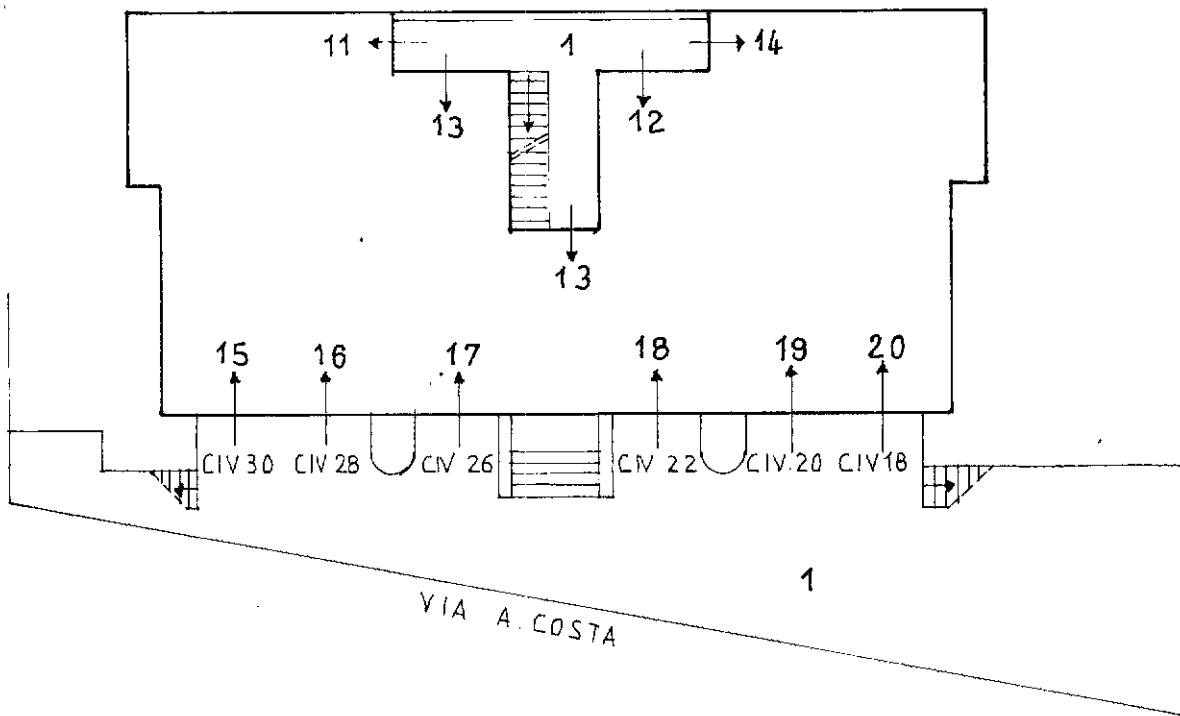

— PIANO 1° SOTTOSTRADA —

data 02-06-1989

IL TECNICO

ORDINE DEGLI INGEGNERI

INGEGNERE Mauro Malavolta Bruno

del Prov. Ascoli Piceno

*Mauro Malavolta Bruno*

Elaborato Planimetrico - Catasto dei Fabbricati - Situazione al 03/11/2022 - Comune di PORTO SANT'ELPIDIO(G921) - < Foglio 14 Particella 764 >

Ultima planimetria in atti

MODULARIO  
F. rig. rend. - 487



MINISTERO DELLE FINANZE  
DIREZIONE GENERALE DEL CATASTO E DEI SERVIZI TECNICI ERARIALI

MOD. B (Nuovo Catasto Edilizio Urbano)

Lire  
200

# NUOVO CATASTO EDILIZIO URBANO

(R. DECRETO-LEGGE 13 APRILE 1939, N. 652)

Planimetria dell'immobile situato nel Comune di Porto S. Elpidio Via A. Costa, 24

Ditta BALESTRIERI GIOVANNI n.a Porto S. Elpidio il 12-03-1960

Allegata alla dichiarazione presentata all'Ufficio Tecnico Erariale di Ascoli Piceno

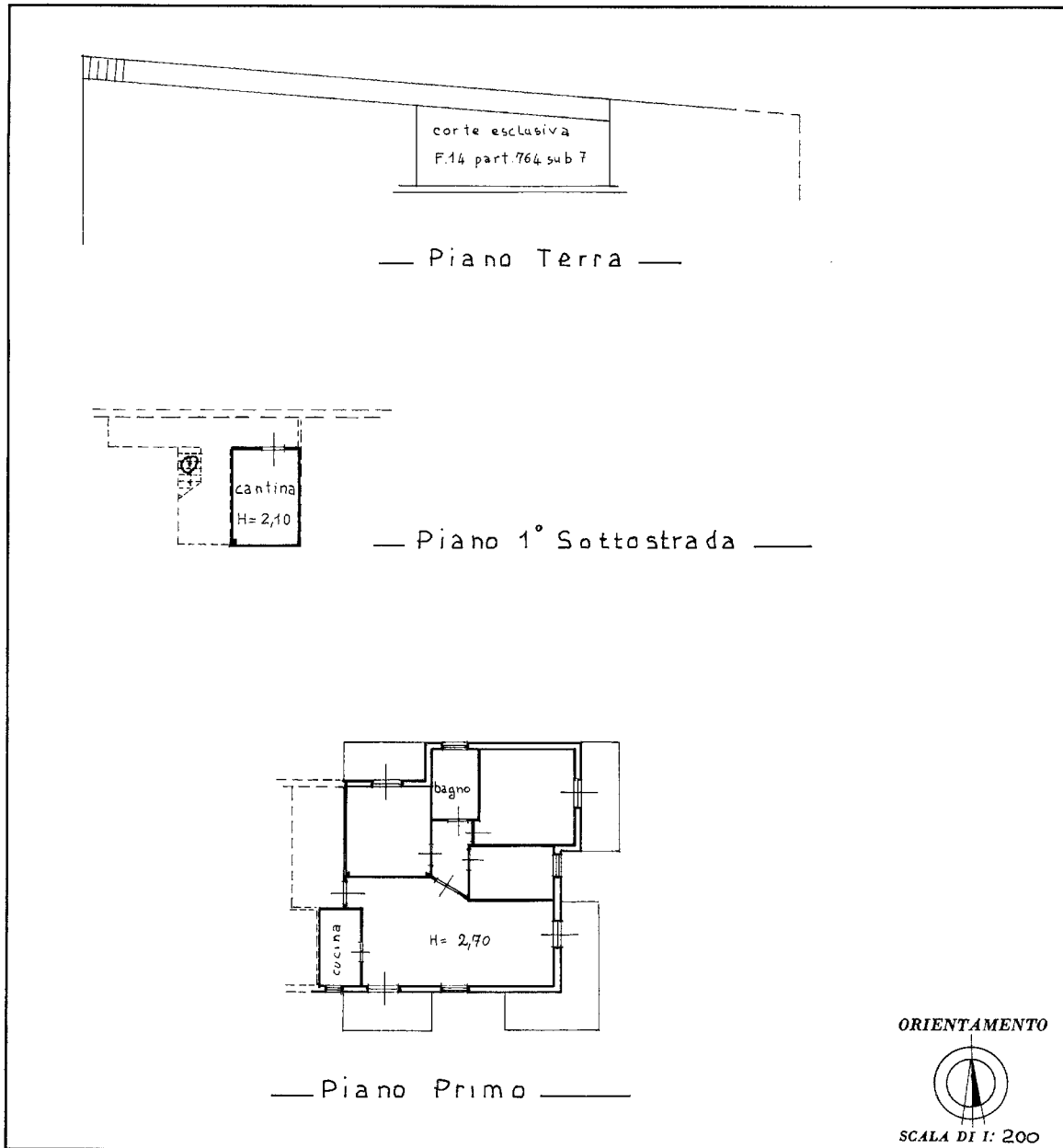

SPAZIO RISERVATO PER LE ANNOTAZIONI D'UFFICIO

DATA PROT. N°	12 SET. 1989 3418	F.14 part. 764 sub 12 } sub 7 }
------------------	----------------------	------------------------------------

Compilata dal Ingegnere  
(Titolo, nome e cognome del tecnico)  
MALA VOLTA BRUNO  
Iscritto all'Albo degli Ingegneri  
della Provincia di Ascoli Piceno  
DATA 02 GIUGNO 1989  
Firma: [Signature]

Catasto dei Fabbricati - Situazione al 03/11/2022 - Comune di PORTO SANTELPIDIO(G921) - < Foglio 14 - Particella 764 - Subalterno 12 > - Uiu graffiata  
VIA ANDREA COSTA n. 24 Piano S1-T - 1

Ultima planimetria in atti