

MODULARIO
F. - rig. rend. 497



MINISTERO DELLE FINANZE
DIREZIONE GENERALE DEL CATASTO E DEI SERVIZI TECNICI ERARIAI
NUOVO CATASTO EDILIZIO URBANO

Mod. B (Nuovo Catasto Edilizio Urbano)

Lire
150

(R. DECRETO-LEGGE 13 APRILE 1939, N. 632)

Planimetria dell'immobile situato nel Comune di PATERNO Via CIRCONVALLAZIONE N° 446



1° PIANO H. = m. 3,25
INTERNO 2

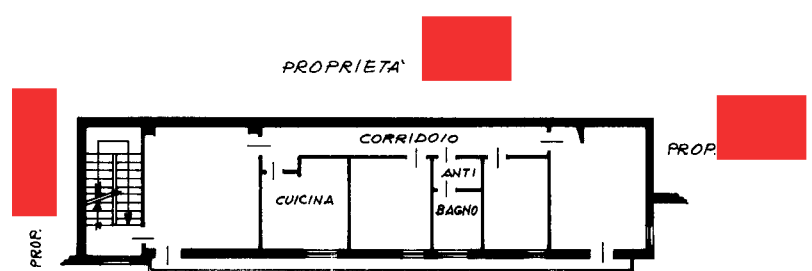

1171728

ORIENTAMENTO



SCALA DI 1:200

SPAZIO RISERVATO PER LE ANNOTAZIONI D'UFFICIO

DATA
PROT. N°

Compilata dall' ING. SALVATORE FESTANIO
(Titolo, nome e cognome del tecnico)

Iscritto all' Albo degli INGEGNERI
della Provincia di ENNA N° 195

DATA 8/11/85

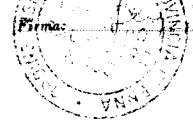

Catasto dei Fabbricati - Situazione al 03/06/2020 - Comune di PATERNO (G371) - < Foglio: 60 - Particella: 3130 - Subalterno: 4 >
VIA CIRCONVALLAZIONE n. 446 piano: T;

Ultima planimetria in atti