

MODULARIO
F. fig. rend. 487



MINISTERO DELLE FINANZE
DIREZIONE GENERALE DEL CATASTO E DEI SS TT EE

3801

MOD. BN (CEU)

LIRE
385

25

CATASTO EDILIZIO URBANO (RDL 13-4-1939, n. 652)

Planimetria di u.i.u. in Comune di REGGELLO via IV NOVEMBRE (TOSI) civ. 17

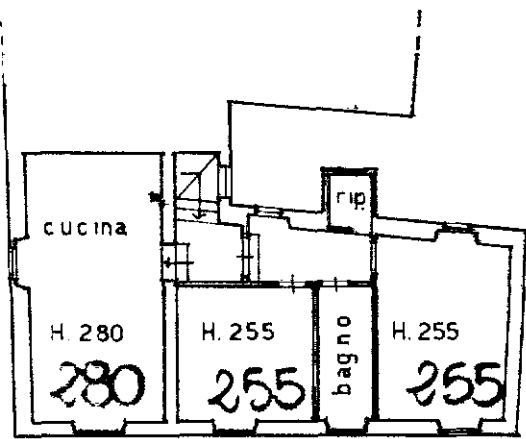

PIANO PRIMO

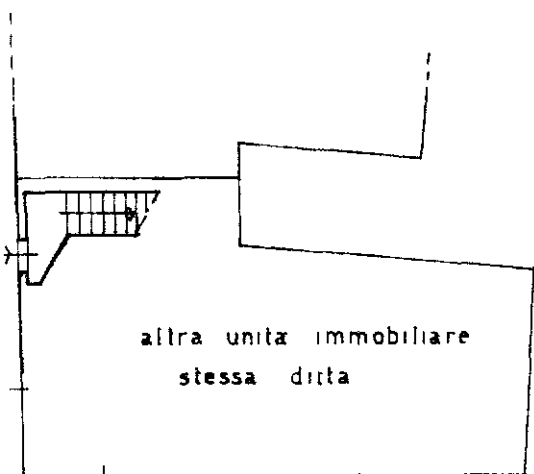

PIANO TERRA

PIAZZETTA
PROPR.
COMUNE DI REGGELLO

VIA S. G. GUALBERTO

VIA IV NOVEMBRE

ORIENTAMENTO

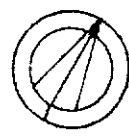

SCALA DI 1:200

Dichiarazione di N.C.
Denuncia di variazione

Compilata dal ARCHITETTO
(titolo, cognome e nome)
MAURO TOGNACCINI

RISERVATO ALL'UFFICIO

Ultima planimetria in atti
Identificativi catastali
Data presentazione: 12/03/1992 - Data: 02/11/2017 - n. T168536 - Richiedente: BCHRNE69A01D612F
Totale fogli: 1 su 1 Formato di acquisizione: A4(210x297) - Formato stampa richiesto: A4(210x297)
93

Iscritto all'albo degli architetti
della provincia di Firenze n. 3314
data 5.3.92 Firma Mauro Tognaccini

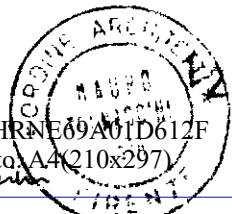

IAA. 592 033834

Mapa 01
Catasto dei Fabbricati - Situazione al 02/11/2017 - Comune di REGGELLO (H222) - < Foglio: 7 - Particella: 48 - Subalterno: 201 >
Firmato DA: BCHRNE69A01D612F Richiedente del Catasto Edilizio Urbano