

**Agenzia del Territorio
CATASTO FABBRICATI
Ufficio Provinciale di
Latina**

Dichiarazione protocollo n. LT0179199 del 19/06/2007

Planimetria di u.i.u. in Comune di Sermoneta

Via Della Sorgente

civ. SNC

Identificativi Catastali:

Sezione:

Foglio: 26

Particella: 1254

Subalterno: 14

Compilata da:

Iscritto all'albo:

Prov. Latina

N. [REDACTED]

Scheda n. 1

Scala 1:200

PIANO TERRA
H. MT. 2.70
ABITAZIONE

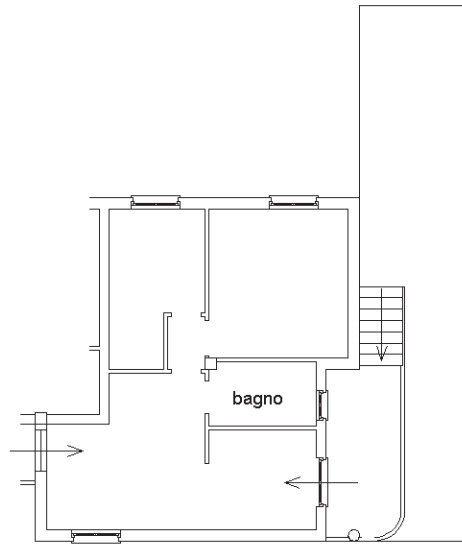

ORIENTAMENTO

NORD

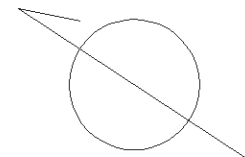

Ultima planimetria in atti

Data: 23/11/2023 [REDACTED]

Totale schede: 1 - Formato di acquisizione: A4(210x297) - Formato stampa richiesto: A4(210x297)

**Agenzia del Territorio
CATASTO FABBRICATI
Ufficio Provinciale di
Latina**

Dichiarazione protocollo n. LT0179199 del 19/06/2007

Planimetria di u.i.u. in Comune di Sermoneta

Via Della Sorgente

civ. SNC

Identificativi Catastali:

Sezione:

Foglio: 26

Particella: 1254

Subalterno: 5

Compilata da:

Iscritto all'albo:

Prov. Latina

Scheda n. 1

Scala 1:200

PIANO SEMINTERRATO
H. MT. 2.40
GARAGE

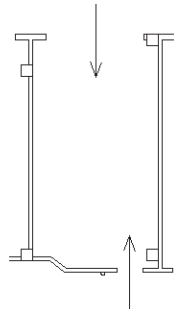

ORIENTAMENTO

NORD

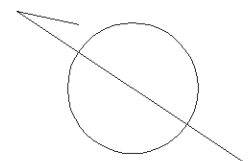

Ultima planimetria in atti

Data: 20/06/2007 - Foglio 26 - Particella 1254 - Subalterno 5

Totale schede: 1 - Formato di acquisizione: A4(210x297) - Formato stampa richiesto: A4(210x297)

**Agenzia del Territorio
CATASTO FABBRICATI
Ufficio Provinciale di
Latina**

Dichiarazione protocollo n. LT0179199 del 19/06/2007

Planimetria di u.i.u. in Comune di Sermoneta

Via Della Sorgente

civ. SNC

Identificativi Catastali:

Sezione:

Foglio: 26

Particella: 1254

Subalterno: 10

Compilata da:

Iscritto all'albo:

Prov. Latina

N. [REDACTED]

Scheda n. 1

Scala 1:200

PIANO SEMINTERRATO
H. MT. 2.40
CANTINA

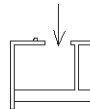

ORIENTAMENTO

NORD

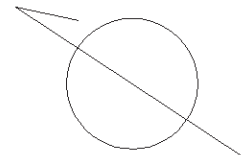

Ultima planimetria in atti

Totale schede: 1 - Formato di acquisizione: A4(210x297) - Formato stampa richiesto: A4(210x297)