

ELABORATO PLANIMETRICO
Compilato da:
Lupo Carmine
Iscritto all'albo:
Geometri
Prov. Salerno N. 4059

**Agenzia del Territorio
CATASTO FABBRICATI
Ufficio Provinciale di
Salerno**

Comune di Polla
Sezione: Foglio: 18 Particella: 1650

Protocollo n. SA0665717 del 29/12/2009
Tipo Mappale n. del

Dimostrazione grafica dei subalterni Scala 1 : 500

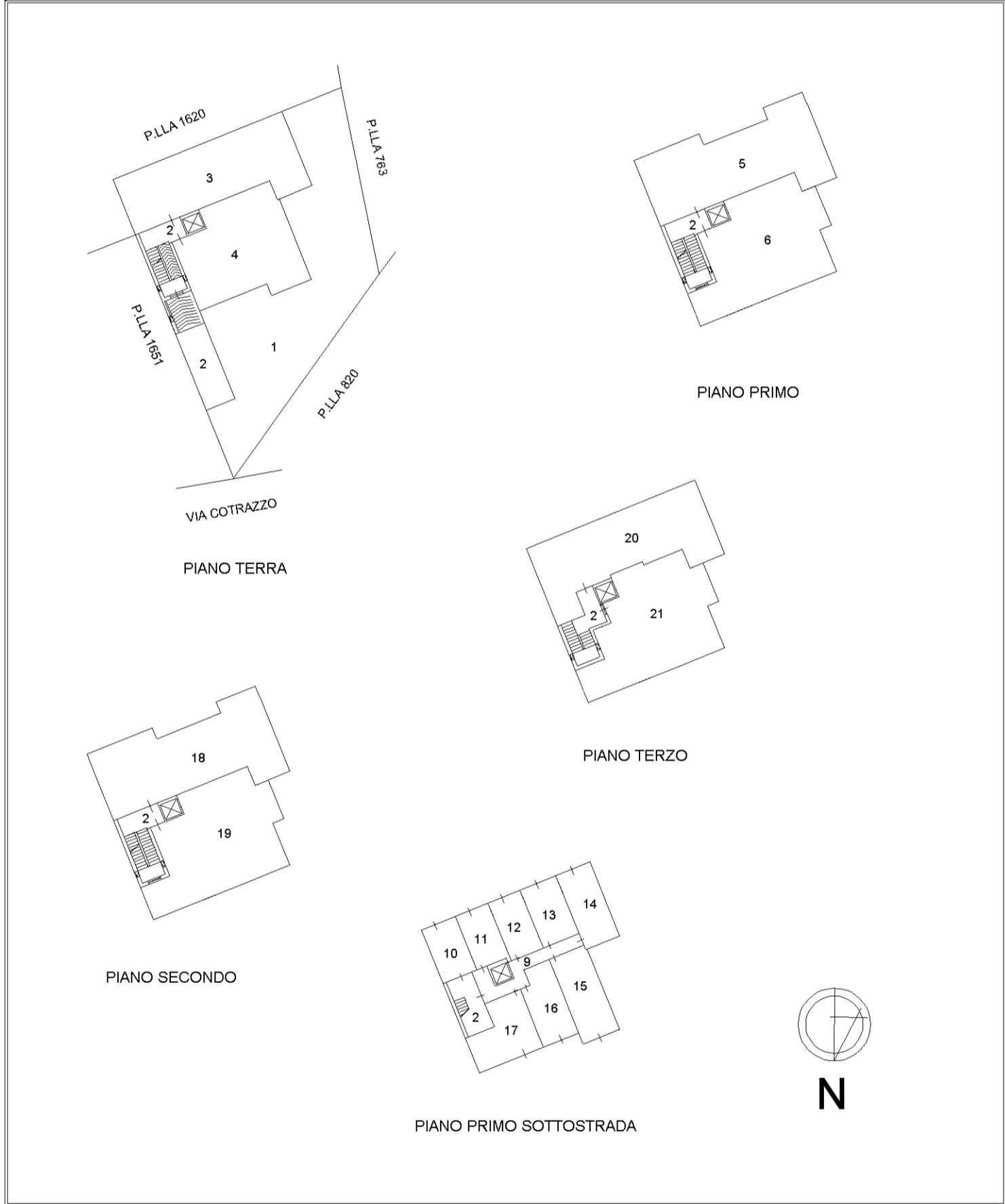

**Agenzia del Territorio
CATASTO FABBRICATI
Ufficio Provinciale di
Salerno**

Dichiarazione protocollo n. SA0489131 del 29/09/2010	
Planimetria di u.i.u. in Comune di Polla	
Via Cotrazzo	civ. SNC
Identificativi Catastali:	Compilata da: Lupo Carmine
Sezione:	Iscritto all'albo: Geometri
Foglio: 18	Prov. Salerno
Particella: 1650	N. 4059
Subalterno: 3	

Scheda n. 1 Scala 1:200

PIANO TERRA h = mt 2,70

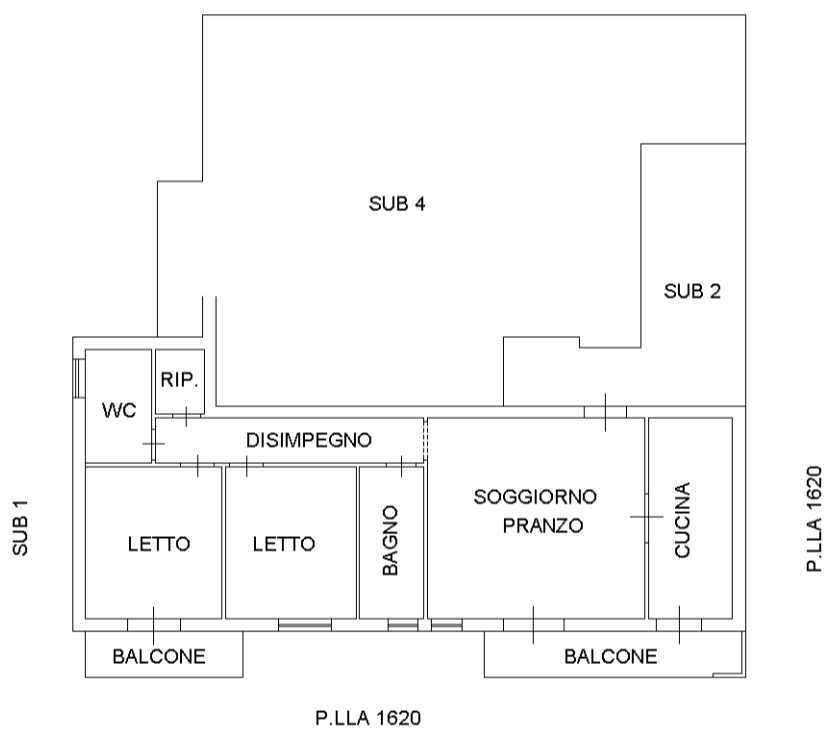

N

invar 01

Catasto dei Fabbricati - Situazione al 26/06/2023 - Comune di POLLA(G793) - < Foglio 18 - Particella 1650 - Subalterno 3 >
VIA COTRAZZO n. SNC Piano T

**Agenzia del Territorio
CATASTO FABBRICATI
Ufficio Provinciale di
Salerno**

Dichiarazione protocollo n. SA0489131 del 29/09/2010	
Planimetria di u.i.u. in Comune di Polla	
Via Cotrazzo civ. SNC	
Identificativi Catastali:	Compilata da: Lupo Carmine
Sezione:	Iscritto all'albo: Geometri
Foglio: 18	Prov. Salerno
Particella: 1650	N. 4059
Subalterno: 14	

Scheda n. 1 Scala 1:200

PIANO PRIMO SOTTOSTRADA h = mt 2,40

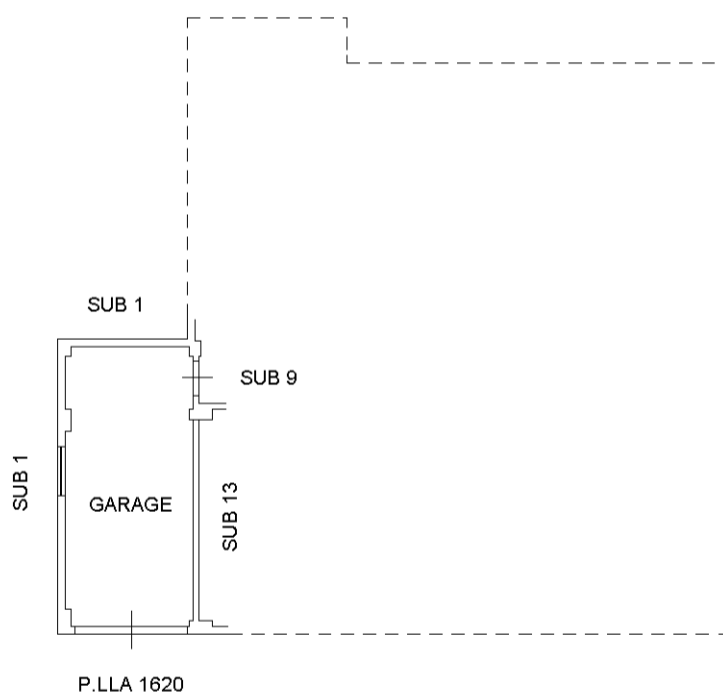

manu 01

Catasto dei Fabbricati - Situazione al 26/06/2023 - Comune di POLLA(G793) - < Foglio 18 - Particella 1650 - Subalterno 14 >
VIA COTRAZZO n. SNC Piano S1