

TRIBUNALE CIVILE DI GROSSETO

PROCEDURA ESECUZIONE IMMOBILIARE **N° 191/2017** R.G.E.I.

Relazione tecnica di stima

ALLEGATO B

Visure storiche, planimetrie catastali

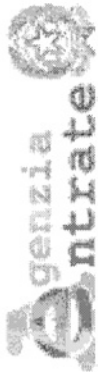

Direzione Provinciale di Grosseto
Ufficio Provinciale - Territorio
Servizi Catastali

Visura storica per immobile

Situazione degli atti informatizzati dall'impianto meccanografico al 01/03/2019

Data: 01/03/2019 - Ora: 11.54.34 Segue

Visura n.: GR0012749 Pag: 1

Dati della richiesta	Comune di CASTIGLIONE D PESCAIA (Codice: C310)
Catasto Fabbricati	Provincia di GROSSETO Foglio: 52 Particella: 98 Sub.: 2

INTESTATO

1	[REDACTED]	[REDACTED]	(1) Proprietà
---	------------	------------	---------------

Unità immobiliare dal 09/11/2015

N.	DATI IDENTIFICATIVI				DATI DI CLASSAMENTO				DATI DERIVANTI DA			
	Sezione Urbana	Foglio	Particella	Sub	Zona Cens.	Micro Zona	Categoria	Classe		Consistenza	Superficie Catastale	Rendita
1		52	98	2			A/4	2	7 vani	Totale: 134 m ² Totale escluse aree scoperte** : 134 m ²	Euro 325,37	Variazione del 09/11/2015 - Inserimento in visura dei dati di superficie.
Indirizzo	LOCALITA' PIATTO LAVATO piano: 1;											
Notifica	8/2000							Partita		Mod.58	-	

Mappali Terreni Correlati
Codice Comune C310 - Sezione - Foglio 52 - Particella 98

Situazione dell'unità immobiliare dal 27/05/2002

N.	DATI IDENTIFICATIVI				DATI DI CLASSAMENTO				DATI DERIVANTI DA			
	Sezione Urbana	Foglio	Particella	Sub	Zona Cens.	Micro Zona	Categoria	Classe		Consistenza	Superficie Catastale	Rendita
1		52	98	2			A/4	2	7 vani		Euro 325,37	VARIAZIONE TOPONOMASTICA del 27/05/2002 protocollo n. 86446 in atti dal 27/05/2002 VARIAZIONE DI TOPONOMASTICA (n. 21473.1/2002)
Indirizzo	LOCALITA' PIATTO LAVATO piano: 1;											
Notifica	8/2000							Partita		Mod.58	-	

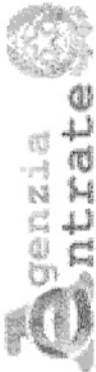

Direzione Provinciale di Grosseto
Ufficio Provinciale - Territorio
Servizi Catastali

Visura storica per immobile

Situazione degli atti informatizzati dall'impianto meccanografico al 01/03/2019

Data: 01/03/2019 - Ora: 11.54.35 Fine

Visura n.: GR0012749 Pag: 2

Situazione dell'unità immobiliare dal 10/03/2000

N.	DATI IDENTIFICATIVI				DATI DI CLASSAMENTO				DATI DERIVANTI DA			
	Sezione Urbana	Foglio	Particella	Sub	Zona Cens.	Micro Zona	Categoria	Classe		Consistenza	Superficie Catastale	Rendita
1		52	98	2			A/4	2	7 vani		Euro 325,37 L. 630.000	VARIAZIONE del 10/03/2000 protocollo n. 31761 in atti dal 10/03/2000 DA RENDITA PROPOSTA A DEFINITIVA (n. 833.1/2000)
Indirizzo												
Notifica 8/2000 LOCALITA' PIATTO LAVATO piano: 1;												
Annotazioni												
Partita - Mod.58 -												

Situazione dell'unità immobiliare dal 20/04/1999

N.	DATI IDENTIFICATIVI				DATI DI CLASSAMENTO				DATI DERIVANTI DA			
	Sezione Urbana	Foglio	Particella	Sub	Zona Cens.	Micro Zona	Categoria	Classe		Consistenza	Superficie Catastale	Rendita
1		52	98	2			A/4	2	7 vani		L. 630.000	COSTITUZIONE del 20/04/1999 in atti dal 20/04/1999 (n. A00710.1/1999)
Indirizzo												
Notifica LOCALITA' PIATTO LAVATO piano: 1;												
Annotazioni classamento proposto (D.M. 701/94) Partita 1007326 Mod.58 -												

Situazione degli intestati dal 20/04/1999

N.	DATI ANAGRAFICI		CODICE FISCALE	DIRITTI E ONERI REALI
1				(1) Proprieta'
DATI DERIVANTI DA				
REGISTRAZIONE del 20/04/1999 in atti dal 20/04/1999 Registrazione: (n. A00710.1/1999)				

Unità immobiliari n. 1

Ricevuta n. 3683

Tributi erariali: Euro 1,00

Visura ordinaria

Richiedente: BISERNI

* Codice Fiscale Validato in Anagrafe Tributaria

** Si intendono escluse le "superfici di balconi, terrazzi e aree scoperte pertinenziali e accessorie, comunicanti o non comunicanti" (cfr. Provvedimento del Direttore dell'Agenzia delle Entrate 29 marzo 2013).

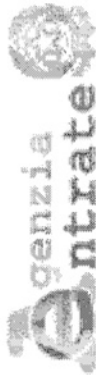

Direzione Provinciale di Grosseto
Ufficio Provinciale - Territorio
Servizi Catastali

Visura storica per immobile

Situazione degli atti informatizzati dall'impianto meccanografico al 01/03/2019

Data: 01/03/2019 - Ora: 11.54.51 Segue

Visura n.: GR0012751 Pag: 1

Dati della richiesta	Comune di CASTIGLIONE D PESCAIA (Codice: C310)
Catasto Fabbricati	Provincia di GROSSETO Foglio: 52 Particella: 98 Sub.: 3

INTESTATO

1	[REDACTED]	(1) Proprieta'
---	------------	----------------

Unità immobiliare dal 27/05/2002

N.	DATI IDENTIFICATIVI				DATI DI CLASSAMENTO				DATI DERIVANTI DA			
	Sezione Urbana	Foglio	Particella	Sub	Zona Cens.	Micro Zona	Categoria	Classe		Consistenza	Superficie Catastale	Rendita
1		52	98	3			D/10			Catastale	Euro 495,80	VARIAZIONE TOPONOMASTICA del 27/05/2002 protocollo n. 86447 in atti dal 27/05/2002 VARIAZIONE DI TOPONOMASTICA (n. 21474.1/2002)
Indirizzo	LOCALITA' PIATTO LAVATO piano: T;											
Notifica	7/2000						Partita	-		Mod.58	-	

Mappali Terreni Correlati
Codice Comune C310 - Sezione - Foglio 52 - Particella 98

Situazione dell'unità immobiliare dal 10/03/2000

N.	DATI IDENTIFICATIVI				DATI DI CLASSAMENTO				DATI DERIVANTI DA			
	Sezione Urbana	Foglio	Particella	Sub	Zona Cens.	Micro Zona	Categoria	Classe		Consistenza	Superficie Catastale	Rendita
1		52	98	3			D/10			Catastale	Euro 495,80 L. 960.000	VARIAZIONE del 10/03/2000 protocollo n. 31761 in atti dal 10/03/2000 DA RENDITA PROPOSTA A DEFINITIVA (n. 833.1/2000)
Indirizzo	LOCALITA' PIATTO LAVATO piano: T;											
Notifica	7/2000						Partita	-		Mod.58	-	

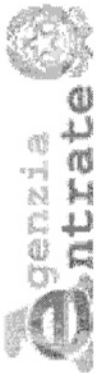

Direzione Provinciale di Grosseto
Ufficio Provinciale - Territorio
Servizi Catastali

Visura storica per immobile

Situazione degli atti informatizzati dall'impianto meccanografico al 01/03/2019

Data: 01/03/2019 - Ora: 11.54.52 Fine

Visura n.: GR0012751 Pag: 2

Situazione dell'unità immobiliare dal 20/04/1999

N.	DATI IDENTIFICATIVI				DATI DI CLASSAMENTO				DATI DERIVANTI DA			
	Sezione Urbana	Foglio	Particella	Sub	Zona Cens.	Micro Zona	Categoria	Classe		Consistenza	Superficie Catastale	Rendita
1		52	98	3			D/10			Catastale	L. 680.000	COSTITUZIONE del 20/04/1999 in atti dal 20/04/1999 (n. A00710.1/1999)
Indirizzo - LOCALITA' PIATTO LAVATO piano: I;												
Notifica -												
Annotazioni - classamento proposto (D.M. 701/94) Partita 1007326 Mod.58 -												

Situazione degli intestati dal 20/04/1999

N.	VI	DATI ANAGRAFICI		CODICE FISCALE	DIRITTI E ONERI REALI
1					(1) Proprietà
COSTITUZIONE del 20/04/1999 in atti dal 20/04/1999 Registrazione: (n. A00710.1/1999)					

Unità immobiliari n. 1

Ricevuta n. 3683

Tributi erariali: Euro 1,00

Visura ordinaria

Richiedente: **BISERNI**

* Codice Fiscale Validato in Anagrafe Tributaria



Direzione Provinciale di Grosseto
Ufficio Provinciale - Territorio
Servizi Catastali

Visura storica per immobile

Situazione degli atti informatizzati dall'impianto meccanografico al 01/03/2019

Data: 01/03/2019 - Ora: 11.55.32 Fine

Visura n.: GR0012756 Pag: 1

Dati della richiesta	Comune di CASTIGLIONE D PESCAIA (Codice: C310) Provincia di GROSSETO
Catasto Fabbricati	Foglio: 52 Particella: 98 Sub.: 1

Bene comune non censibile dal 20/04/1999

N.	DATI IDENTIFICATIVI				DATI DI CLASSAMENTO				DATI DERIVANTI DA		
	Sezione Urbana	Foglio	Particella	Sub	Zona Cens.	Micro Zona	Categoria	Classe		Consistenza	Superficie Catastale
1		52	98	1							
Indirizzo	LOCALITA' PIATTO LAVATO piano: T;										

Mappali Terreni Correlati
Codice Comune C310 - Sezione - Foglio 52 - Particella 98

Unità immobiliari n. 1

Ricevuta n. 3683

Tributi erariali: Euro 1,00

Visura ordinaria

Richiedente: BISERNI



Direzione Provinciale di Grosseto
Ufficio Provinciale - Territorio
Servizi Catastali

Visura storica per immobile

Situazione degli atti informatizzati dall'impianto meccanografico al 01/03/2019

Data: 01/03/2019 - Ora: 11.56.51

Segue

Visura n.: GR0012762 Pag: 1

Dati della richiesta	Comune di CASTIGLIONE D PESCAIA (Codice: C310)
	Provincia di GROSSETO
Catasto Terreni	Foglio: 52 Particella: 98

Area di enti urbani e promiscui dal 25/03/1999

N.	DATI IDENTIFICATIVI			DATI CLASSAMENTO				DATI DERIVANTI DA
	Foglio	Particella	Sub	Porz	Qualità Classe	Superficie(m ²) ha are ca	Deduz	
1	52	98		-	ENTE URBANO	16 40		Agrario
Notifica				Partita		1		

Mappali Fabbricati Correlati
Codice Comune C310 - Sezione - SezUrb - Foglio 52 - Particella 98

Situazione dell'Immobile dal 03/08/1990

N.	DATI IDENTIFICATIVI			DATI CLASSAMENTO				DATI DERIVANTI DA	
	Foglio	Particella	Sub	Porz	Qualità Classe	Superficie(m ²) ha are ca	Deduz		Reddito
1	52	98		-	FABB RURALE	16 40		Agrario	
Notifica				Partita		8762			
Annotazioni		comprende il 97 (dom.rettifica parti.4074/90)							

Nella variazione sono stati soppressi i seguenti immobili:

- foglio 52 particella 97 - foglio 52 particella 97 sub. 1

VARIAZIONE D'UFFICIO del 03/08/1990 in atti dal
03/08/1990 MOD26 3537/90 (n. 4.1/1990)

TIPO MAPPALE del 25/03/1999 in atti dal 25/03/1999
(n. 773.1/1999)



Direzione Provinciale di Grosseto
Ufficio Provinciale - Territorio
Servizi Catastali

Visura storica per immobile

Situazione degli atti informatizzati dall'impianto meccanografico al 01/03/2019

Data: 01/03/2019 - Ora: 11.56.52 Segue

Visura n.: GR0012762 Pag: 2

Situazione dell'Immobile dal 10/03/1989

N.	DATI IDENTIFICATIVI				DATI CLASSAMENTO				DATI DERIVANTI DA		
	Foglio	Particella	Sub	Porz	Qualità Classe	Superficie(m²) ha are ca	Deduz	Reddito	Dominicale	Agrario	
1	52	98	-	-	FABB RURALE	11 80					
Notifica						Partita	8762	TIPO MAPPALE in atti dal 10/03/1989 MOD26 1163/88 (n. 75578.1/1988)			

Sono stati inoltre variati i seguenti immobili:

- foglio 52 particella 63 - foglio 52 particella 97 - foglio 52 particella 97 sub. 1

L'intestazione alla data della richiesta deriva dai seguenti atti:

Situazione degli intestati dal 10/08/1990

N.	DATI ANAGRAFICI		CODICE FISCALE	DIRITTI E ONERI REALI
1	[REDACTED]		[REDACTED]	fino al 25/03/1999
DATI IDENTIFICATIVI				
[REDACTED] in atti dal 10/08/1990 Voltura in atti dal 05/10/1990 Repertorio n.: 65300 Rogante: D'GIOVANNI Sede: FOLLONICA Registrazione: UR Sede: MASSA MARITTIMA n: 285 del 27/08/1990 (n. 3005.1/1990)				

Situazione degli intestati dal 10/03/1989

N.	DATI ANAGRAFICI		CODICE FISCALE	DIRITTI E ONERI REALI
1	[REDACTED]		[REDACTED]	(1) Proprietà per 1/2 fino al 10/08/1990
2	[REDACTED]		[REDACTED]	(1) Proprietà per 1/2 fino al 10/08/1990
DATI IDENTIFICATIVI				
[REDACTED] in atti dal 10/03/1989				

Situazione dell'immobile che ha originato il precedente dall'impianto meccanografico

N.	DATI IDENTIFICATIVI				DATI CLASSAMENTO				DATI DERIVANTI DA		
	Foglio	Particella	Sub	Porz	Qualità Classe	Superficie(m²) ha are ca	Deduz	Reddito	Dominicale	Agrario	
1	52	63	-	-	SEMINATIVO	8 35 60			L. 1.086.280	L. 919.160	
Notifica						Partita	197	Impianto meccanografico del 15/01/1977			

L'intestazione alla data della richiesta deriva dai seguenti atti:

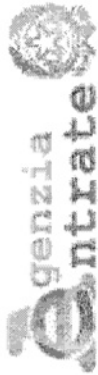

Direzione Provinciale di Grosseto
Ufficio Provinciale - Territorio
Servizi Catastali

Visura storica per immobile

Situazione degli atti informatizzati dall'impianto meccanografico al 01/03/2019

Data: 01/03/2019 - Ora: 11.56.52 Fine

Visura n.: GR0012762 Pag: 3

Situazione degli intestati dal 30/07/1981

N.	DATI ANAGRAFICI	CODICE FISCALE	DIRITTI E ONERI REALI
1	[REDACTED]	[REDACTED]	(1) Proprietà per 1/2 fino al 10/08/1990
2	[REDACTED]	[REDACTED]	(1) Proprietà per 1/2 fino al 10/08/1990
DATI DERIVANTI DA			
ISTUMENTO (ATTO PUBBLICO) del 30/07/1981 Voltura in atti dal 02/11/1987 Repertorio n.: 52429 Rogante: GIORGETTI Sede: GROSSETO Registrazione: Sede: GROSSETO n: 2848 del 18/08/1981 (n. 3022.2/1981)			

Situazione degli intestati dal 23/04/1980

N.	DATI ANAGRAFICI	CODICE FISCALE	DIRITTI E ONERI REALI
1	[REDACTED]	[REDACTED]	COMPOSSORE PER ACQUISTO DALL ETSAF CON PATTO RISERVATO DOMINIO fino al 30/07/1981
2	[REDACTED]	[REDACTED]	COMPOSSORE PER ACQUISTO DALL ETSAF CON PATTO RISERVATO DOMINIO fino al 30/07/1981
DATI DERIVANTI DA			
DELIBERA del 23/04/1980 Voltura in atti dal 02/11/1987 Repertorio n.: 132 Rogante: PRESIDENTE ETSAF Sede: FIRENZE Registrazione: UR Sede: GROSSETO n: 1300 del 12/05/1980 (n. 1993.1/1980)			

Situazione degli intestati dal 13/07/1978

N.	DATI ANAGRAFICI	CODICE FISCALE	DIRITTI E ONERI REALI
1	ETSAF ENTE TOSCANO SVILUPPO AGRICOLO FORESTALE CON SEDE IN FIRENZE	01439270487	fino al 23/04/1980
DATI DERIVANTI DA			
DELIBERA del 13/07/1978 Voltura in atti dal 30/10/1987 Repertorio n.: 752 Rogante: COMM STRAORDINARIO Sede: FIRENZE Registrazione: UR Sede: FIRENZE n: 9339 del 19/07/1978 (n. 3132.1/1978)			

Situazione degli intestati dall'impianto meccanografico

N.	DATI ANAGRAFICI	CODICE FISCALE	DIRITTI E ONERI REALI
1	ENTE MAREMMA ENTE DI SVILUPPO IN TOSCANA E LAZIO		fino al 13/07/1978
DATI DERIVANTI DA			
Impianto meccanografico del 15/01/1977			

Unità immobiliari n. 1

Ricevuta n. 3683

Tributi erariali: Euro 1,00

Visura ordinaria

Richiedente: **BISERNI**

* Codice Fiscale Validato in Anagrafe Tributaria



Direzione Provinciale di Grosseto
Ufficio Provinciale - Territorio
Servizi Catastali

Visura storica per immobile

Situazione degli atti informatizzati dall'impianto meccanografico al 01/03/2019

Data: 01/03/2019 - Ora: 11.57.22 Segue

Visura n.: GR0012765 Pag: 1

Dati della richiesta	Comune di CASTIGLIONE D PESCAIA (Codice: C310)
Catasto Terreni	Provincia di GROSSETO Foglio: 52 Particella: 63

INTESTATO

1	VITALI Editi nata a GROSSETO il 14/12/1959	VTLDE59T54E2020*	(1) Proprieta' per 1000/1000
---	--	------------------	------------------------------

Situazione dell'Immobile dal 17/11/1997

N.	DATI IDENTIFICATIVI			Porz.	Qualità Classe	DATI CLASSAMENTO			Reddito	DATI DERIVANTI DA	
	Foglio	Particella	Sub			Superficie(m²)	Deduz	Dominicale			Agrario
1	52	63		A	SEMINATIVO	1	7	19	20	Euro 408,58 L. 791.120	REVISIONE DI ELEMENTI CENSUARI in atti dal 17/11/1997 MOD 26 N. 63/92 (n. 19.46/1997)
				B	ORTO	3	1	00	00	Euro 167,85 L. 325.000 L. 195.000	
Notifica						Partita		9731			

Situazione dell'Immobile dal 10/03/1989

N.	DATI IDENTIFICATIVI			Porz.	Qualità Classe	DATI CLASSAMENTO			Reddito	DATI DERIVANTI DA	
	Foglio	Particella	Sub			Superficie(m²)	Deduz	Dominicale			Agrario
1	52	63		-	SEMINATIVO	1	8	19	20	Euro 100,71 L. 901.120	TIPO MAPPALE in atti dal 10/03/1989 MOD26 1163/88 (n. 75578.1/1988)
Notifica						Partita		8762			

Sono stati inoltre variati i seguenti immobili:

- foglio 52 particella 97 - foglio 52 particella 97 sub. 1 - foglio 52 particella 98

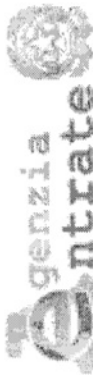

Direzione Provinciale di Grosseto
Ufficio Provinciale - Territorio
Servizi Catastali

Visura storica per immobile

Situazione degli atti informatizzati dall'impianto meccanografico al 01/03/2019

Data: 01/03/2019 - Ora: 11.57.23

Segue

Visura n.: GR0012765 Pag: 2

Situazione dell'Immobile dall'impianto meccanografico

N.	DATI IDENTIFICATIVI			DATI CLASSAMENTO				DATI DERIVANTI DA
	Foglio	Particella	Sub	Porz	Qualità Classe	Superficie(m²)	Deduz	
1	52	63			SEMINATIVO 1	8 35 60		
						ha are ca		
						Dominicale		
						L. 1.086.280		
						Agrario		
						L. 919.160		
								Impianto meccanografico del 15/01/1977
Notifica						Partita	197	

L'intestazione alla data della richiesta deriva dai seguenti atti:

Situazione degli intestati dal 10/08/1990

N.	DATI ANAGRAFICI	CODICE FISCALE	DIRITTI E ONERI REALI
1	[REDACTED]	[REDACTED]	(1) Proprietà per 1000/1000
DATI DERIVANTI DA			
SCRITTURA PRIVATA del 10/08/1990 Voltura in atti dal 05/10/1990 Repertorio n.: 65300 Rogante: [REDACTED] NI Sede: FOLLONICA Registrazione: UR Sede: MASSA MARITTIMA n.: 285 del 27/08/1990 (n. 3005.1/1990)			

Situazione degli intestati dal 30/07/1981

N.	DATI ANAGRAFICI	CODICE FISCALE	DIRITTI E ONERI REALI
1	[REDACTED]	[REDACTED]	(1) Proprietà per 1/2 fino al 10/08/1990
2	[REDACTED]	[REDACTED]	(1) Proprietà per 1/2 fino al 10/08/1990
DATI DERIVANTI DA			
ISTRUMENTO (ATTO PUBBLICO) del 30/07/1981 Voltura in atti dal 02/11/1987 Repertorio n.: 52429 Rogante: GIORGETTI Sede: GROSSETO Registrazione: Sede: GROSSETO n.: 2848 del 18/08/1981 (n. 3022.2/1981)			

Situazione degli intestati dal 23/04/1980

N.	DATI ANAGRAFICI	CODICE FISCALE	DIRITTI E ONERI REALI
1	[REDACTED]	[REDACTED]	COMPOSSORE PER ACQUISTO DALL ETSAF CON PATTO RISERVATO DOMINIO fino al 30/07/1981
2	[REDACTED]	[REDACTED]	COMPOSSORE PER ACQUISTO DALL ETSAF CON PATTO RISERVATO DOMINIO fino al 30/07/1981
DATI DERIVANTI DA			
DELIBERA del 23/04/1980 Voltura in atti dal 02/11/1987 Repertorio n.: 132 Rogante: PRESIDENTE ETSAF Sede: FIRENZE Registrazione: UR Sede: GROSSETO n.: 1300 del 12/05/1980 (n. 1993.1/1980)			

Situazione degli intestati dal 13/07/1978

N.	DATI ANAGRAFICI	CODICE FISCALE	DIRITTI E ONERI REALI
1	ETSAF ENTE TOSCANO SVILUPPO AGRICOLO FORESTALE CON SEDE IN FIRENZE	01439270487	DIRITTI E ONERI REALI fino al 23/04/1980
DATI DERIVANTI DA			
DELIBERA del 13/07/1978 Voltura in atti dal 30/10/1987 Repertorio n.: 752 Rogante: COMM STRAORDINARIO Sede: FIRENZE Registrazione: UR Sede: FIRENZE n.: 9339 del 19/07/1978 (n. 3132.1/1978)			



Direzione Provinciale di Grosseto
Ufficio Provinciale - Territorio
Servizi Catastali

Visura storica per immobile

Situazione degli atti informatizzati dall'impianto meccanografico al 01/03/2019

Data: 01/03/2019 - Ora: 11.57.23 Fine

Visura n.: GR0012765 Pag: 3

Situazione degli intestati dall'impianto meccanografico

N.	DATI ANAGRAFICI	CODICE FISCALE	DIRITTI E ONERI REALI
1	ENTE MAREMMA ENTE DI SVILUPPO IN TOSCANA E LAZIO Impianto meccanografico del 15/01/1977		fino al 13/07/1978
DATI DERIVANTI DA			

Unità immobiliari n. 1

Ricevuta n. 3683

Tributi erariali: Euro 1,00

Visura ordinaria

Richiedente: **BISERNI**

* Codice Fiscale Validato in Anagrafe Tributaria

N=-52600

E=-24400

Direzione Provinciale di Grosseto Ufficio Provinciale - Territorio - Direttore ALESSIO CECCHI

Vis. ord. (1.00 euro)

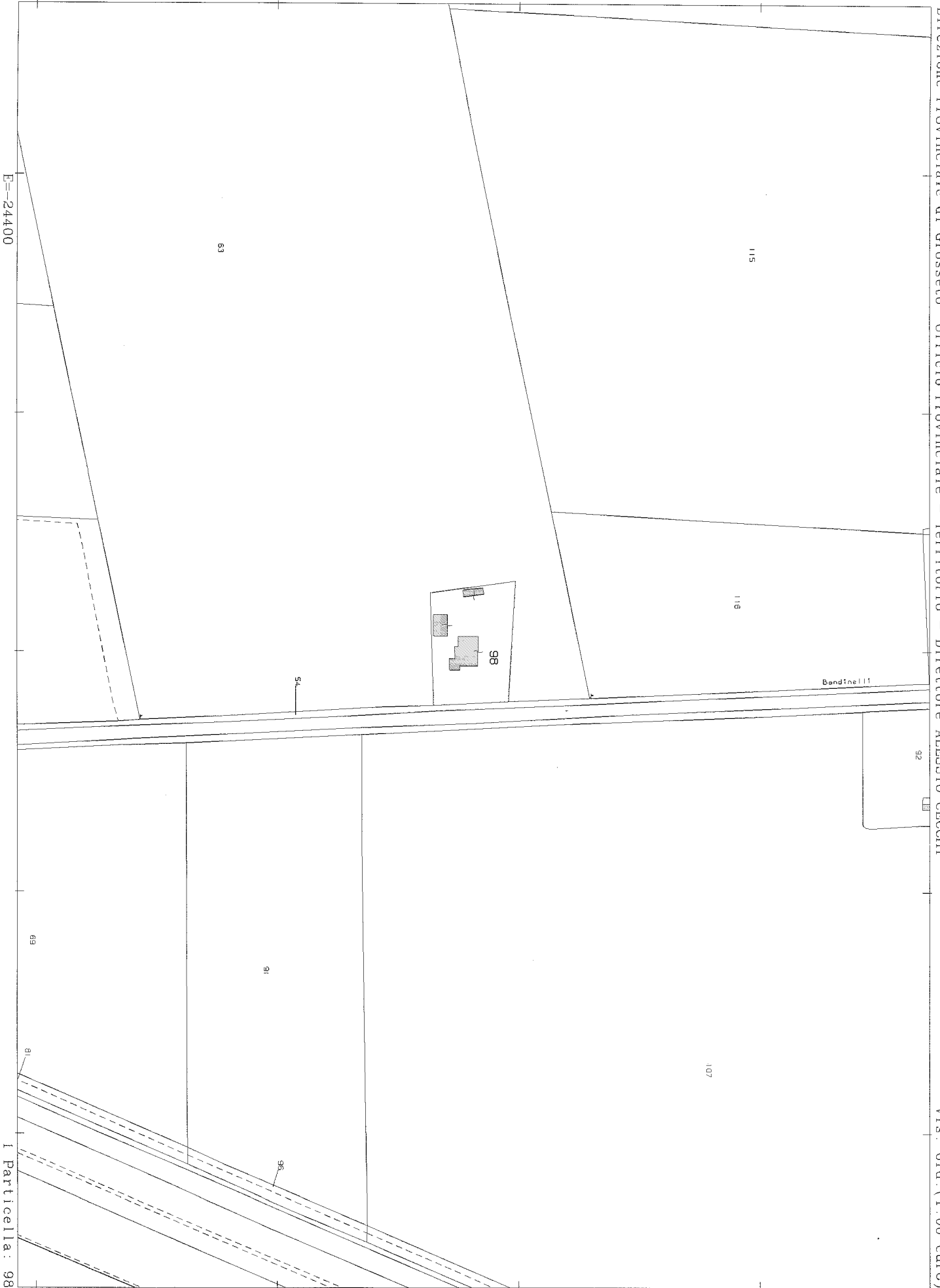

I Particella: 98



Ufficio Tecnico Erariale di GROSSETO

ELABORATO PLANIMETRICO

Pag. n. 3 di 3

Comune	Sezione	Foglio	Numero	Tipo mappale n.	del
<u>CASTIGLIONE DELLA PESCAIA</u>		<u>52</u>	<u>98</u>	<u>54009</u>	<u>15-03-99</u>

DIMOSTRAZIONE GRAFICA DEI SUBALTERNI ASSEGNATI

scala 1: 500

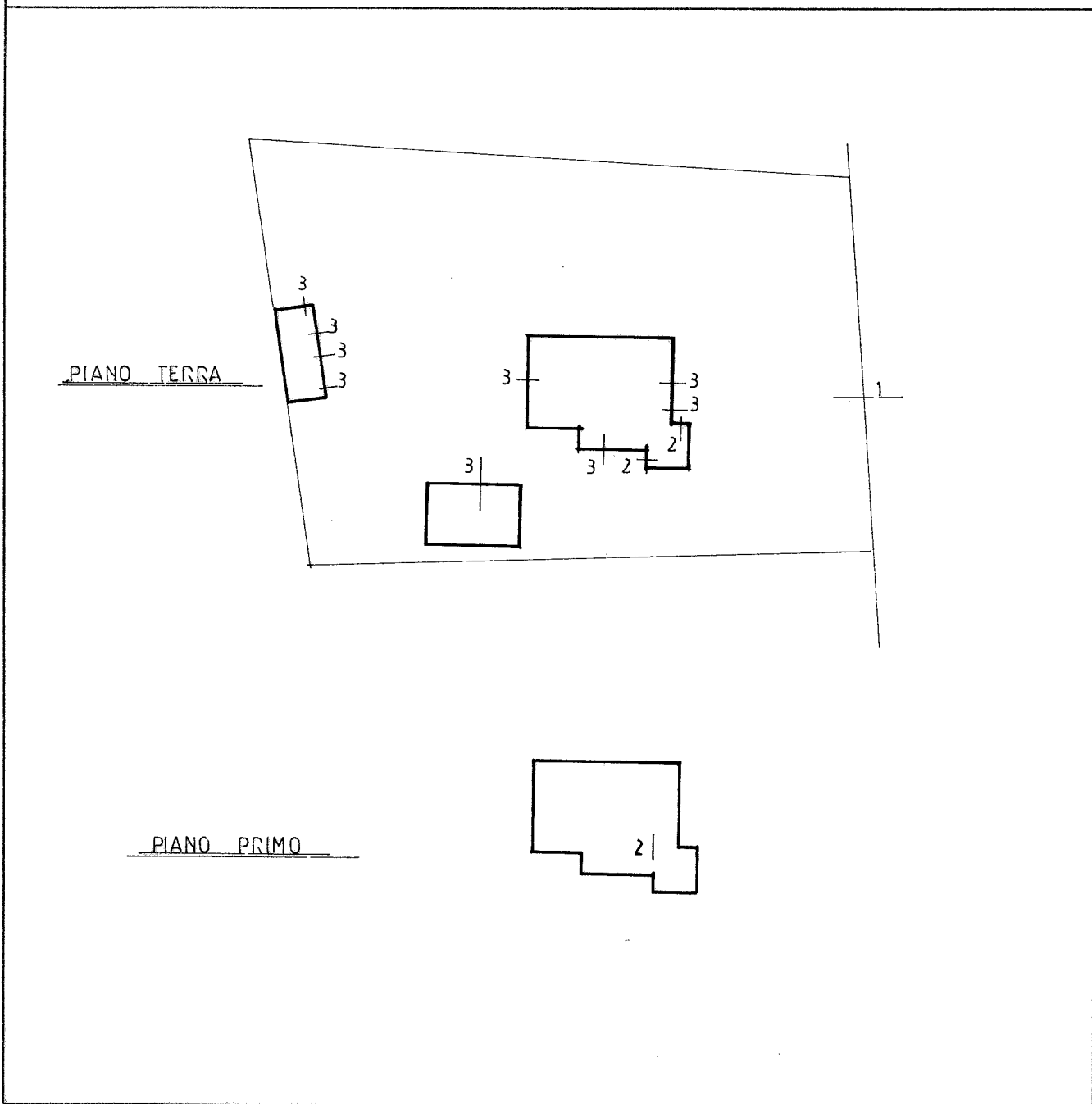

Roma - Istituto Poligrafico e Zecca dello Stato - P.V.

Riservato all'Ufficio Tecnico Erariale	L'operatore	IL TECNICO
Protocollo <u>A 710-99</u>		
Sostituisce il presente mod. EP/2 prot.	data
Annullato e sostituito dal mod. EP/2 prot.	firma e timbro



Planimetria di u.i.u. in Comune di CASTIGLIONE DELLA PESCAIA, via LOC. PIATTO LAVATO, civ.

PIANO TERRA

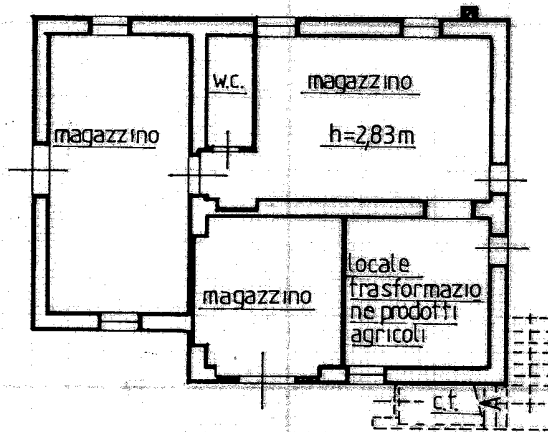
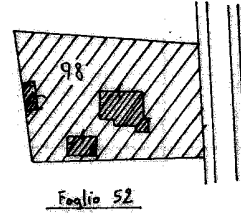

PIANO TERRA

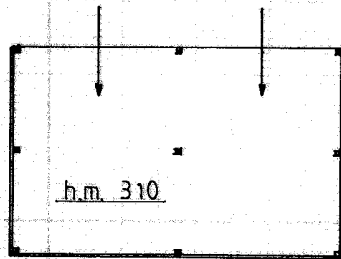

PIANO TERZA

ORIENTAMENTO

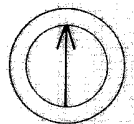

SCALA DI 1:200

Dichiarazione di N.C.
Denuncia di variazione

Compilata dal GEOM. FABRI FABIO
(Titolo, cognome e nome)

Identificativi catastali
F. 52
n. 98 sub. 3

Iscritto all'albo de i GEOMETRI
della provincia di GROSSETO n. 564
data 8.10.98 Firma [Signature]

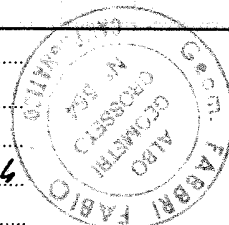

RISERVATO ALL'UFFICIO

ACCETTABILE



CATASTO EDILIZIO URBANO (RDL 13-4-1939, n. 652)

LIRE
200

Planimetria di u.i.u. in Comune di CASTIGLIONE DELLA PESCAIA via LOC...PIATTO...LAVATO..... civ.....

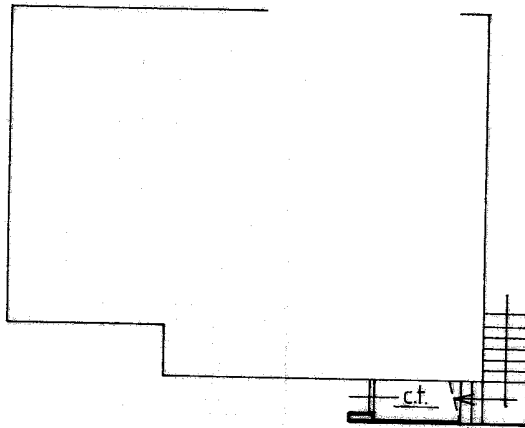

PIANO TERRA

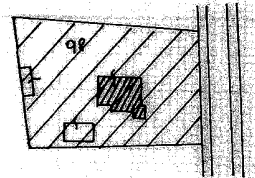

Foglio 52

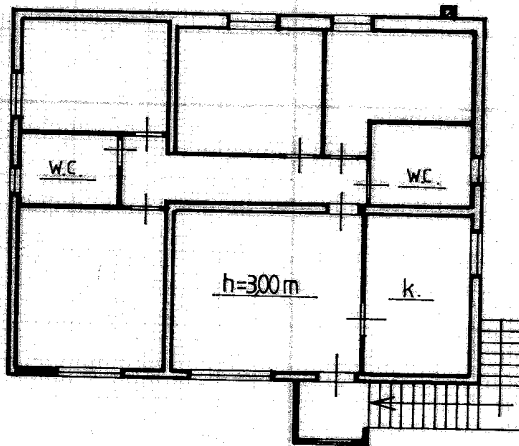

PIANO PRIMO

ORIENTAMENTO

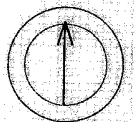

SCALA DI 1:200

Roma - Istituto Poligrafico e Zecca dello Stato - P.V.

Dichiarazione di N.C.
Denuncia di variazione

Compilata dal GEOM. FABRI FABIO
(Titolo, cognome e nome)

RISERVATO ALL'UFFICIO

Identificativi catastali
F. 52
n. 98 sub. 2

Iscritto all'albo de i. GEOMETRI
della provincia di GROSSETO n. 564
data 8-10-PB Firma [Signature]

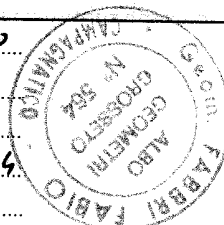

ACGETTABILE

3

MODULARIO
a r.f. n. 497



MINISTERO DELLE FINANZE
DIPARTIMENTO DEL TERRITORIO
CATASTO EDILIZIO URBANO (RDL 13-4-1939, n. 652)

MOD. BN (CEI)

LIRE
200

Planimetria di u.i.u. in Comune di CASTIGLIONE DELLA PESCAIA via .LOC. PIATTO LAVATO..... civ.....

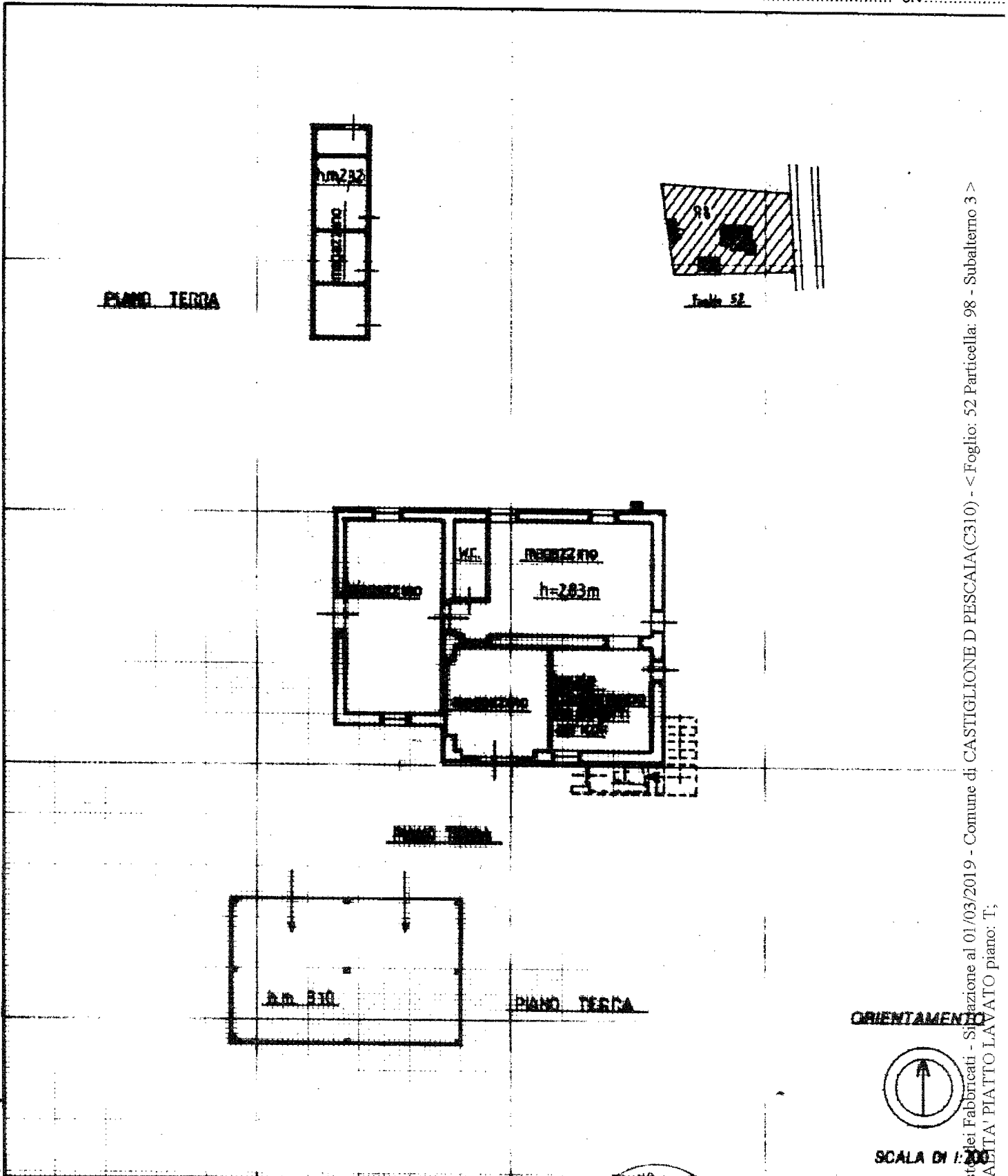

Catasto dei Fabbricati - Situazione al 01/03/2019 - Comune di CASTIGLIONE D PESCAIA(C310) - < Foglio: 52 Particella: 98 - Subalterno 3 >
LOCALITA' PIATTO LAVATO piano: T;

Dichiarazione di N.C.
Denuncia di variazione

Compilata dal **GRUP. TARDI TARDI**
(Titolo, cognome e nome)

RISERVATO ALL'UFFICIO

Identificativi catastali

Iscritto all'albo de i. **COMPTA**

MODULARIO
B.C.D. 487



MINISTERO DELLE FINANZE
DIPARTIMENTO DEL TERRITORIO
CATASTO EDILIZIO URBANO (RDL 13-4-1939, n. 652)

MOD. BN (CE)

LIRE
200

Planimetria di u.i.u. in Comune di CASTIGLIONE DELLA PESCAIA via LOC. PIATTO LAVATO..... civ.....

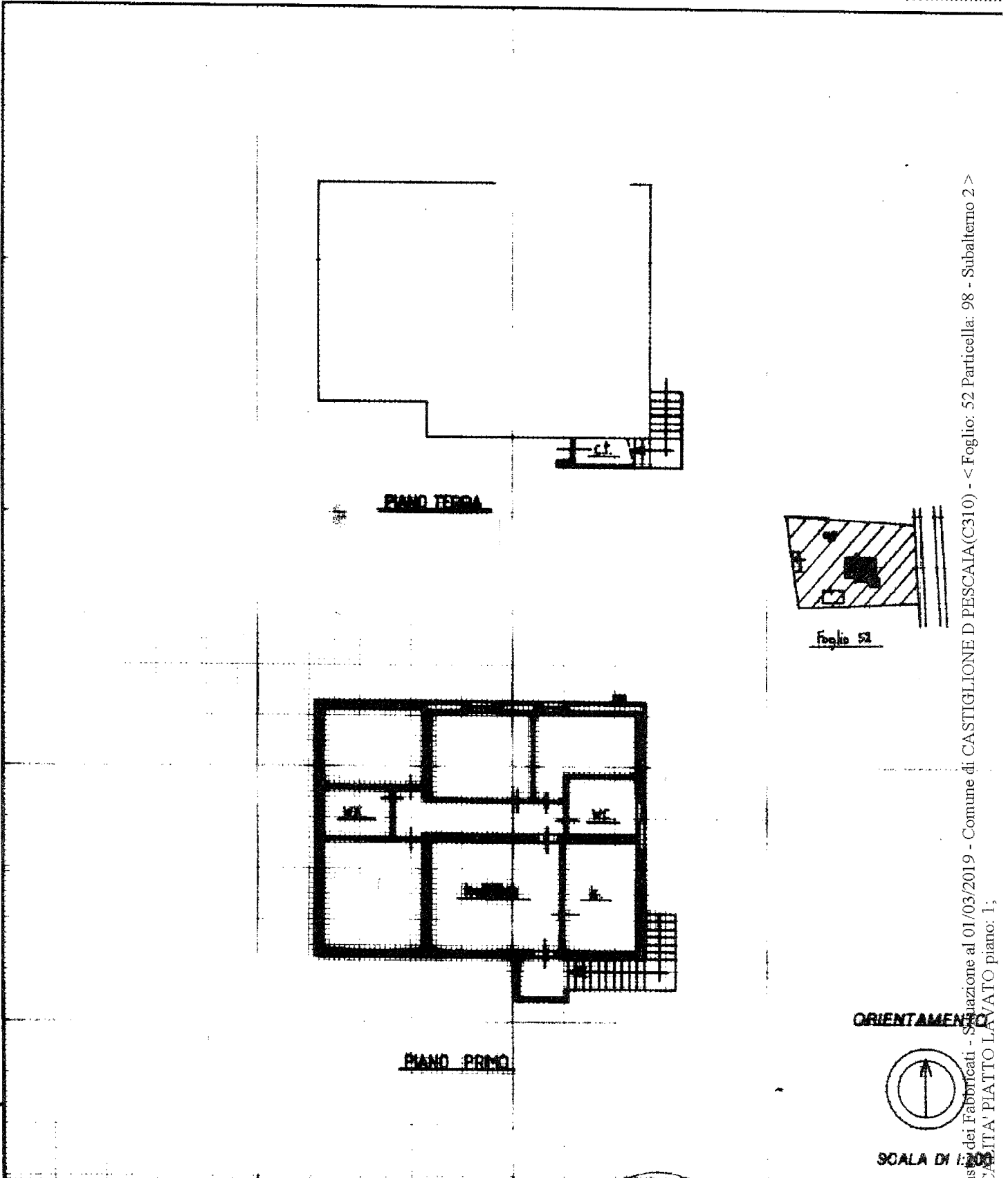

Scala: Istituto Poligrafico e Zecca dello Stato - P.V.

Catasto dei Fabbricati - Situazione al 01/03/2019 - Comune di CASTIGLIONE DELLA PESCAIA (C310) - < Foglio: 52 Particella: 98 - Subalterno 2 >
LOCALITA' PIATTO LAVATO piano: 1;

Dichiarazione di N.C.
Denuncia di variazione

Compilata dal **ING. FABBI FABIO**
(Titolo, cognome e nome)

RISERVATO ALL'UFFICIO

Identificativi catastali
n. **52** sub. **2**

Iscritto all'albo dei **GEOMETRI**
della provincia di **AREZZO** n. **569**
data **8.11.93** Firma **ING. FABBI**

ACCRETABILE



N=52700

E=-24700

I Particella: 63

Comune: CASTIGLIONE D PESCAIA
Foglio: 52
Rischiede: BISERNI

Scala originale: 1:2000
Dimensione cornice: 776.000 x 552.000 metri

1-Mar-2019 12:0:31
Prot. n. GR0012779/2019

ARTEA - servizio GIS di consultazione pubblica

A3 Verticale 1:2000



Data stampa: 10/04/2019
Ortofoto: TOSC_RGB_2013 Comune / Foglio / Particella / Area(mq): CASTIGLIONE DELLA PESCAIA (C310) / 52 / 63 / 0
Min(1665964, 4745290) Max(1666458, 4745999)

Domanda n.

Tipo:

Azienda

U.T.E.

CASTIGLIONE DELLA PESCAIA - C310 (GR) - 52 / 63

Part./n. Id poligono	Uso del suolo	Area	inserito il:	Creato da
63/1	Fabbricato	824	31/12/2013	REFRESH2013 : -
63/3	Fabbricato	762	31/12/2013	REFRESH2013 : -
63/1	Seminativo	714	3/6/2016	REFRESH2013 : -
63/2	Seminativo	77.434	3/6/2016	REFRESH2013 : -
63/2	TARA	2.136	31/12/2013	REFRESH2013 : -

Inserire qui eventuali note

