

Stato legittimo come riportato nell'elaborato catastale del 15/12/1939 (Scheda n°11956112)

Stato dei luoghi

All. 10 raffronto difformità

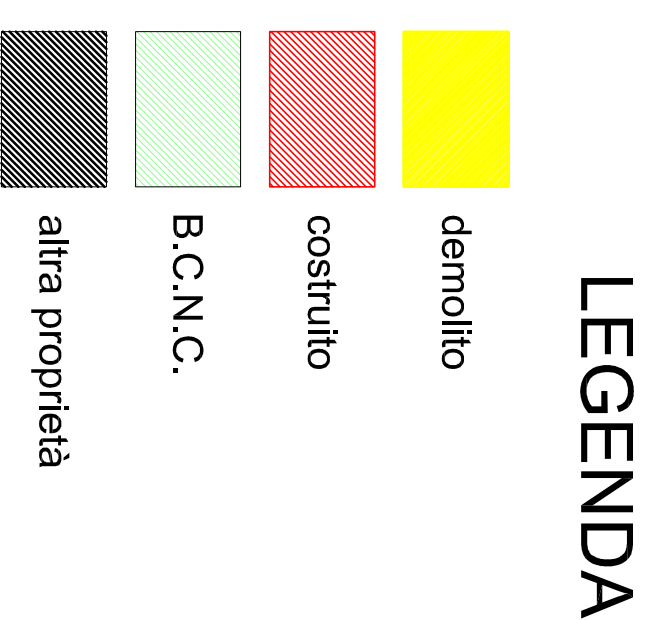
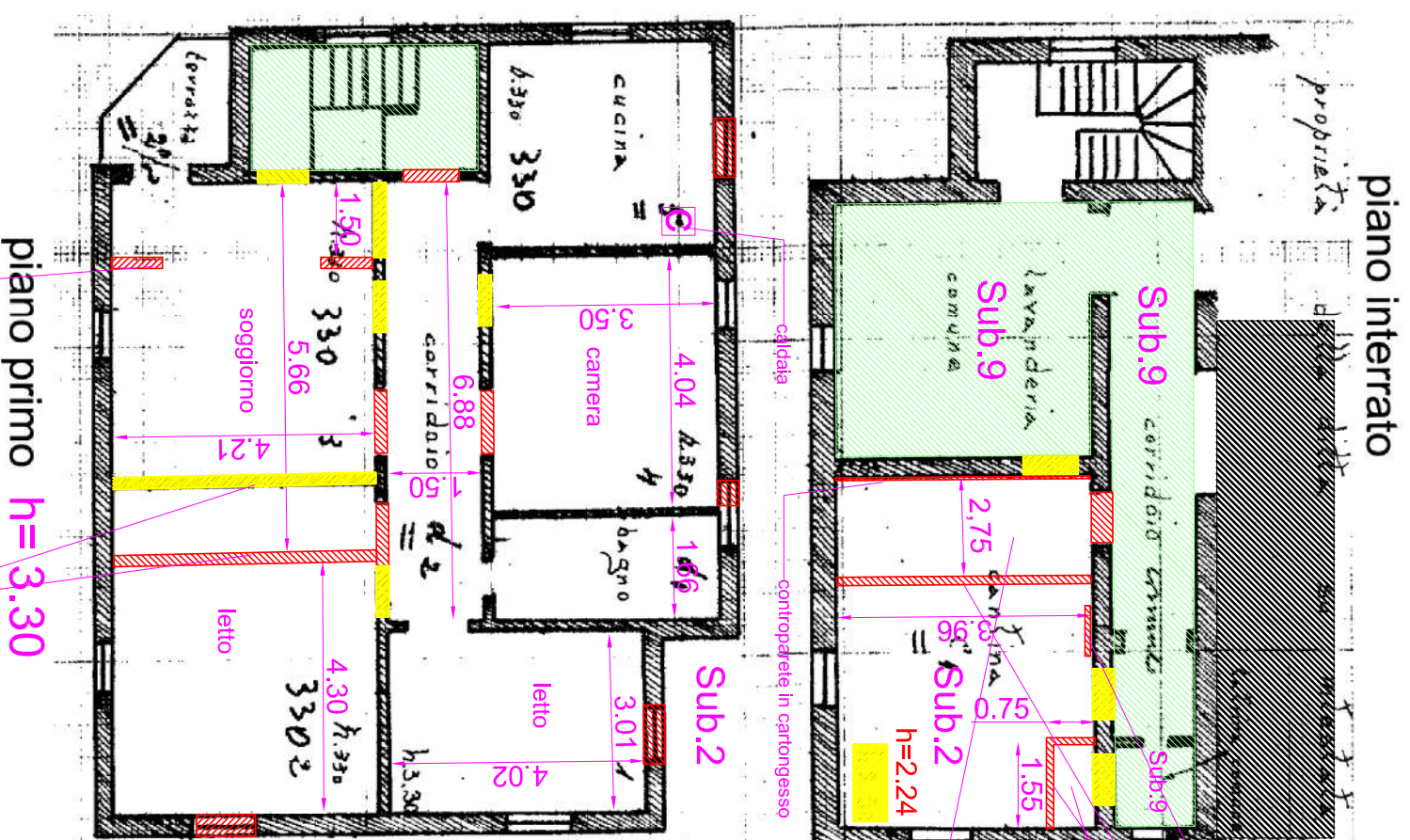
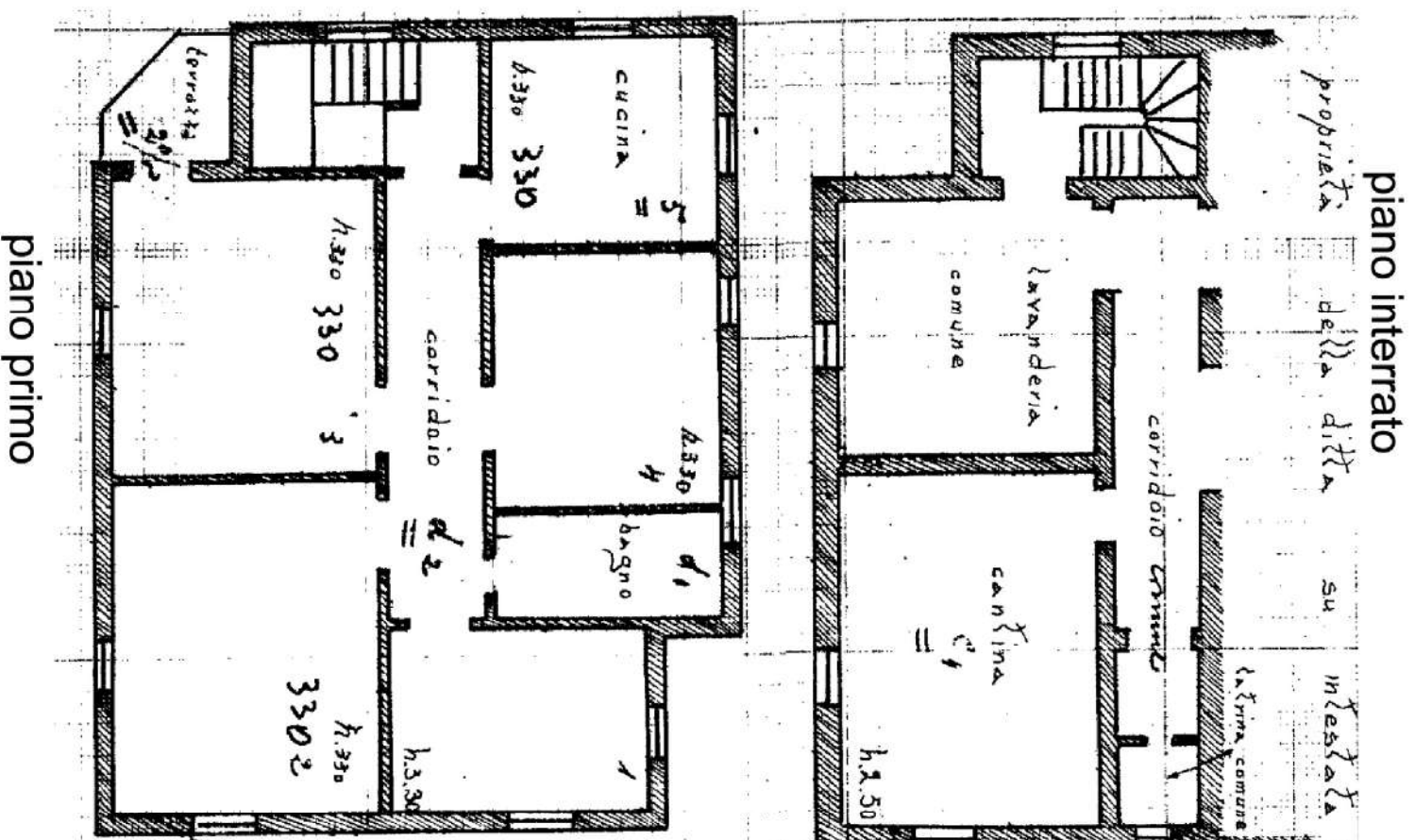

nuova parete (portale su soggiorno)

la parete è stata spostata

radiatore

pareti in cartongesso

porzione di Sub.2 annessa al sub.9

porzione di Sub.2 non identificata con un subalerno