

Direzione Provinciale di Modena
Ufficio Provinciale - Territorio
Servizi Catastali

Catasto fabbricati
Visura attuale per immobile
Situazione degli atti informatizzati al 03/11/2023



Immobile di catasto fabbricati



Causali di aggiornamento ed annotazioni

Informazioni riportate negli atti del catasto al 03/11/2023**Dati identificativi:** Comune di **MONTECRETO (F484) (MO)**

Foglio 32 Particella 121 Subalterno 12

Classamento:Rendita: **Euro 454,48**Categoria **A/2^a**, Classe **2**, Consistenza **5,5 vani****Indirizzo:** VIA ROMA n. 96 Piano 2**Dati di superficie:** Totale: **89 m²** Totale escluse aree scoperte ^{b)}: **85 m²****Ultimo atto di aggiornamento:** DIVERSA DISTRIBUZIONE DEGLI SPAZI INTERNI del 09/03/2021 Pratica n. MO0037638 in atti dal 10/03/2021 DIVERSA DISTRIBUZIONE DEGLI SPAZI INTERNI (n. 28027.1/2021)**Annotazioni:** Classamento e rendita proposti (D.M. 701/94)

> Dati identificativiComune di **MONTECRETO (F484) (MO)**

Foglio 32 Particella 121 Subalterno 12

VARIAZIONE del 30/12/1991 in atti dal 26/02/1992
AMPLIAMENTO E RISTRUTTURAZIONE (n. 8999.1/1991)**Particelle corrispondenti al catasto terreni**Comune di **MONTECRETO (F484) (MO)**

Foglio 32 Particella 121

> Indirizzo

VIA ROMA n. 96 Piano 2

VARIAZIONE del 30/12/1991 in atti dal 26/02/1992
AMPLIAMENTO E RISTRUTTURAZIONE (n. 8999.1/1991)

> **Dati di classamento**

Rendita: **Euro 454,48**
Categoria **A/2^a**, Classe **2**, Consistenza **5,5 vani**

DIVERSA DISTRIBUZIONE DEGLI SPAZI INTERNI del
09/03/2021 Pratica n. MO0037638 in atti dal
10/03/2021 DIVERSA DISTRIBUZIONE DEGLI SPAZI
INTERNI (n. 28027.1/2021)

Annotazioni: Classamento e rendita proposti (D.M.
701/94)

> **Dati di superficie**

Totale: **89 m²**
Totale escluse aree scoperte ^{b)}: **85 m²**

DIVERSA DISTRIBUZIONE DEGLI SPAZI INTERNI del
09/03/2021 Pratica n. MO0037638 in atti dal
10/03/2021 Protocollo NSD n. DIVERSA
DISTRIBUZIONE DEGLI SPAZI INTERNI (n.
28027.1/2021)

Dati relativi alla planimetria: data di presentazione
10/03/2021, prot. n. MO0037638

> **Intestazione attuale dell'immobile - totale intestati: 1**

>  

Visura telematica

Tributi speciali: Euro 0,90

Legenda

a) A/2: Abitazioni di tipo civile

b) Escluse le "superfici di balconi, terrazzi e aree scoperte pertinenziali e accessorie, comunicanti o non comunicanti"
- cfr. Provvedimento del Direttore dell'Agenzia delle Entrate 29 marzo 2013

Dichiarazione protocollo n. MO0037638ae1 10/03/2021

Comune di Montecreto

Via Roma

civ. 96

Agenzia delle Entrate
CATASTO FABBRICATI
Ufficio Provinciale di
Modena

Identificativi Catastali:

Sezione:

Foglio: 32

Particella: 121

Subalterno: 12

Compilata da: [redacted]

Iscritto all'albo:
Geometri

Prov. Modena

Planimetria

Scheda n. 1

Scala 1:200

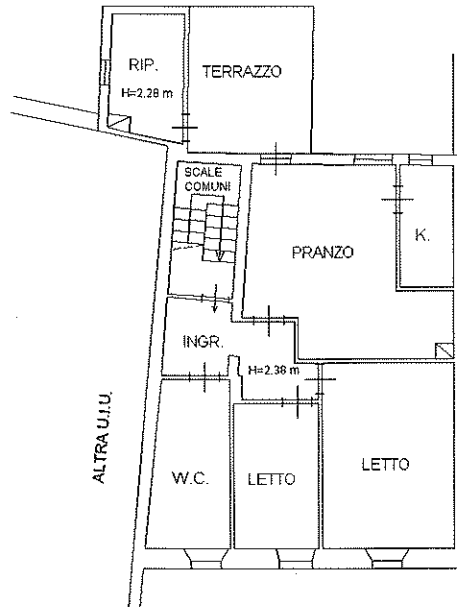

PIANO SECONDO H= 2.72 mt



Ultima planimetria in atti

Data: 03/11/2023 - n. T15928 - Richiedente [redacted]

Totale schede: 1 - Formato di acquisizione: A4(210x297) - Formato stampa richiesto: A4(210x297).