

TTRIBUNALE DI FIRENZE

R.G. n. 141/2021 – ESECUZIONE IMMOBILIARE

BANCO FIORENTINO-MUGELLO IMPRUNETA SIGNA

CREDITO COOPERATIVO – SOCIETA' COOPERATIVA

EDIL PITTI S.R.L. IN LIQUIDAZIONE

G. E. Dr. BISEGNA FRANCESCA ROMANA

Udienza 19/10/2022

CONSULENZA TECNICA D'UFFICIO

ALLEGATI ALLA RELAZIONE DI CONSULENZA TECNICA

* * *

ALLEGATI ALLA RELAZIONE DI CONSULENZA TECNICA

LOTTO D)

Documentazione catastale
Rilievo immobile
Pratiche edilizie
Documentazione OMI



NS.RF.CTU/esim – 141/2021

**Agenzia del Territorio
CATASTO FABBRICATI
Ufficio Provinciale di
Firenze**

Dichiarazione protocollo n. FI0236819 del 04/08/2011

Planimetria di u.i.u. in Comune di Vicchio

Frazione Vezzano

civ.

Identificativi Catastali:

Sezione:
Foglio: 39
Particella: 487
Subalterno: 9

Compilata da:
Franci Fabio

Iscritto all'albo:
Geometri

Prov. Firenze

N. 2397

Scheda n. 1

Scala 1:200

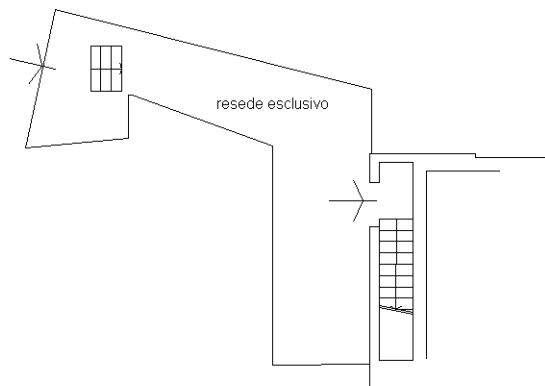

PIANO TERRENO
h: 2.70 ml

PIANO PRIMO
h: 2.70 ml

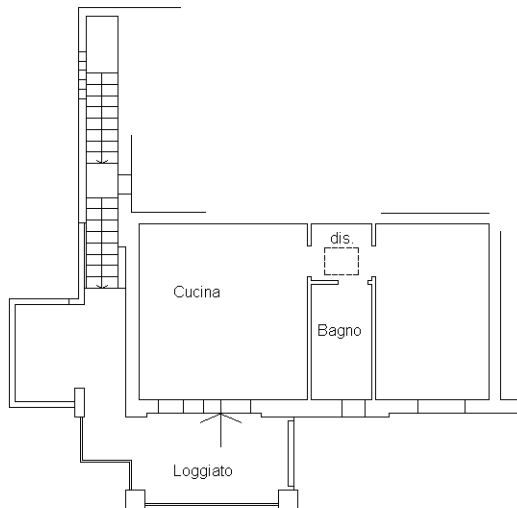

NORD

Ultima planimetria in atti

**Agenzia del Territorio
CATASTO FABBRICATI
Ufficio Provinciale di
Firenze**

Dichiarazione protocollo n. FI0236819 del 04/08/2011

Planimetria di u.i.u. in Comune di Vicchio

Frazione Vezzano

civ.

Identificativi Catastali:

Sezione:
Foglio: 39
Particella: 487
Subalterno: 3

Compilata da:
Franci Fabio
Iscritto all'albo:
Geometri

Prov. Firenze

N. 2397

Scheda n. 1

Scala 1:200

PIANO SEMINTERRATO
h: 2.40 ml

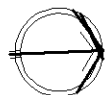
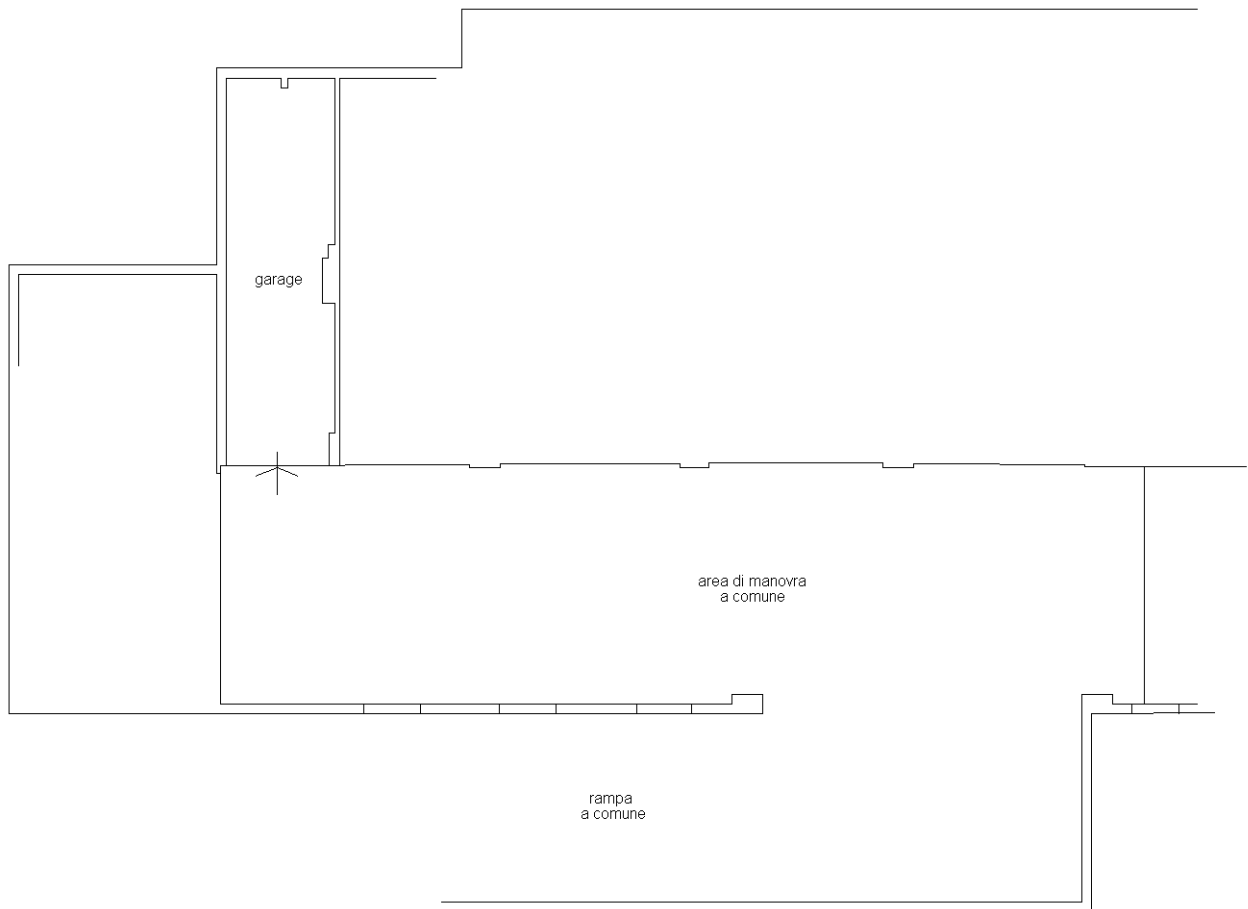

NORD

Ultima planimetria in atti