



MINISTERO DELLE FINANZE
DIREZIONE GENERALE DEL CATASTO E DEI SERVIZI TECNICI ERARIALI

Mod. B (Nuovo Catasto Edilizio Urbano)

Lire
150

NUOVO CATASTO EDILIZIO URBANO

(R. DECRETO-LEGGE 11 APRILE 1979, N. 417)

Planimetria dell'immobile situato nel Comune di VELLETRI Via C.da COLLE SAN FRANCESCO

Ditta _____

Allegata alla dichiarazione presentata all'Ufficio Tecnico erariale di VELLETRI

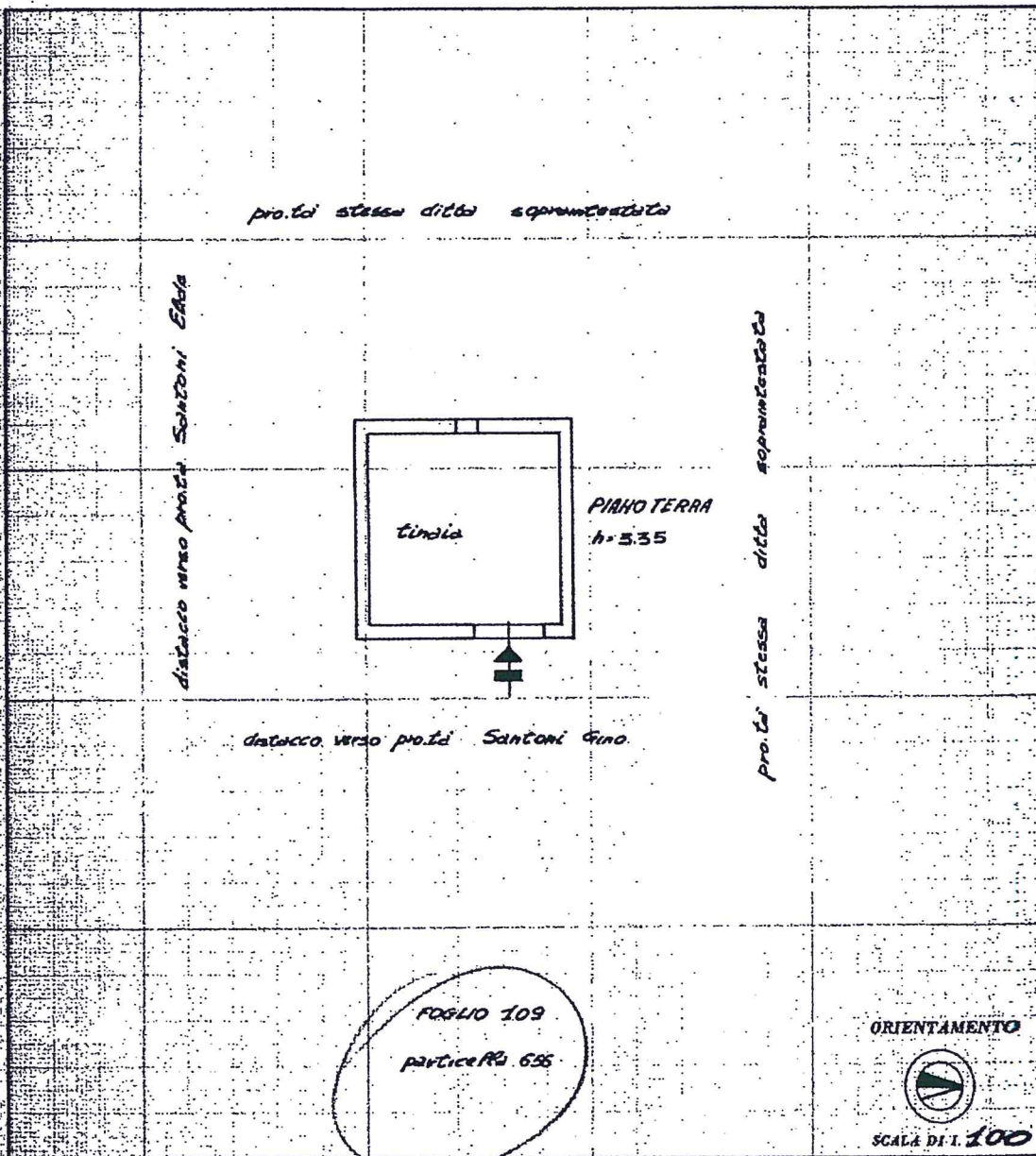

SPAZIO RISERVATO PER LE ANNOTAZIONI D'UFFICIO	
DATA PROT. N°	6530/B 15-3-86

Compilata dal GEOMETRA
(Titolo, nome e cognome del tecnico)
ENZO DI STEFANO
Iscritto all'Albo dei GEOMETRI
della Provincia di ROMA
14.02.1986
[Signature]



Ultima planimetria in atti

Catasto dei Fabbricati - Situazione al 11/02/2021 - Comune di VELLETRI (L719) - < Foglio: 109 - Particella: 656 - Subalterno: 0 >
Firmato DA: MASSIMO FRANCESCHI PEC S.P.A. NG CA 3 Serial#: 30e1731770e3f27aa357d8250b5a71e4



MODULARIO
R. n. 407 - 407

MINISTERO DELLE FINANZE
DIREZIONE GENERALE DEL CATASTO E DEI SERVIZI TECNICI ERARIALI
NUOVO CATASTO EDILIZIO URBANO
(R. DECRETO-LEGGE 12 APRILE 1939, N. 635)

Mod. B (Nuovo Catasto Edilizio Urbano)

Lire 150

Planimetria dell'immobile situato nel Comune di VELLETRI Via COLLE SAN FRANCESCO

Ditta ROMA

Allegata alla dichiarazione presentata all'Ufficio Tecnico Erariale di ROMA

pro.f. stessa ditto soprainvestita

PIAHOTERRA
h=2.80

deposito

pro.f. stessa ditto soprainvestita

distacco verso pro.f. Santoni Wanda

distacco verso pro.f. Santoni Gino

Foglio 109
particella 655

ORIENTAMENTO

SCALA DI 1:100

SPAZIO RISERVATO PER LE ANNOTAZIONI D'UFFICIO

DATA 15-3-86
PROT. N° 6530/b

Compilata dal **GEOMETRA**
(Titolo n. 1 e registro biennio)
ENZO DI STEFANO
Iscritto all'Albo dei **GEOMETRI**
della Provincia di **ROMA**
14.02.1986

UFFICIO CATASTO
DIREZIONE REGIONALE
ROMA

Ultima planimetria in atti



Agenzia delle Entrate
CATASTO FABBRICATI
Ufficio Provinciale di
Roma

Dichiarazione protocollo n. RM0641234 del 13/12/2019	
Comune di Velletri	
Via Tempio Di Diana	civ. 24
Identificativi Catastali:	Compilata da: Lambiase Gianluca
Sezione:	Iscritto all'albo: Geometri
Foglio: 109	Prov. Roma
Particella: 1134	N. 8324
Subalterno: 2	

Planimetria
Scheda n. 1 Scala 1:100

PIANO TERRA

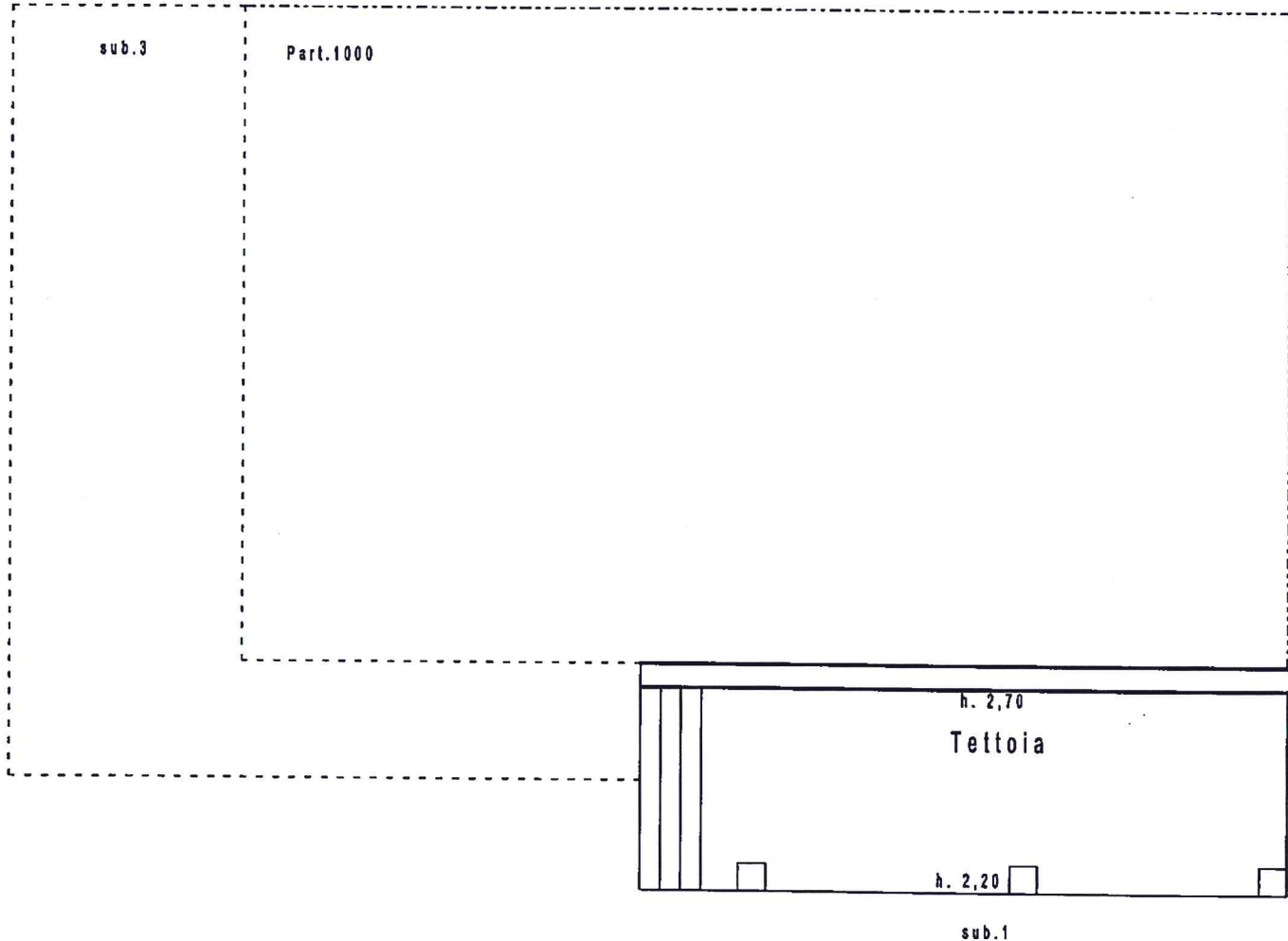

Ultima planimetria in atti

Catasto dei Fabbricati - Situazione al 11/02/2021 - Comune di VELLETRI (L/19) - < Foglio: 109 - Particella: 1134 - Subalterno: 2 >
Firmato DA MANFREDI CRISTINA MARIA ANTONIA DA: ARQUISPRESCE SP.A. NG CA 3 Serial#: 30e1731770e3f27aa357d8250b5a71e4



Agenzia delle Entrate CATASTO FABBRICATI Ufficio Provinciale di Roma	Dichiarazione protocollo n. RM0641234 del 13/12/2019	
	Comune di Velletri Via Tempio Di Diana civ. 24	
Planimetria Scheda n. 1 Scala 1:100	Identificativi Catastali: Sezione: Foglio: 109 Particella: 1134 Subalterno: 3	Compilata da: Lambiase Gianluca Iscritto all'albo: Geometri Prov. Roma N. 8324

PIANO TERRA

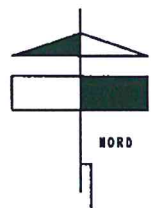
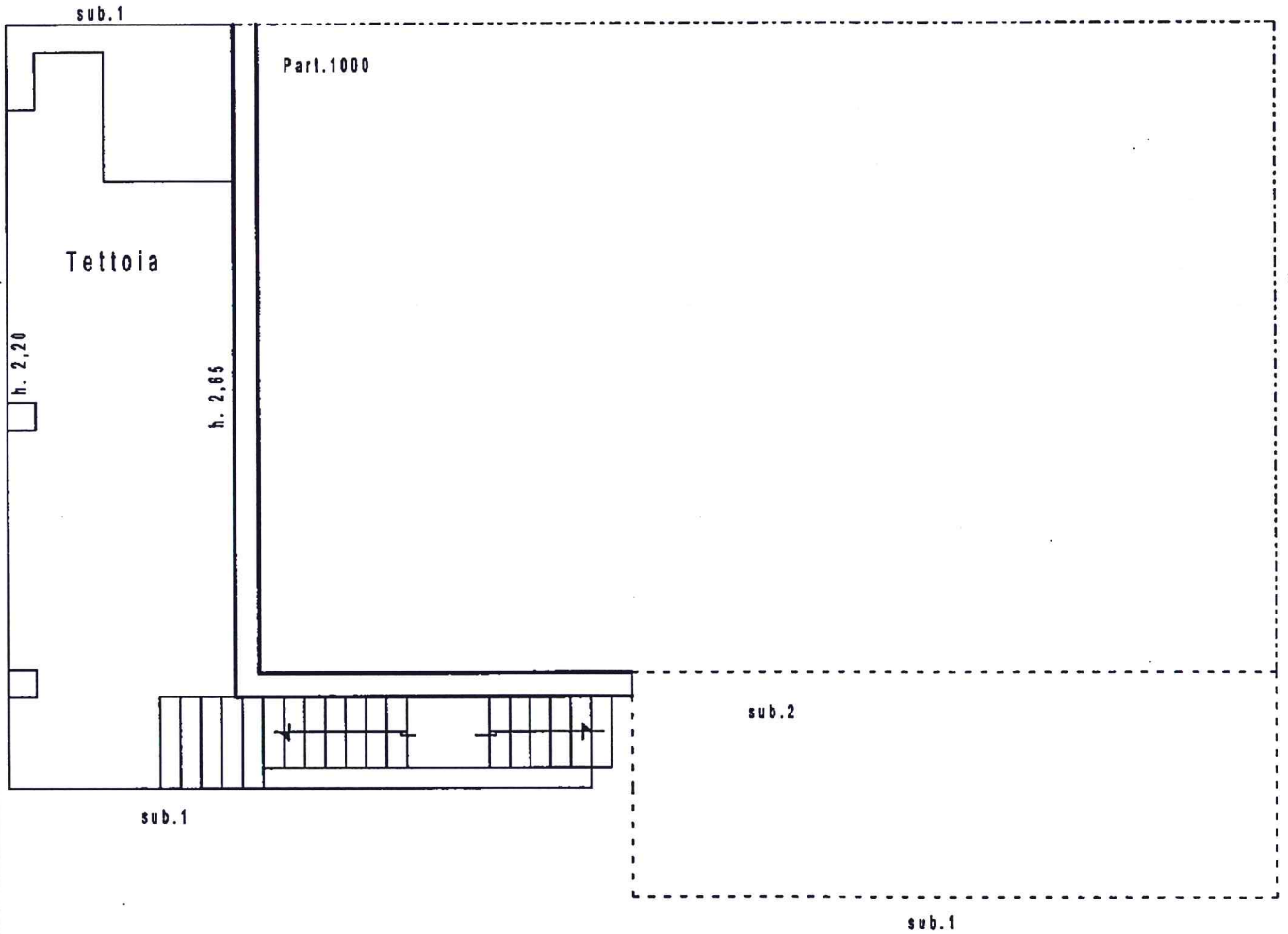

Ultima planimetria in atti

Catasto dei Fabbricati - Situazione al 11/02/2021 - Comune di VELLETRI (L/19) - < Foglio: 109 - Particella: 1134 - Subalterno: 3 >
Firmato DA: MAMMEDI RICCA DICHIEDENTE: SP.A. NG CA 3 Serial#: 30e1731770e3f27aa357d825055a71e4

