

**LOTTO 8**

# ALLEGATO : “B”

## - Documentazione Catastale

**Estratto di mappa**

**Elaborato Planimetrico**

**Visure Catastali**

**Planimetrie Catastali**

Teramo, li 07.03.2024

Il Coadiutore Tecnico

Cav. Geom. Osvaldo Reginelli

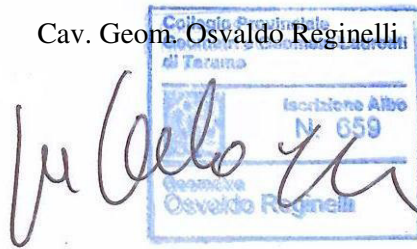

The image shows a handwritten signature in black ink, which appears to be 'Osvaldo Reginelli', written over a blue rectangular official stamp. The stamp contains the following text: 'Collegio Provinciale Geometri e Periti Agrari di Teramo' at the top, 'Iscrizione Albo N. 659' in the middle, and 'Osvaldo Reginelli' at the bottom.

5,00

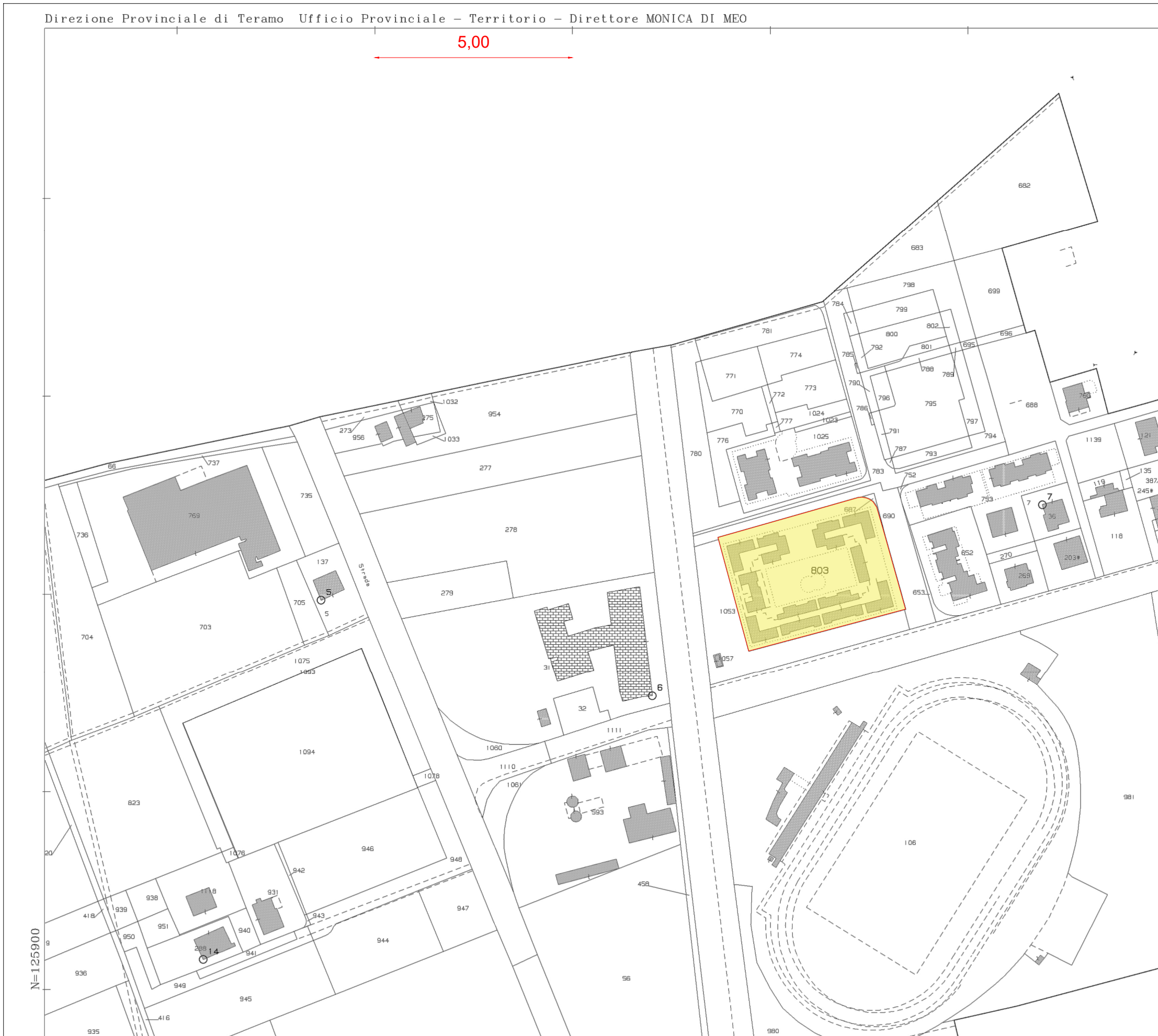

# ESTRATTO DI MAPPA

## Tortoreto (TE)

### Fg. 32 P.IIa 803

**TRIBUNALE DI TERAMO**

PROCEDURA FALLIMENTARE - R.G. n° 3/2022

**COMUNE di TORTORETO (TE)**

Orientamento



L'Esperto Estimatore  
(Cav. Geom. Osvaldo Reginelli)



**ELABORATO PLANIMETRICO**  
 Completato da: Tribisiani Marco  
 Foglio: 32  
 Sezione:  
 Dimostrazione grafica dei subaltri  
 Comune di Tortoreto  
 Inscritto all'albo: Geometri  
 Particella: 803  
 Prov. Teramo  
 Protocollo n. TE0017032 del 27/03/2019  
 Tipo Mappale n. del  
 Scala 1 : 500

**Agenzia delle Entrate**  
**CATASTO FABBRICATI**  
 Ufficio provinciale di Teramo

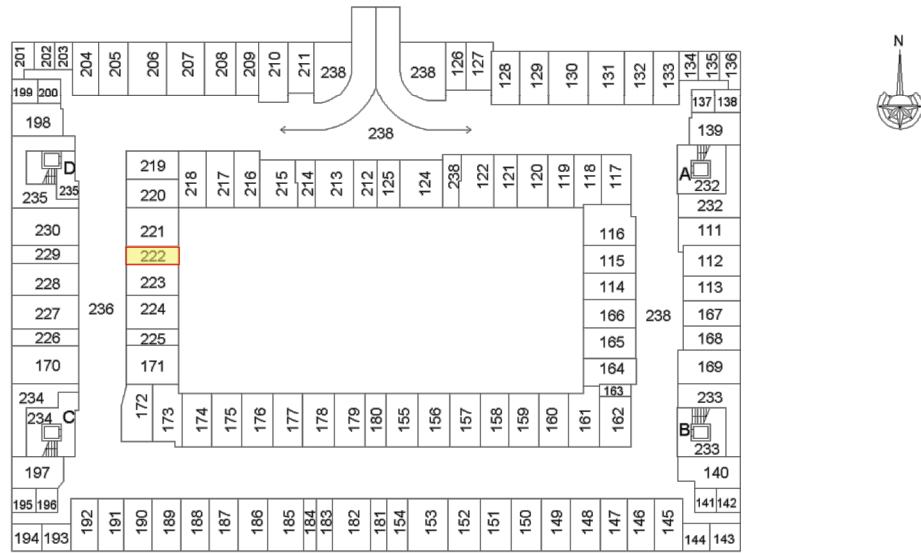

PIANO SOTTOSTRADA 1

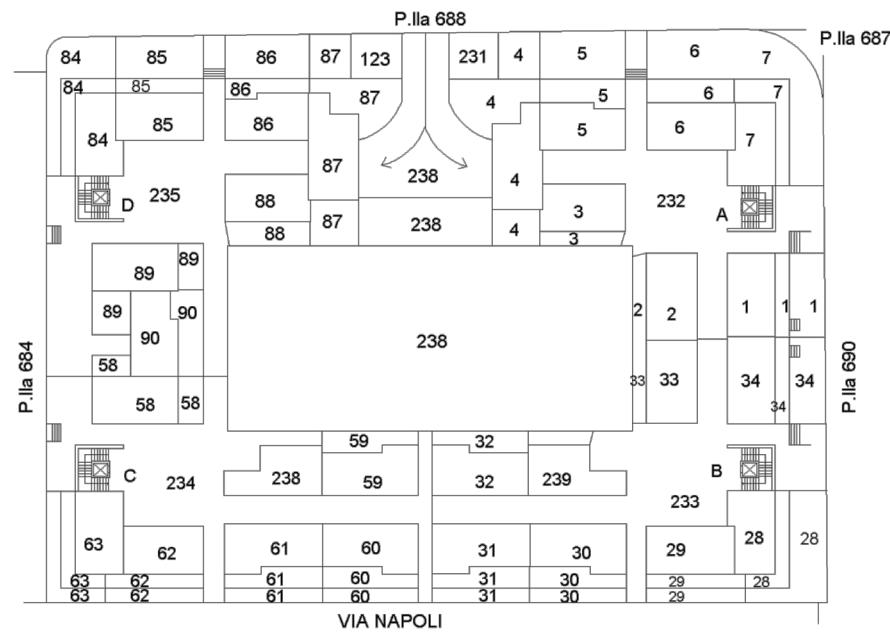

PIANO TERRA

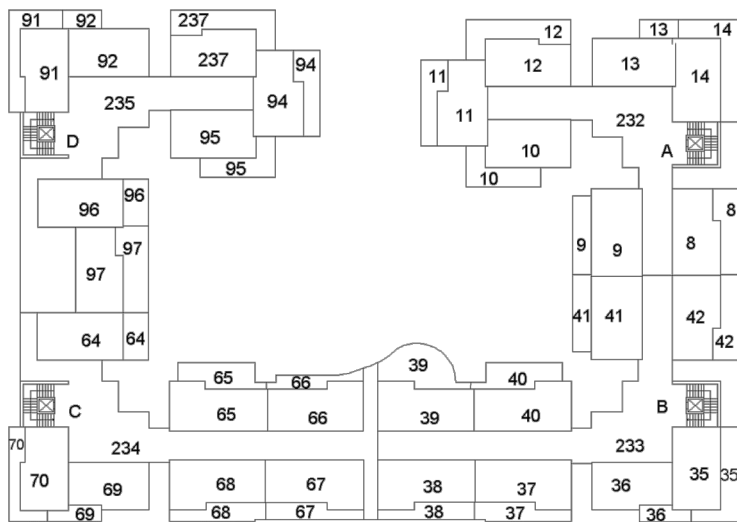

PIANO PRIMO

Elaborato Planimetrico - Catasto dei Fabbricati - Situazione al 23/11/2023 - Comune di TORTORETO(L307) - <- Foglio 32 Particella 803 >

**ELABORATO PLANIMETRICO**  
**Tortoreto (TE)**  
**Fg. 32 P.Ila 803 sub. 222**

**TRIBUNALE DI TERAMO**

PROCEDURA FALLIMENTARE - R.G. n° 3/2022

**COMUNE di TORTORETO (TE)**

Orientamento



L'Esperto Estimatore  
(Cav. Geom. Osvaldo Reginelli)



## ACCERTAMENTO DELLA PROPRIETÀ IMMOBILIARE URBANA ELENCO DEI SUBALTERNI ASSEGNATI

Comune TORTORETO	Sezione	Foglio 32	Particella 803	Tipo mappale	del:
---------------------	---------	--------------	-------------------	--------------	------

Sub	UBICAZIONE via/piazza	n.civ	Piani	Scala	Int	DESCRIZIONE
						SOPPRESSO
1	VIA NAPOLI	SNC	T	A	1A	ABITAZIONE DI TIPO CIVILE
2	VIA NAPOLI	SNC	T	A	2A	ABITAZIONE DI TIPO CIVILE
3	VIA NAPOLI	SNC	T	A	3A	ABITAZIONE DI TIPO CIVILE
4	VIA NAPOLI	SNC	T	A	4A	ABITAZIONE DI TIPO CIVILE
5	VIA NAPOLI	SNC	T	A	5A	ABITAZIONE DI TIPO CIVILE
6	VIA NAPOLI	SNC	T	A	6A	ABITAZIONE DI TIPO CIVILE
7	VIA NAPOLI	SNC	T	A	7A	ABITAZIONE DI TIPO CIVILE
8	VIA NAPOLI	SNC	1	A	8A	ABITAZIONE DI TIPO CIVILE
9	VIA NAPOLI	SNC	1	A	9A	ABITAZIONE DI TIPO CIVILE
10	VIA NAPOLI	SNC	1	A	10A	ABITAZIONE DI TIPO CIVILE
11	VIA NAPOLI	SNC	1	A	11A	ABITAZIONE DI TIPO CIVILE
12	VIA NAPOLI	SNC	1	A	12A	ABITAZIONE DI TIPO CIVILE
13	VIA NAPOLI	SNC	1	A	13A	ABITAZIONE DI TIPO CIVILE
14	VIA NAPOLI	SNC	1	A	14A	ABITAZIONE DI TIPO CIVILE
15	VIA NAPOLI	SNC	2	A	15A	ABITAZIONE DI TIPO CIVILE
16	VIA NAPOLI	SNC	2	A	16A	ABITAZIONE DI TIPO CIVILE
17	VIA NAPOLI	SNC	2	A	17A	ABITAZIONE DI TIPO CIVILE
18	VIA NAPOLI	SNC	2	A	18A	ABITAZIONE DI TIPO CIVILE
19	VIA NAPOLI	SNC	2	A	19A	ABITAZIONE DI TIPO CIVILE
20	VIA NAPOLI	SNC	2	A	20A	ABITAZIONE DI TIPO CIVILE
21	VIA NAPOLI	SNC	2	A	21A	ABITAZIONE DI TIPO CIVILE
22	VIA NAPOLI	SNC	3-4	A	22A	ABITAZIONE DI TIPO CIVILE
23	VIA NAPOLI	SNC	3-4	A	23A	ABITAZIONE DI TIPO CIVILE
24	VIA NAPOLI	SNC	3-4	A	24A	ABITAZIONE DI TIPO CIVILE
25	VIA NAPOLI	SNC	3	A	25A	ABITAZIONE DI TIPO CIVILE
26	VIA NAPOLI	SNC	3-4	A	26A	ABITAZIONE DI TIPO CIVILE
27	VIA NAPOLI	SNC	3-4	A	27A	ABITAZIONE DI TIPO CIVILE
28	VIA NAPOLI	SNC	T	B	1B	ABITAZIONE DI TIPO CIVILE
29	VIA NAPOLI	SNC	T	B	2B	ABITAZIONE DI TIPO CIVILE
30	VIA NAPOLI	SNC	T	B	3B	ABITAZIONE DI TIPO CIVILE
31	VIA NAPOLI	SNC	T	B	4B	ABITAZIONE DI TIPO CIVILE
32	VIA NAPOLI	SNC	T	B	5B	ABITAZIONE DI TIPO CIVILE
33	VIA NAPOLI	SNC	T	B	6B	ABITAZIONE DI TIPO CIVILE
34	VIA NAPOLI	SNC	T	B	7B	ABITAZIONE DI TIPO CIVILE

35	VIA NAPOLI	SNC	1	B	8B	ABITAZIONE DI TIPO CIVILE
36	VIA NAPOLI	SNC	1	B	9B	ABITAZIONE DI TIPO CIVILE
37	VIA NAPOLI	SNC	1	B	10B	ABITAZIONE DI TIPO CIVILE
38	VIA NAPOLI	SNC	1	B	11B	ABITAZIONE DI TIPO CIVILE
39	VIA NAPOLI	SNC	1	B	12B	ABITAZIONE DI TIPO CIVILE
40	VIA NAPOLI	SNC	1	B	13B	ABITAZIONE DI TIPO CIVILE
41	VIA NAPOLI	SNC	1	B	14B	ABITAZIONE DI TIPO CIVILE
42	VIA NAPOLI	SNC	1	B	15B	ABITAZIONE DI TIPO CIVILE
43	VIA NAPOLI	SNC	2	B	16B	ABITAZIONE DI TIPO CIVILE
44	VIA NAPOLI	SNC	2	B	17B	ABITAZIONE DI TIPO CIVILE
45	VIA NAPOLI	SNC	2	B	18B	ABITAZIONE DI TIPO CIVILE
46	VIA NAPOLI	SNC	2	B	19B	ABITAZIONE DI TIPO CIVILE
47	VIA NAPOLI	SNC	2	B	20B	ABITAZIONE DI TIPO CIVILE
48	VIA NAPOLI	SNC	2	B	21B	ABITAZIONE DI TIPO CIVILE
49	VIA NAPOLI	SNC	2	B	22B	ABITAZIONE DI TIPO CIVILE
50	VIA NAPOLI	SNC	2	B	23B	ABITAZIONE DI TIPO CIVILE
51	VIA NAPOLI	SNC	3-4	B	24B	ABITAZIONE DI TIPO CIVILE
52	VIA NAPOLI	SNC	3-4	B	25B	ABITAZIONE DI TIPO CIVILE
53	VIA NAPOLI	SNC	3-4	B	26B	ABITAZIONE DI TIPO CIVILE
54	VIA NAPOLI	SNC	3-4	B	27B	ABITAZIONE DI TIPO CIVILE
55	VIA NAPOLI	SNC	3-4	B	28B	ABITAZIONE DI TIPO CIVILE
56	VIA NAPOLI	SNC	3-4	B	29B	ABITAZIONE DI TIPO CIVILE
57	VIA NAPOLI	SNC	3-4	B	30B	ABITAZIONE DI TIPO CIVILE
58	VIA NAPOLI	SNC	T	C	1C	ABITAZIONE DI TIPO CIVILE
59	VIA NAPOLI	SNC	T	C	2C	ABITAZIONE DI TIPO CIVILE
60	VIA NAPOLI	SNC	T	C	3C	ABITAZIONE DI TIPO CIVILE
61	VIA NAPOLI	SNC	T	C	4C	ABITAZIONE DI TIPO CIVILE
62	VIA NAPOLI	SNC	T	C	5C	ABITAZIONE DI TIPO CIVILE
63	VIA NAPOLI	SNC	T	C	6C	ABITAZIONE DI TIPO CIVILE
64	VIA NAPOLI	SNC	1	C	7C	ABITAZIONE DI TIPO CIVILE
65	VIA NAPOLI	SNC	1	C	8C	ABITAZIONE DI TIPO CIVILE
66	VIA NAPOLI	SNC	1	C	9C	ABITAZIONE DI TIPO CIVILE
67	VIA NAPOLI	SNC	1	C	10C	ABITAZIONE DI TIPO CIVILE
68	VIA NAPOLI	SNC	1	C	11C	ABITAZIONE DI TIPO CIVILE
69	VIA NAPOLI	SNC	1	C	12C	ABITAZIONE DI TIPO CIVILE
70	VIA NAPOLI	SNC	1	C	13C	ABITAZIONE DI TIPO CIVILE
71	VIA NAPOLI	SNC	2	C	14C	ABITAZIONE DI TIPO CIVILE
72	VIA NAPOLI	SNC	2	C	15C	ABITAZIONE DI TIPO CIVILE
73	VIA NAPOLI	SNC	2	C	16C	ABITAZIONE DI TIPO CIVILE
74	VIA NAPOLI	SNC	2	C	17C	ABITAZIONE DI TIPO CIVILE
75	VIA NAPOLI	SNC	2	C	18C	ABITAZIONE DI TIPO CIVILE
76	VIA NAPOLI	SNC	2	C	19C	ABITAZIONE DI TIPO CIVILE
77	VIA NAPOLI	SNC	2	C	20C	ABITAZIONE DI TIPO CIVILE
78	VIA NAPOLI	SNC	3-4	C	21C	ABITAZIONE DI TIPO CIVILE



79	VIA NAPOLI	SNC	3-4	C	22C	ABITAZIONE DI TIPO CIVILE
80	VIA NAPOLI	SNC	3-4	C	23C	ABITAZIONE DI TIPO CIVILE
81	VIA NAPOLI	SNC	3-4	C	24C	ABITAZIONE DI TIPO CIVILE
82	VIA NAPOLI	SNC	3-4	C	25C	ABITAZIONE DI TIPO CIVILE
83	VIA NAPOLI	SNC	3-4	C	26C	ABITAZIONE DI TIPO CIVILE
84	VIA NAPOLI	SNC	T	D	1D	ABITAZIONE DI TIPO CIVILE
85	VIA NAPOLI	SNC	T	D	2D	ABITAZIONE DI TIPO CIVILE
86	VIA NAPOLI	SNC	T	D	3D	ABITAZIONE DI TIPO CIVILE
87	VIA NAPOLI	SNC	T	D	4D	ABITAZIONE DI TIPO CIVILE
88	VIA NAPOLI	SNC	T	D	5D	ABITAZIONE DI TIPO CIVILE
89	VIA NAPOLI	SNC	T	D	6D	ABITAZIONE DI TIPO CIVILE
90	VIA NAPOLI	SNC	T	D	7D	ABITAZIONE DI TIPO CIVILE
91	VIA NAPOLI	SNC	1	D	8D	ABITAZIONE DI TIPO CIVILE
92	VIA NAPOLI	SNC	1	D	9D	ABITAZIONE DI TIPO CIVILE
93						SOPPRESSO
94	VIA NAPOLI	SNC	1	D	11D	ABITAZIONE DI TIPO CIVILE
95	VIA NAPOLI	SNC	1	D	12D	ABITAZIONE DI TIPO CIVILE
96	VIA NAPOLI	SNC	1	D	13D	ABITAZIONE DI TIPO CIVILE
97	VIA NAPOLI	SNC	1	D	14D	ABITAZIONE DI TIPO CIVILE
98	VIA NAPOLI	SNC	2	D	15D	ABITAZIONE DI TIPO CIVILE
99	VIA NAPOLI	SNC	2	D	16D	ABITAZIONE DI TIPO CIVILE
100						SOPPRESSO
101	VIA NAPOLI	SNC	2	D	18D	ABITAZIONE DI TIPO CIVILE
102	VIA NAPOLI	SNC	2	D	19D	ABITAZIONE DI TIPO CIVILE
103	VIA NAPOLI	SNC	2	D	20D	ABITAZIONE DI TIPO CIVILE
104	VIA NAPOLI	SNC	2	D	21D	ABITAZIONE DI TIPO CIVILE
105	VIA NAPOLI	SNC	3-4	D	22D	ABITAZIONE DI TIPO CIVILE
106	VIA NAPOLI	SNC	3-4	D	23D	ABITAZIONE DI TIPO CIVILE
107	VIA NAPOLI	SNC	3	D	24D	ABITAZIONE DI TIPO CIVILE
108	VIA NAPOLI	SNC	3-4	D	25D	ABITAZIONE DI TIPO CIVILE
109	VIA NAPOLI	SNC	3-4	D	26D	ABITAZIONE DI TIPO CIVILE
110	VIA NAPOLI	SNC	3-4	D	27D	ABITAZIONE DI TIPO CIVILE
111	VIA NAPOLI	SNC	S1	A		BOX
112	VIA NAPOLI	SNC	S1	A		BOX
113	VIA NAPOLI	SNC	S1	A		BOX
114	VIA NAPOLI	SNC	S1	A		BOX
115	VIA NAPOLI	SNC	S1	A		BOX
116	VIA NAPOLI	SNC	S1	A		BOX
117	VIA NAPOLI	SNC	S1	A		BOX
118	VIA NAPOLI	SNC	S1	A		BOX
119	VIA NAPOLI	SNC	S1	A		BOX
120	VIA NAPOLI	SNC	S1	A		BOX
121	VIA NAPOLI	SNC	S1	A		BOX
122	VIA NAPOLI	SNC	S1	A		BOX

123	VIA NAPOLI	SNC	T	D		POSTO AUTO SCOPERTO
124	VIA NAPOLI	SNC	S1	A		BOX
125	VIA NAPOLI	SNC	S1	A		POSTO AUTO COPERTO
126	VIA NAPOLI	SNC	S1	A		LOCALE DI DEPOSITO
127	VIA NAPOLI	SNC	S1	A		BOX
128	VIA NAPOLI	SNC	S1	A		BOX
129	VIA NAPOLI	SNC	S1	A		BOX
130	VIA NAPOLI	SNC	S1	A		BOX
131	VIA NAPOLI	SNC	S1	A		BOX
132	VIA NAPOLI	SNC	S1	A		BOX
133	VIA NAPOLI	SNC	S1	A		BOX
134	VIA NAPOLI	SNC	S1	A		LOCALE DI DEPOSITO
135	VIA NAPOLI	SNC	S1	A		LOCALE DI DEPOSITO
136	VIA NAPOLI	SNC	S1	A		LOCALE DI DEPOSITO
137	VIA NAPOLI	SNC	S1	A		LOCALE DI DEPOSITO
138	VIA NAPOLI	SNC	S1	A		LOCALE DI DEPOSITO
139	VIA NAPOLI	SNC	S1	A		BOX
140	VIA NAPOLI	SNC	S1	B		BOX
141	VIA NAPOLI	SNC	S1	B		LOCALE DI DEPOSITO
142	VIA NAPOLI	SNC	S1	B		LOCALE DI DEPOSITO
143	VIA NAPOLI	SNC	S1	B		LOCALE DI DEPOSITO
144	VIA NAPOLI	SNC	S1	B		LOCALE DI DEPOSITO
145	VIA NAPOLI	SNC	S1	B		BOX
146	VIA NAPOLI	SNC	S1	B		BOX
147	VIA NAPOLI	SNC	S1	B		BOX
148	VIA NAPOLI	SNC	S1	B		BOX
149	VIA NAPOLI	SNC	S1	B		BOX
150	VIA NAPOLI	SNC	S1	B		BOX
151	VIA NAPOLI	SNC	S1	B		BOX
152	VIA NAPOLI	SNC	S1	B		BOX
153	VIA NAPOLI	SNC	S1	B		BOX
154	VIA NAPOLI	SNC	S1	B		LOCALE DI DEPOSITO
155	VIA NAPOLI	SNC	S1	B		BOX
156	VIA NAPOLI	SNC	S1	B		BOX
157	VIA NAPOLI	SNC	S1	B		BOX
158	VIA NAPOLI	SNC	S1	B		BOX
159	VIA NAPOLI	SNC	S1	B		BOX
160	VIA NAPOLI	SNC	S1	B		BOX
161	VIA NAPOLI	SNC	S1	B		BOX
162	VIA NAPOLI	SNC	S1	B		BOX
163	VIA NAPOLI	SNC	S1	B		LOCALE DI DEPOSITO
164	VIA NAPOLI	SNC	S1	B		BOX
165	VIA NAPOLI	SNC	S1	B		BOX
166	VIA NAPOLI	SNC	S1	B		BOX



167	VIA NAPOLI	SNC	S1	B		BOX
168	VIA NAPOLI	SNC	S1	B		BOX
169	VIA NAPOLI	SNC	S1	B		BOX
170	VIA NAPOLI	SNC	S1	C		BOX
171	VIA NAPOLI	SNC	S1	C		BOX
172	VIA NAPOLI	SNC	S1	C		BOX
173	VIA NAPOLI	SNC	S1	C		BOX
174	VIA NAPOLI	SNC	S1	C		BOX
175	VIA NAPOLI	SNC	S1	C		BOX
176	VIA NAPOLI	SNC	S1	C		BOX
177	VIA NAPOLI	SNC	S1	C		BOX
178	VIA NAPOLI	SNC	S1	C		BOX
179	VIA NAPOLI	SNC	S1	C		BOX
180	VIA NAPOLI	SNC	S1	C		LOCALE DI DEPOSITO
181	VIA NAPOLI	SNC	S1	C		LOCALE DI DEPOSITO
182	VIA NAPOLI	SNC	S1	C		BOX
183	VIA NAPOLI	SNC	S1	C		LOCALE DI DEPOSITO
184	VIA NAPOLI	SNC	S1	C		LOCALE DI DEPOSITO
185	VIA NAPOLI	SNC	S1	C		BOX
186	VIA NAPOLI	SNC	S1	C		BOX
187	VIA NAPOLI	SNC	S1	C		BOX
188	VIA NAPOLI	SNC	S1	C		BOX
189	VIA NAPOLI	SNC	S1	C		BOX
190	VIA NAPOLI	SNC	S1	C		BOX
191	VIA NAPOLI	SNC	S1	C		BOX
192	VIA NAPOLI	SNC	S1	C		BOX
193	VIA NAPOLI	SNC	S1	C		LOCALE DI DEPOSITO
194	VIA NAPOLI	SNC	S1	C		LOCALE DI DEPOSITO
195	VIA NAPOLI	SNC	S1	C		LOCALE DI DEPOSITO
196	VIA NAPOLI	SNC	S1	C		LOCALE DI DEPOSITO
197	VIA NAPOLI	SNC	S1	C		BOX
198	VIA NAPOLI	SNC	S1	D		BOX
199	VIA NAPOLI	SNC	S1	D		LOCALE DI DEPOSITO
200	VIA NAPOLI	SNC	S1	D		LOCALE DI DEPOSITO
201	VIA NAPOLI	SNC	S1	D		LOCALE DI DEPOSITO
202	VIA NAPOLI	SNC	S1	D		LOCALE DI DEPOSITO
203	VIA NAPOLI	SNC	S1	D		LOCALE DI DEPOSITO
204	VIA NAPOLI	SNC	S1	D		BOX
205	VIA NAPOLI	SNC	S1	D		BOX
206	VIA NAPOLI	SNC	S1	D		BOX
207	VIA NAPOLI	SNC	S1	D		BOX
208	VIA NAPOLI	SNC	S1	D		BOX
209	VIA NAPOLI	SNC	S1	D		BOX
210	VIA NAPOLI	SNC	S1	D		BOX

211	VIA NAPOLI	SNC	S1	D		LOCALE DI DEPOSITO
212	VIA NAPOLI	SNC	S1	D		POSTO AUTO COPERTO
213	VIA NAPOLI	SNC	S1	D		BOX
214	VIA NAPOLI	SNC	S1	D		LOCALE DI DEPOSITO
215	VIA NAPOLI	SNC	S1	D		BOX
216	VIA NAPOLI	SNC	S1	D		BOX
217	VIA NAPOLI	SNC	S1	D		BOX
218	VIA NAPOLI	SNC	S1	D		BOX
219	VIA NAPOLI	SNC	S1	D		BOX
220	VIA NAPOLI	SNC	S1	D		BOX
221	VIA NAPOLI	SNC	S1	D		BOX
222	VIA NAPOLI	SNC	S1	D		LOCALE DI DEPOSITO
223	VIA NAPOLI	SNC	S1	D		BOX
224	VIA NAPOLI	SNC	S1	D		BOX
225	VIA NAPOLI	SNC	S1	D		LOCALE DI DEPOSITO
226	VIA NAPOLI	SNC	S1	D		LOCALE DI DEPOSITO
227	VIA NAPOLI	SNC	S1	D		BOX
228	VIA NAPOLI	SNC	S1	D		BOX
229	VIA NAPOLI	SNC	S1	D		LOCALE DI DEPOSITO
230	VIA NAPOLI	SNC	S1	D		BOX
231	VIA NAPOLI	SNC	T	A		POSTO AUTO SCOPERTO
232	VIA NAPOLI	SNC	S1-T - 1-2 - 3	A		B.C.N.C. (ANDRONE, VANO SCALA A, LOCALE AUTOCLAVE) - COMUNE AI SUB DA 1 A 27
233	VIA NAPOLI	SNC	S1-T - 1-2 - 3	B		B.C.N.C. (ANDRONE , VANO SCALA B, LOCALE AUTOCLAVE) - COMUNE AI SUB DA 27 A 57
234	VIA NAPOLI	SNC	S1-T - 1-2 - 3	C		B.C.N.C. (ANDRONE, VANO SCALA C, LOCALE AUTOCLAVE) - COMUNE AI SUB DA 58 A 83
235	VIA NAPOLI	SNC	S1-T - 1-2 - 3	D		B.C.N.C. (ANDRONE, VANO SCALA D, LOCALE AUTOCLAVE) - COMUNE AI SUB DA 84 A 110 ED AL SUB 237
236						SOPPRESSO
237	viale napoli	SNC	1-2	D		ABITAZIONE DI TIPO CIVILE
238	VIA NAPOLI	SNC	S1-T			B.C.N.C. (CORTILE, SPAZI DI MANOVRA, LOCALI DI DEPOSITO, LOCALE CONTATORI ENEL, LOCALE MOTORI PISCINA, LOCALE POMPE ANTINCENDIO) - COMUNE A TUTTI I SUB
239	viale napoli	SNC	T			ABITAZIONE DI TIPO CIVILE (ALLOGGIO CUSTODE)

## Visura storica per immobile

### Situazione degli atti informatizzati al 23/11/2023

<b>Dati della richiesta</b>	<b>Comune di TORTORETO (Codice:L307)</b>
<b>Catasto Fabbricati</b>	<b>Provincia di TERAMO</b>
	<b>Foglio: 32 Particella: 803 Sub.: 222</b>

#### INTESTATO

1	TERRA FELICE S.R.L. sede in ALBA ADRIATICA (TE)	01492690670*	(1) Proprieta' 1/1
---	---	--------------	--------------------

#### Unità immobiliare dal 21/02/2020

N.	DATI IDENTIFICATIVI				DATI DI CLASSAMENTO							DATI DERIVANTI DA	
	Sezione Urbana	Foglio	Particella	Sub	Zona Cens.	Micro Zona	Categoria	Classe	Consistenza	Superficie Catastale	Rendita		
<b>1</b>		<b>32</b>	<b>803</b>	<b>222</b>	<b>1</b>		<b>C/2</b>	<b>1</b>	<b>9 m<sup>2</sup></b>	<b>Totale: 10 m<sup>2</sup></b>	<b>Euro 19,52</b>	VARIAZIONE TOPONOMASTICA del 21/02/2020 Pratica n. TE0011076 in atti dal 21/02/2020 VARIAZIONE TOPONOMASTICA D'UFFICIO (n. 3199.1/2020)	
<b>Indirizzo</b>		VIALE NAPOLI n. 29-31-33 Scala D Piano S1											
<b>Notifica</b>							<b>Partita</b>				<b>Mod.58</b>		
<b>Annotazioni</b>		-classamento e rendita non rettificati entro dodici mesi dalla data di iscrizione in atti della dichiarazione (d.m. 701/94)											

#### Mappali Terreni Correlati

Codice Comune L307 - Foglio 32 - Particella 803

#### Situazione dell'unità immobiliare dal 09/11/2015

N.	DATI IDENTIFICATIVI				DATI DI CLASSAMENTO							DATI DERIVANTI DA	
	Sezione Urbana	Foglio	Particella	Sub	Zona Cens.	Micro Zona	Categoria	Classe	Consistenza	Superficie Catastale	Rendita		
<b>1</b>		<b>32</b>	<b>803</b>	<b>222</b>	<b>1</b>		<b>C/2</b>	<b>1</b>	<b>9 m<sup>2</sup></b>	<b>Totale: 10 m<sup>2</sup></b>	<b>Euro 19,52</b>	Variazione del 09/11/2015 - Inserimento in visura dei dati di superficie.	
<b>Indirizzo</b>		VIALE NAPOLI n. SNC Scala D Piano S1											
<b>Notifica</b>							<b>Partita</b>				<b>Mod.58</b>		
<b>Annotazioni</b>		-classamento e rendita non rettificati entro dodici mesi dalla data di iscrizione in atti della dichiarazione (d.m. 701/94)											

## Visura storica per immobile

### Situazione degli atti informatizzati al 23/11/2023

#### Situazione dell'unità immobiliare dal 12/05/2014

N.	DATI IDENTIFICATIVI				DATI DI CLASSAMENTO							DATI DERIVANTI DA	
	Sezione Urbana	Foglio	Particella	Sub	Zona Cens.	Micro Zona	Categoria	Classe	Consistenza	Superficie Catastale	Rendita		
<b>1</b>		<b>32</b>	<b>803</b>	<b>222</b>	<b>1</b>		<b>C/2</b>	<b>1</b>	<b>9 m<sup>2</sup></b>		<b>Euro 19,52</b>	VARIAZIONE TOPONOMASTICA del 12/05/2014 Pratica n. TE0058716 in atti dal 12/05/2014 VARIAZIONE DI TOPONOMASTICA (n. 25396.1/2014)	
<b>Indirizzo</b>		VIALE NAPOLI n. SNC Scala D Piano S1											
<b>Notifica</b>							<b>Partita</b>				<b>Mod.58</b>		
<b>Annotazioni</b>		-classamento e rendita non rettificati entro dodici mesi dalla data di iscrizione in atti della dichiarazione (d.m. 701/94)											

#### Situazione dell'unità immobiliare dal 30/10/2008

N.	DATI IDENTIFICATIVI				DATI DI CLASSAMENTO							DATI DERIVANTI DA	
	Sezione Urbana	Foglio	Particella	Sub	Zona Cens.	Micro Zona	Categoria	Classe	Consistenza	Superficie Catastale	Rendita		
<b>1</b>		<b>32</b>	<b>803</b>	<b>222</b>	<b>1</b>		<b>C/2</b>	<b>1</b>	<b>9 m<sup>2</sup></b>		<b>Euro 19,52</b>	VARIAZIONE NEL CLASSAMENTO del 30/10/2008 Pratica n. TE0235871 in atti dal 30/10/2008 VARIAZIONE DI CLASSAMENTO (n. 10336.1/2008)	
<b>Indirizzo</b>		VIA NAPOLI n. SNC Scala D Piano S1											
<b>Notifica</b>							<b>Partita</b>				<b>Mod.58</b>		
<b>Annotazioni</b>		-classamento e rendita non rettificati entro dodici mesi dalla data di iscrizione in atti della dichiarazione (d.m. 701/94)											

#### Situazione dell'unità immobiliare dal 30/10/2007

N.	DATI IDENTIFICATIVI				DATI DI CLASSAMENTO							DATI DERIVANTI DA	
	Sezione Urbana	Foglio	Particella	Sub	Zona Cens.	Micro Zona	Categoria	Classe	Consistenza	Superficie Catastale	Rendita		
<b>1</b>		<b>32</b>	<b>803</b>	<b>222</b>	<b>1</b>		<b>C/2</b>	<b>1</b>	<b>9 m<sup>2</sup></b>		<b>Euro 19,52</b>	VARIAZIONE del 30/10/2007 Pratica n. TE0255764 in atti dal 30/10/2007 DIVISIONE-ULTIMAZIONE DI FABBRICATO URBANO (n. 10486.1/2007)	
<b>Indirizzo</b>		VIA NAPOLI n. SNC Scala D Piano S1											
<b>Notifica</b>							<b>Partita</b>				<b>Mod.58</b>		
<b>Annotazioni</b>		-classamento e rendita proposti (d.m. 701/94)											

## Visura storica per immobile

### Situazione degli atti informatizzati al 23/11/2023

**L'intestazione alla data della richiesta deriva dai seguenti atti:**

**Situazione degli intestati dal 30/11/2010**

N.	DATI ANAGRAFICI	CODICE FISCALE	DIRITTI E ONERI REALI
1	TERRA FELICE S.R.L.sede in ALBA ADRIATICA (TE)	01492690670*	(1) Proprieta' 1/1
<b>DATI DERIVANTI DA</b> Atto del 30/11/2010 Pubblico ufficiale CIAMPINI BIAGIO Sede SANT'EGIDIO ALLA VIBRATA (TE) Repertorio n. 237634 - UU Sede GIULIANOVA (TE) Registrazione n. 3856 registrato in data 02/12/2010 - VERBALE DI ASSEMBLEA Voltura n. 10617.1/2010 - Pratica n. TE0273025 in atti dal 15/12/2010			

**Situazione degli intestati dal 30/10/2007**

N.	DATI ANAGRAFICI	CODICE FISCALE	DIRITTI E ONERI REALI
1	TERRA FELICE S.R.L.sede in PINETO (TE)	01492690670*	(1) Proprieta' 1/1 fino al 30/11/2010
<b>DATI DERIVANTI DA</b> VARIAZIONE del 30/10/2007 Pratica n. TE0255764 in atti dal 30/10/2007 DIVISIONE-ULTIMAZIONE DI FABBRICATO URBANO (n. 10486.1/2007)			

**Situazione dell'unità immobiliare che ha originato il precedente dal 16/06/2006**

N.	DATI IDENTIFICATIVI				DATI DI CLASSAMENTO							DATI DERIVANTI DA	
	Sezione Urbana	Foglio	Particella	Sub	Zona Cens.	Micro Zona	Categoria	Classe	Consistenza	Superficie Catastale	Rendita		
1		32	803				F/3					COSTITUZIONE del 16/06/2006 Pratica n. TE0063967 in atti dal 16/06/2006 COSTITUZIONE (n. 1215.1/2006)	
<b>Indirizzo</b>		VIA NAPOLI n. SN Piano T-1 - 2-3 - 4-S1											
<b>Notifica</b>							<b>Partita</b>				<b>Mod.58</b>		

**L'intestazione alla data della richiesta deriva dai seguenti atti:**

**Situazione degli intestati dal 16/06/2006**

N.	DATI ANAGRAFICI	CODICE FISCALE	DIRITTI E ONERI REALI
1	TERRA FELICE S.R.L.sede in PINETO (TE)	01492690670*	(1) Proprieta' 1/1 fino al 30/10/2007
<b>DATI DERIVANTI DA</b> COSTITUZIONE del 16/06/2006 Pratica n. TE0063967 in atti dal 16/06/2006 COSTITUZIONE (n. 1215.1/2006)			

Visura telematica

Tributi speciali: Euro 0,90

\* Codice Fiscale Validato in Anagrafe Tributaria.

**Agenzia del Territorio  
CATASTO FABBRICATI  
Ufficio Provinciale di  
Teramo**

Dichiarazione protocollo n. TE0255764 del 30/10/2007

Planimetria di u.i.u. in Comune di Tortoreto

Via Napoli

civ. SNC

Identificativi Catastali:

Sezione:  
Foglio: 32  
Particella: 803  
Subalterno: 222

Compilata da:  
Caccini Gualberto  
Iscritto all'albo:  
Architetti

Prov. Teramo

N. 267

Scheda n. 1

Scala 1:200

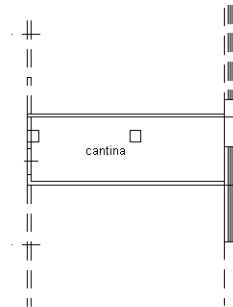

**PIANO INTERRATO**

H= 3.00 m  
sub 222

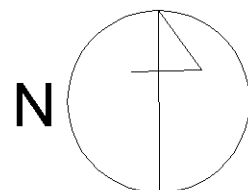

Ultima planimetria in atti