

ALLEGATO N. 3

ESTRATTO DI MAPPA, PLANIMETRIE CATASTALI E VISURE

Comune di Piazza Armerina, Via Cesare Pavese snc
Foglio 179 Part. 897 Sub 17
Immobile ad uso locale commerciale

Data: 07/03/2022 - n. T361320 - Richiedente: LBNGNN77B04C342L

| | | |
|---|---|---|
| Agenzia delle Entrate CATASTO FABBRICATI Ufficio Provinciale di Enna | Dichiarazione protocollo n. EN0075056 del 16/12/2016 | |
| | Planimetria di u.i.u. in Comune di Piazza Armerina Via Cesare Pavese civ. SNC | |
| | Identificativi Catastali: Sezione: Foglio: 179 Particella: 897 Subalterno: 17 | Compilata da: Censore Salvatore Iscritto all'albo: Geometri Prov. Enna N. 922 |

Scheda n. 1 Scala 1:200

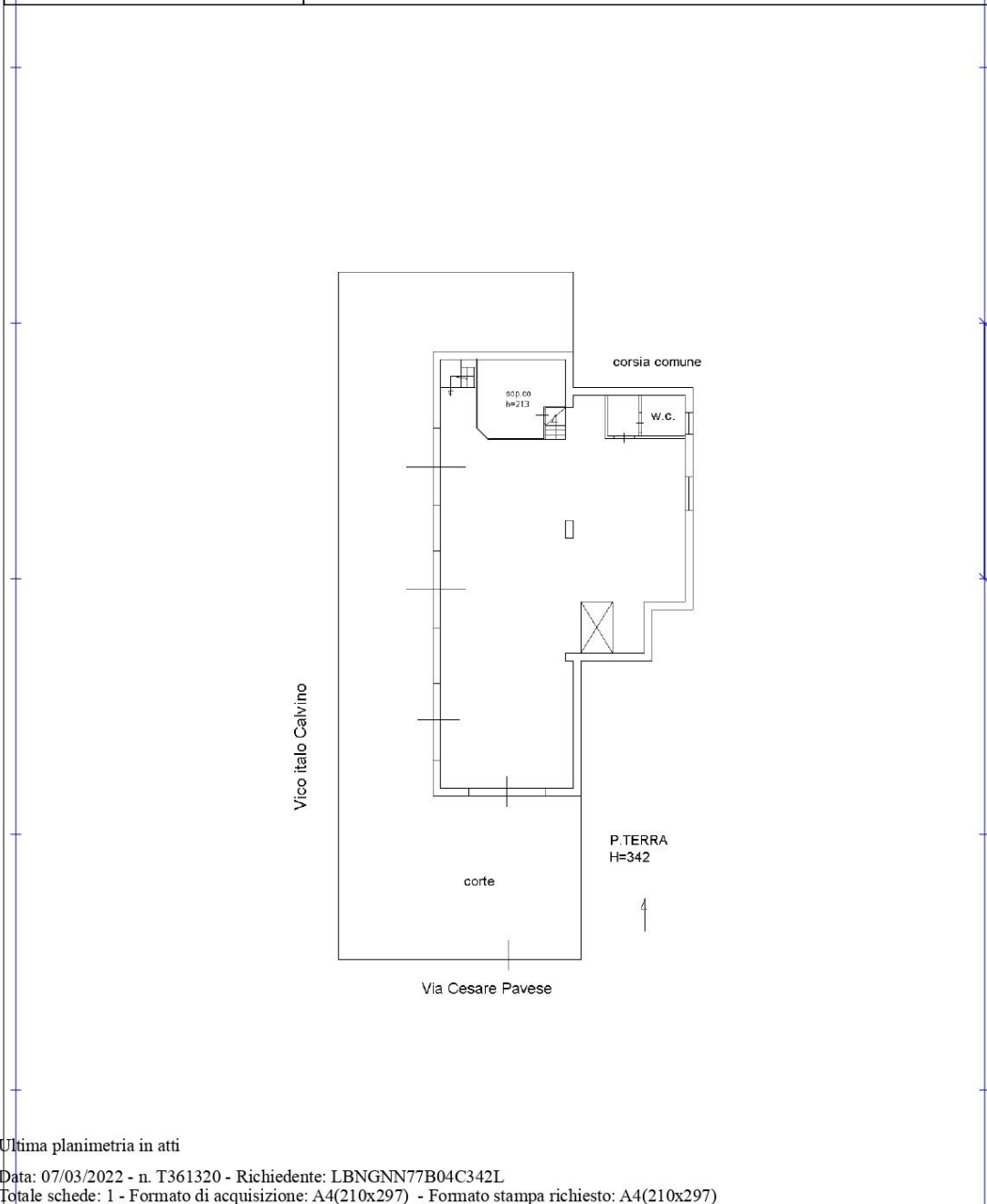

Ultima planimetria in atti

Data: 07/03/2022 - n. T361320 - Richiedente: LBNGNN77B04C342L

Totale schede: 1 - Formato di acquisizione: A4(210x297) - Formato stampa richiesto: A4(210x297)

Comune di Piazza Armerina, Via Cesare Pavese snc
Foglio 179 Part. 897 Sub 18
Immobile ad uso magazzino/deposito

Data: 07/03/2022 - n. T361323 - Richiedente: LBNGNN77B04C342L

| | | |
|---|---|---|
| Agenzia delle Entrate CATASTO FABBRICATI Ufficio Provinciale di Enna | Dichiarazione protocollo n. EN0079993 del 20/12/2016 | |
| | Planimetria di u.i.u. in Comune di Piazza Armerina Via Cesare Pavese civ. SNC | |
| | Identificativi Catastali: Sezione: Foglio: 179 Particella: 897 Subalterno: 18 | Compilata da: Censore Salvatore Isoritto all'albo: Geometri Prov. Enna N. 922 |

Scheda n. 1 Scala 1:200

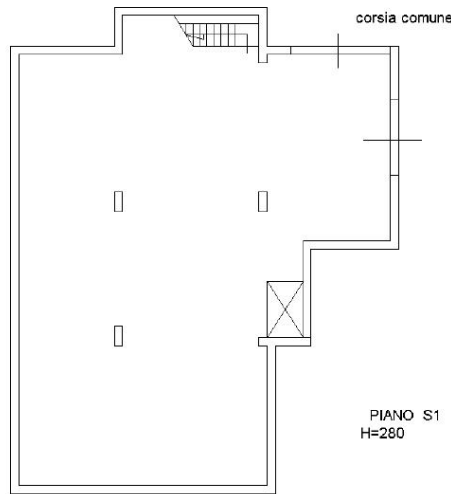

Catasto dei Fabbricati - Situazione al 07/03/2022 - Comune di PIAZZA ARMERINA (G580) - < Foglio: 179 - Particella: 897 - Subalterno: 18 >
VIA CESARE PAVESE SNC piano: S1;

Ultima planimetria in atti

Data: 07/03/2022 - n. T361323 - Richiedente: LBNGNN77B04C342L

Totale schede: 1 - Formato di acquisizione: A4(210x297) - Formato stampa richiesto: A4(210x297)



Data: 13/04/2022 Ora: 17.48.00 Segue
Visura n.: T370821 Pag: 1

Visura storica per immobile

Situazione degli atti informatizzati al 13/04/2022

| | |
|-----------------------------|---|
| Dati della richiesta | Comune di PIAZZA ARMERINA (Codice: G580) |
| Catasto Fabbricati | Provincia di ENNA Foglio: 179 Particella: 897 Sub.: 17 |

INTESTATI

| | | |
|---|--|--|
| 1 | | (1) Proprieta' 1/2 in regime di separazione dei beni |
| 2 | | (1) Proprieta' 1/2 |

Unità immobiliare dal 25/10/2018

| N. | DATI IDENTIFICATIVI | | | | DATI DI CLASSAMENTO | | | | DATI DERIVANTI DA | | | |
|---|---------------------|----------------------------------|------------|-----|---------------------|----------------|-----------|--------|--------------------|----------------------------|----------------------|---|
| | Sezione Urbana | Foglio | Particella | Sub | Zona Cens. | Micro Zona | Categoria | Classe | | Consistenza | Superficie Catastale | Rendita |
| 1 | | 179 | 897 | 17 | 1 | | C/1 | 6 | 124 m ² | Totale: 164 m ² | Euro 2.068,51 | VARIAZIONE del 25/10/2018 Pratica n. EN0058578 in atti dal 25/10/2018 AGGIORNAMENTO PLANIMETRICO (n. 5758.1/2018) |
| Indirizzo | | VIA CESARE PAVESE n. SNC Piano T | | | | | | | | | | |
| Notifica | | | | | | | | | | | | |
| Annotazioni | | | | | | Partita | | | | Mod.58 | | |
| di studio: correzione su dati identificativi e metri del protocollo n. en0085270/2017; classamento e rendita non rettificati entro dodici mesi dalla data di iscrizione in atti della dichiarazione (d.m. 701/94) | | | | | | | | | | | | |

Mappali Terreni Correlati
Codice Comune G580 - Foglio 179 - Particella 897

Situazione dell'unità immobiliare dal 16/12/2017

| N. | DATI IDENTIFICATIVI | | | | DATI DI CLASSAMENTO | | | | DATI DERIVANTI DA | | | |
|------------------|---------------------|----------------------------------|------------|-----|---------------------|------------|-----------|--------|--------------------|----------------------------|----------------------|--|
| | Sezione Urbana | Foglio | Particella | Sub | Zona Cens. | Micro Zona | Categoria | Classe | | Consistenza | Superficie Catastale | Rendita |
| 1 | | 179 | 897 | 17 | 1 | | C/1 | 6 | 124 m ² | Totale: 174 m ² | Euro 2.068,51 | VARIAZIONE NEL CLASSAMENTO del 16/12/2017 Pratica n. EN0085270 in atti dal 16/12/2017 VARIAZIONE DI CLASSAMENTO (n. 7140.1/2017) |
| Indirizzo | | VIA CESARE PAVESE n. SNC Piano T | | | | | | | | | | |



Visura storica per immobile
Situazione degli atti informatizzati al 13/04/2022

Data: 13/04/2022 Ora: 17.48.00 Segue
Visura n.: T370821 Pag: 2

| | | | | | |
|-------------|--|--|---------|--------|---|
| Notifica | | | Partita | Mod.58 | - |
| Annotationi | classamento e rendita non rettificati entro dodici mesi dalla data di iscrizione in atti della dichiarazione (d.m. 701/94) | | | | |

Situazione dell'unità immobiliare dal 16/12/2016

| N. | DATI IDENTIFICATIVI | | | | DATI DI CLASSAMENTO | | | | DATI DERIVANTI DA | | |
|---|--|--------|------------|--------|---------------------|------------|-----------|--------|--------------------|----------------------------|---------------|
| | Sezione Urbana | Foglio | Particella | Sub | Zona Cens. | Micro Zona | Categoria | Classe | Consistenza | Superficie Catastale | Rendita |
| 1 | | 179 | 897 | 17 | 1 | | C/1 | 6 | 124 m ² | Totale: 174 m ² | Euro 2.068,51 |
| Indirizzo: VIA CESARE PAVESE n. SNC Piano T | | | | | | | | | | | |
| Notifica | | | Partita | Mod.58 | | | | | | | |
| Annotationi | classamento e rendita proposti (d.m. 701/94) | | | | | | | | | | |

Situazione dell'unità immobiliare dal 05/12/2016

| N. | DATI IDENTIFICATIVI | | | | DATI DI CLASSAMENTO | | | | DATI DERIVANTI DA | | |
|--|--|--------|------------|--------|---------------------|------------|-----------|--------|--------------------|----------------------------|---------------|
| | Sezione Urbana | Foglio | Particella | Sub | Zona Cens. | Micro Zona | Categoria | Classe | Consistenza | Superficie Catastale | Rendita |
| 1 | | 179 | 897 | 17 | 1 | | C/1 | 6 | 124 m ² | Totale: 172 m ² | Euro 2.068,51 |
| Indirizzo: VIA CESARE PAVESE n. SNC Piano S1 | | | | | | | | | | | |
| Notifica | | | Partita | Mod.58 | | | | | | | |
| Annotationi | classamento e rendita proposti (d.m. 701/94) | | | | | | | | | | |

L'intestazione alla data della richiesta deriva dai seguenti atti:

| Situazione degli intestati dal 04/12/2016 | | DATI ANAGRAFICI | | DATI FISCALI | | DIRITTI E ONERI REALI | |
|---|--|-----------------|--|--------------|--|-----------------------|--|
| N. | | | | | | | |
| 1 | | | | | | | (1) Proprietà' 1/2 in regime di separazione dei beni |
| 2 | | | | | | | (1) Proprietà' 1/2 |



Data: 13/04/2022 Ora: 17.48.00 Fine
Visura n.: T370821 Pag: 3

Visura storica per immobile Situazione degli atti informatizzati al 13/04/2022

DATI DERIVANTI DA

Atto del 09/08/2012 Pubblico ufficiale DOTTORE GIUSEPPE Sede GRAMMICHELE (CT) Repertorio n. 5766 - DONAZIONE ACCETTATA Rettifica la trasc. n. 5959/2012 Nota presentata con Modello Unico n. 5145.1/2015 Reparto PI di ENNA in atti dal 20/08/2015

Per ulteriori variazioni richiedere le visure storiche dei seguenti immobili soppressi, originari del precedente

Foglio 179 Particella 897 Subalterno 3; Foglio 179 Particella 897 Subalterno 14;

Visura telematica

Tributi speciali: Euro 0,90

* Codice Fiscale Validato in Anagrafe Tributaria.



Visura storica per immobile

Situazione degli atti informatizzati al 13/04/2022

Data: 13/04/2022 Ora: 17.49.14 Fine
Visura n.: T371553 Pag: 2

| | | | |
|--------------------|---|----------------|---|
| Notifica | | Partita | |
| Annotazioni | classamento e rendita proposti (d.m. 70/1/94) | Mod.58 | - |

Situazione dell'unità immobiliare dal 05/12/2016

| N. | DATI IDENTIFICATIVI | | | | DATI DI CLASSAMENTO | | | | DATI DERIVANTI DA | | | |
|---|---------------------|--------|------------|-----|---------------------|------------|-----------|--------|--------------------|----------------------------|----------------------|--|
| | Sezione Urbana | Foglio | Particella | Sub | Zona Cens. | Micro Zona | Categoria | Classe | | Consistenza | Superficie Catastale | Rendita |
| 1 | | 179 | 897 | 18 | 1 | | C/6 | 4 | 176 m ² | Totale: 197 m ² | Euro 381,77 | VARIAZIONE del 04/12/2016 Pratica n. EN0066801 in atti dal 05/12/2016 FRAZ.-CAMB DI DEST.-AMPL. -FUSIONE (n. 14211.1/2016) |
| Indirizzo | | | | | | | | | | | | |
| VIA CESARE PAVESE n. SNC Piano S1 | | | | | | | | | | | | |
| Notifica | | | | | | | | | | | | |
| classamento e rendita proposti (d.m. 70/1/94) | | | | | | | | | | | | |
| Annotazioni | | | | | | | | | | | | |
| Mod.58 | | | | | | | | | | | | |

L'intestazione alla data della richiesta deriva dai seguenti atti:

Situazione degli intestati dal 04/12/2016

| N. | DATI ANAGRAFICI | CODICE FISCALE | DIRITTI E ONERI REALI |
|---|-----------------|----------------|---|
| 1 | | | (1) Proprietà 1/2 in regime di separazione dei beni |
| 2 | | | (1) Proprietà 1/2 |
| DATI DERIVANTI DA | | | |
| Atto del 09/08/2012 Pubblico ufficiale DOTTOR: GIUSEPPE Sede GRAMMICHELE (CT) Repertorio n. 5766 - DONAZIONE ACCETTATA Rettifica la trasc. n.5959/2012 Nota presentata con Modello Unico n. 5145.1/2015 Reparto PI di ENNA in atti dal 20/08/2015 | | | |

Per ulteriori variazioni richiedere le visure storiche dei seguenti immobili soppressi, originari del precedente

Foglio 179 Particella 897 Subalterno 3; Foglio 179 Particella 897 Subalterno 14;

Visura telematica

Tributi speciali: Euro 0,90

* Codice Fiscale Validato in Anagrafe Tributaria.