

MODULARIO
F. rig. rend. 497



MINISTERO DELLE FINANZE
DIREZIONE GENERALE DEL CATASTO E DEI SS.TT.EE.
CATASTO EDILIZIO URBANO (RDL 13-4-1939, n. 652)

MOD. BN (CEL)

LIRE
250
civ. **7-9**

Planimetria di u.i.u. in Comune di LEONFORTE via CONFUCIO

P. T.

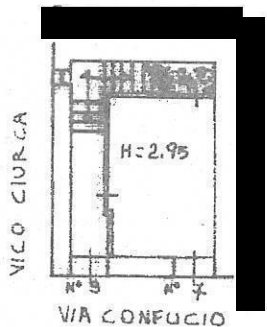

P. 1°

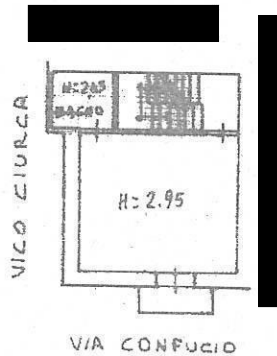

P. 2°

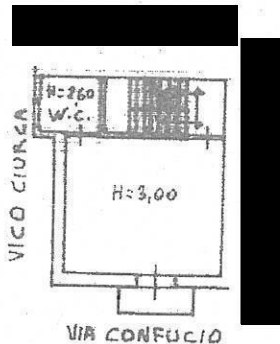

P. 3°

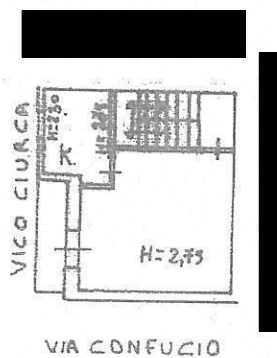

ORIENTAMENTO

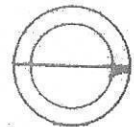

SCALA DI 1:200



07400534

Dichiarazione di N.C.
Denuncia di variazione

Compilata dal GEOMETRA
(Titolo, cognome e nome)
NICOLA SI FRANCO

RISERVATO ALL'UFFICIO

A. 1543

Catasto dei Fabbricati - Situazione al 18/03/2019 - Comune di LEONFORTE (E536) - < Foglio: 44 Particella: 3036 > - Sub: VIA CONFUCIO n. 7 n. 9 piano: T-1-2-3;

Firmato Da: GIUMMULE' CRISTINA Emesso Da: ARUBAPEC S.P.A. NG CA 3 Serial#: 375036c9aa8e2e1f756bd14b589ff56c





MINISTERO DELLE FINANZE
DIREZIONE GENERALE DEL CREDITO E DEI SERVIZI BANCARI
ACCERTAMENTO GENERALE DELLA PROPRIETA' IMMOBILIARE CATASTRALE
IN OBLIGO DELLA LEGGE 4 APRILE 1976 (N. 143)

Planimetria degli immobili urbani denunciati con la Scheda n° **19477783**
Comuni **[redacted]**
Via **[redacted]**

Fog. 2088/41
COMUNE
Talloncino di riscontro
DELLA
SEZIONE
NUMERO
19477783

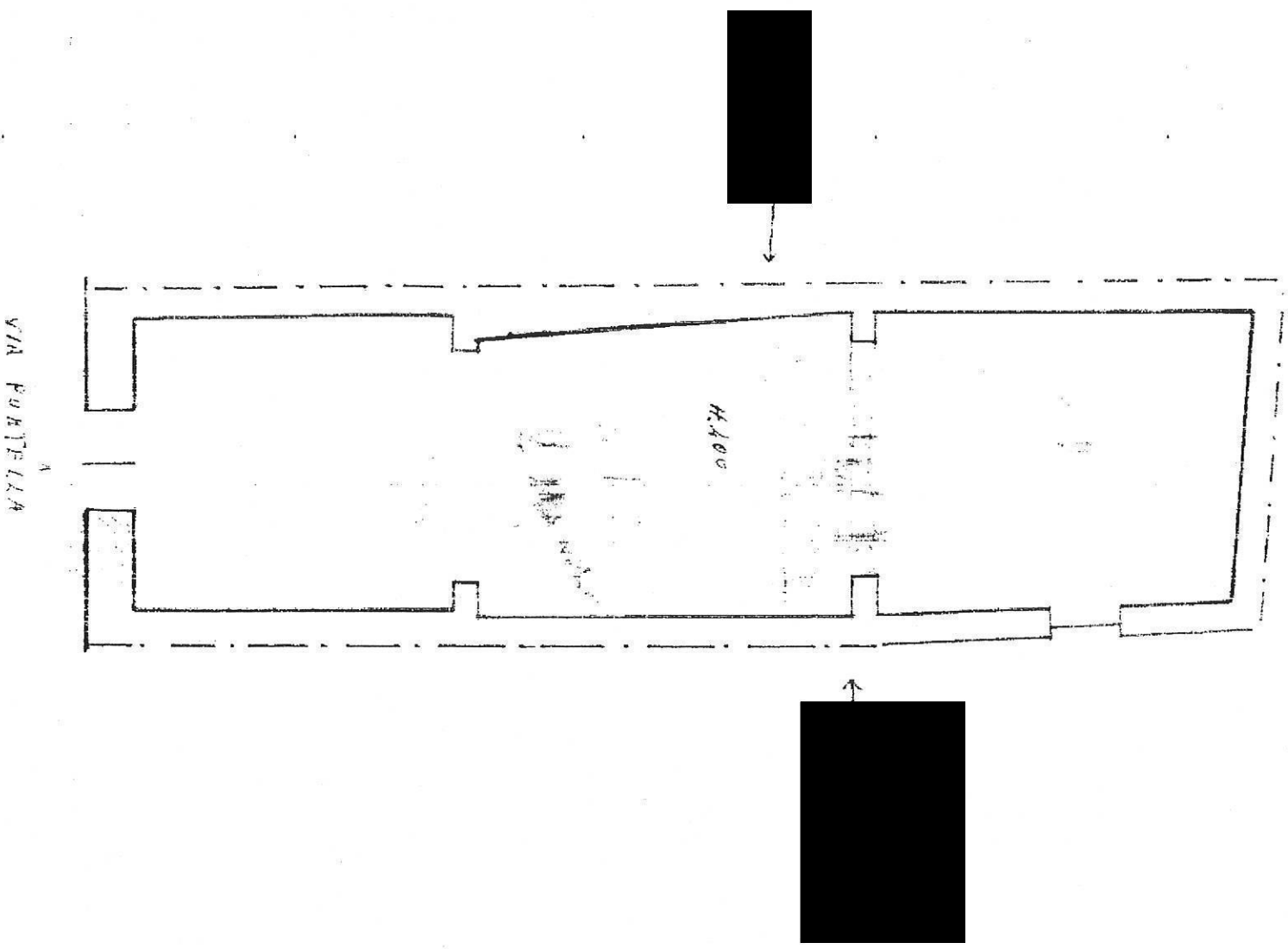

ORIENTAMENTO

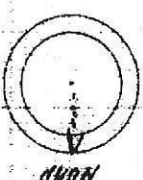

Scala di 1:100

Catasto dei Fabbricati - Situazione al 18/03/2019 - Comune di LEONFORTE(B536) - < Foglio: 44 Particella: 2888 - Subalterno 1 > - Sub: 1
VIA PORTELLA n. 68 piano: T;

Completata da:
a cura della **ARUBAPEC**
Tecnico incaricato (colonna del Tecnico)
Scritto in albo de
della P. S. di
di **Lo Stupella**
Data **29-5-1940**