

**Agenzia del Territorio
CATASTO FABBRICATI
Ufficio Provinciale di
Enna**

Dichiarazione protocollata n. EN0107679 del 25/06/2007

Planimetria di u.i.u. in Comune di Assoro

Via Angeli

civ. 94-96

Identificativi Catastali:

Sezione: A
Foglio: 18
Particella: 384
Subalterno: 1

Compilata da:
Assennato Gianpiero

Iscritto all'albo:
Geometri

Prov. Enna

N. 1233

Scheda n. 1

Scala 1:200

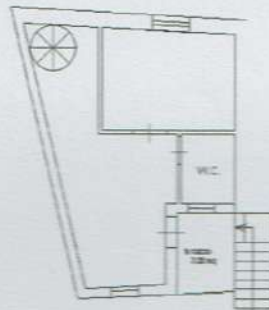

PIANO PRIMO

h=2.70

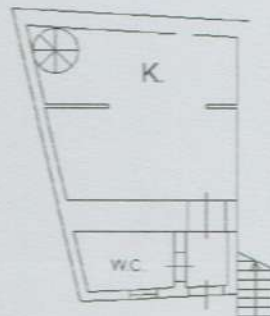

PIANO TERRA

h=2.70



Catasto dei Fabbricati - Situazione al 07/09/2021 - Comune di ASSORO (A478) - < Foglio: 18 - Particella: 384 - Subalterno: 1 >
VIA ANGELI n. 94 n. 96 piano: T-I

Ultima planimetria in atti

Data: 07/09/2021 - n. T414527 - Richiedente: GCHLFA78L25C351M

Totale schede: 1 - Formato di acquisizione: A4(210x297) - Formato stampa richiesto: A4(210x297)