

DOCUMENTAZIONE FOTOGRAFICA**FOTO - PROSPETTO PRINCIPALE VIA OLMO**

FOTO - PIANO SEMINTERRATO - DEPOSITO / CANTINA

FOTO - PIANO TERRA - ABITAZIONE - ZONA GIORNO

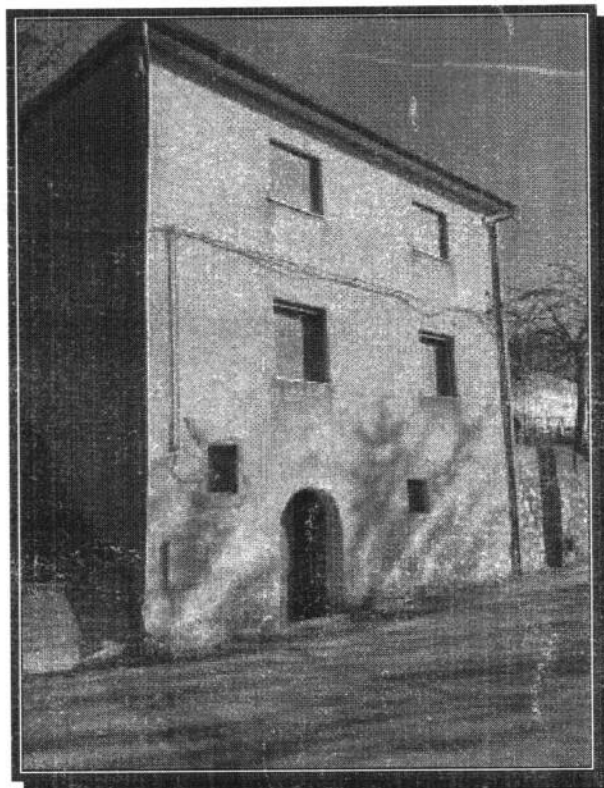

FOTO - PIANO PRIMO - ABITAZIONE - ZONA NOTTE

RENZO MAZZOCCO *Architetto*

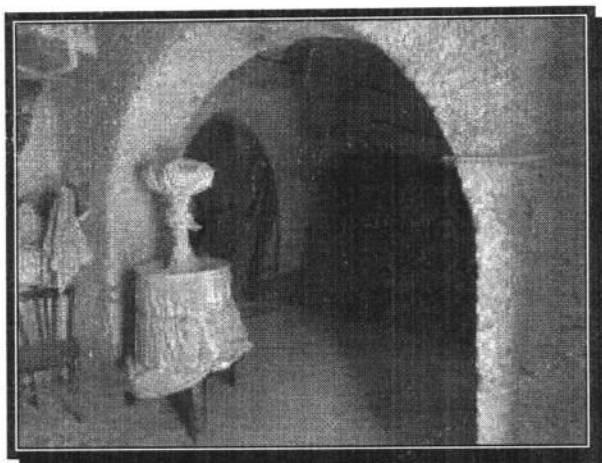
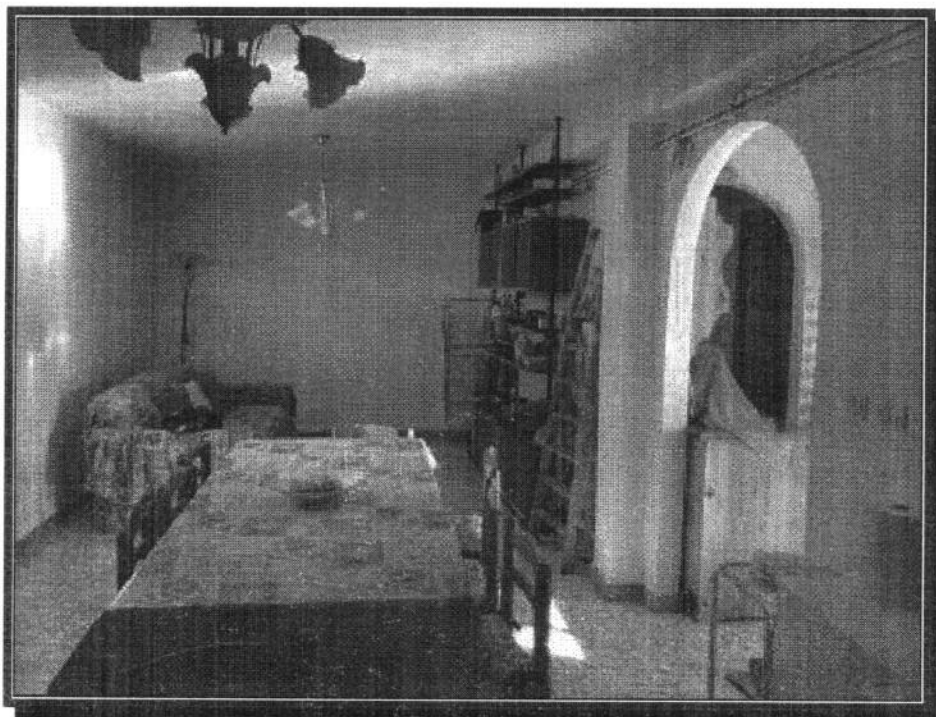
Via Marianella n. 7, 86087 - Rionero Sannitico (IS) - Tel./Fax 0865/848343 - 33 88 11 99 00 - E-mail: renzo.mazzocco@archiworldpec.it

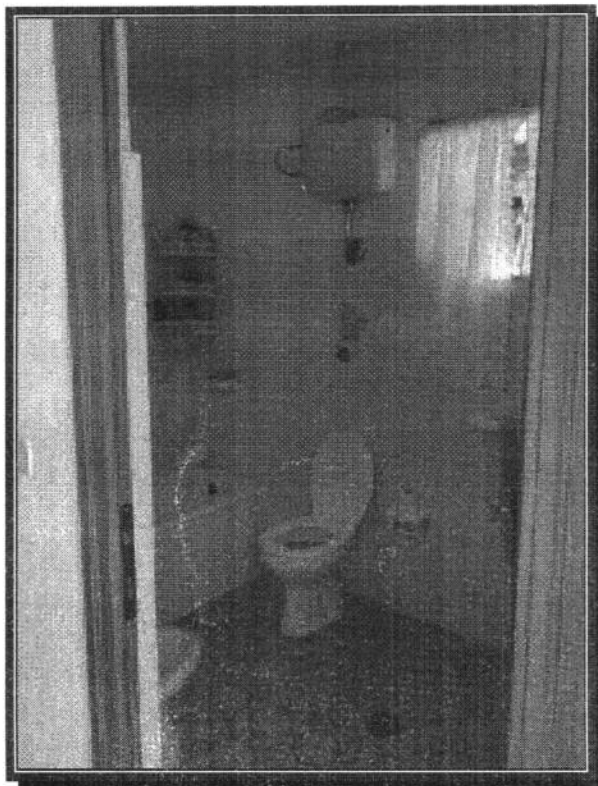
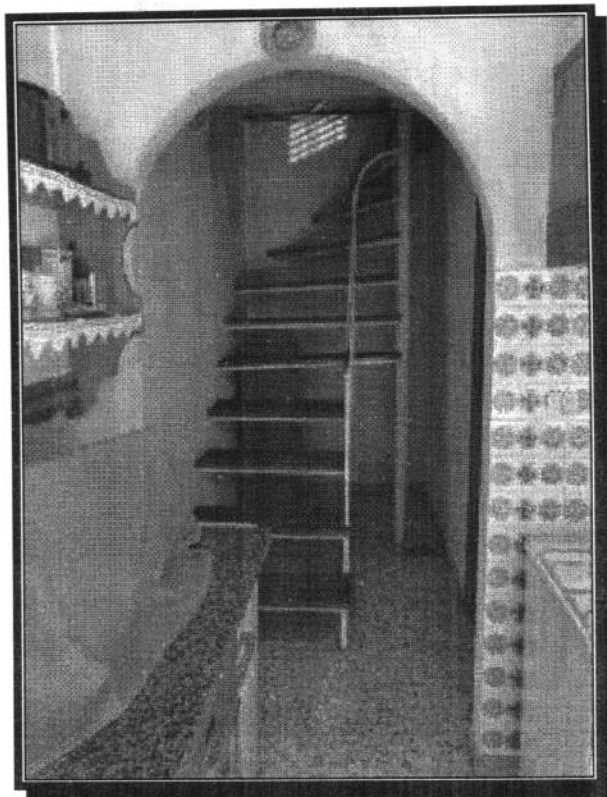
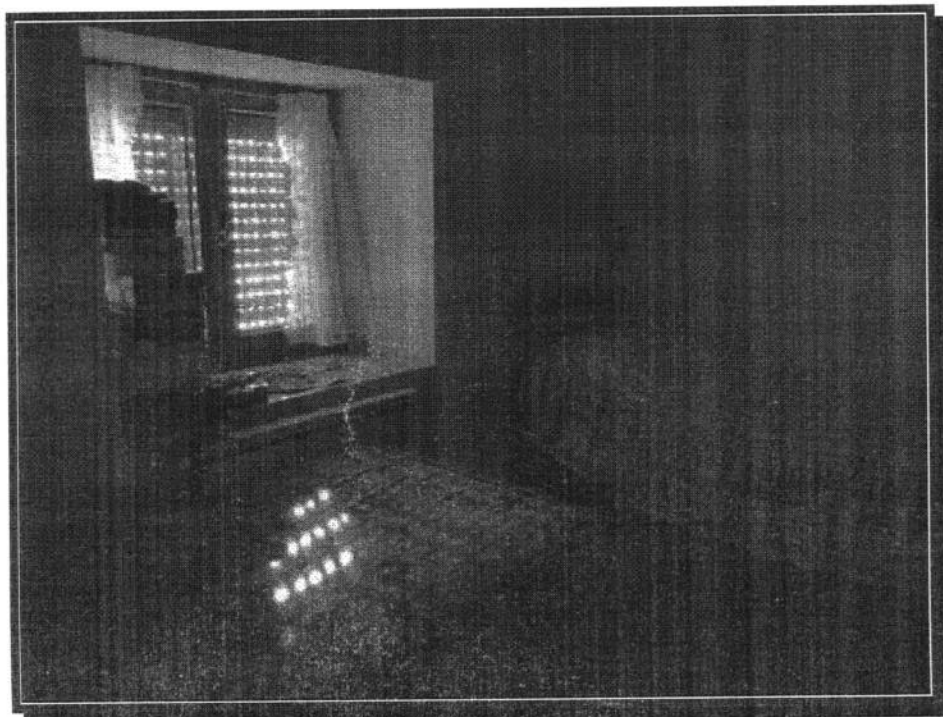
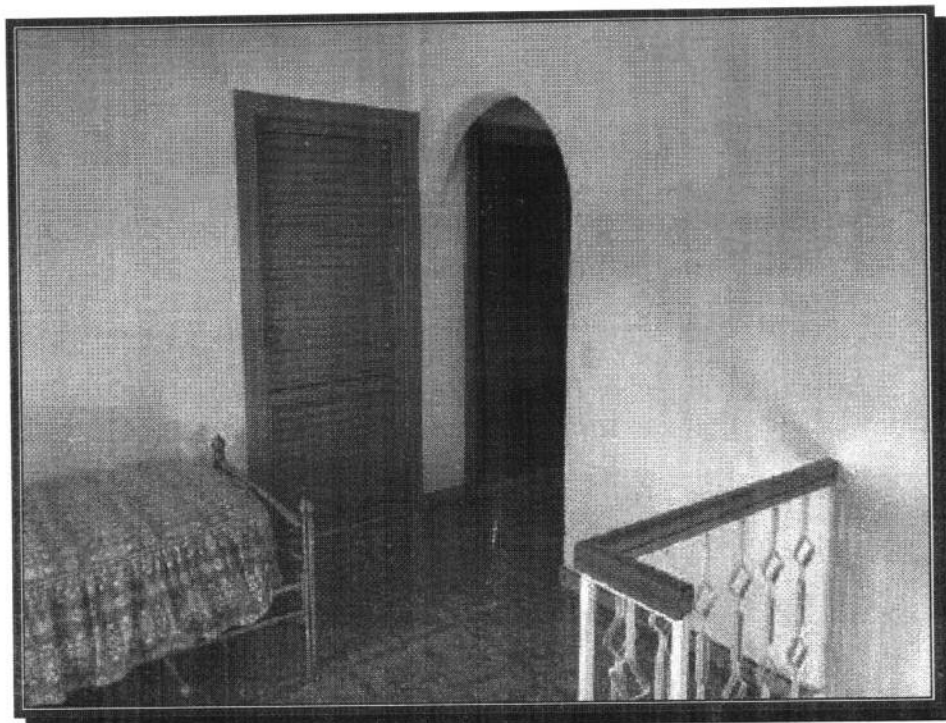
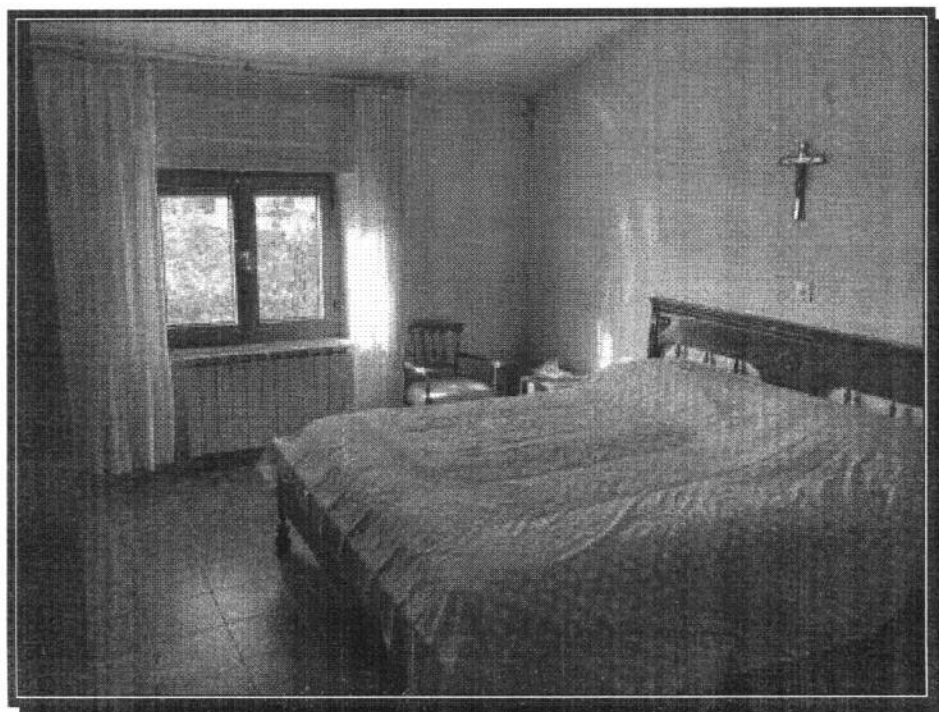
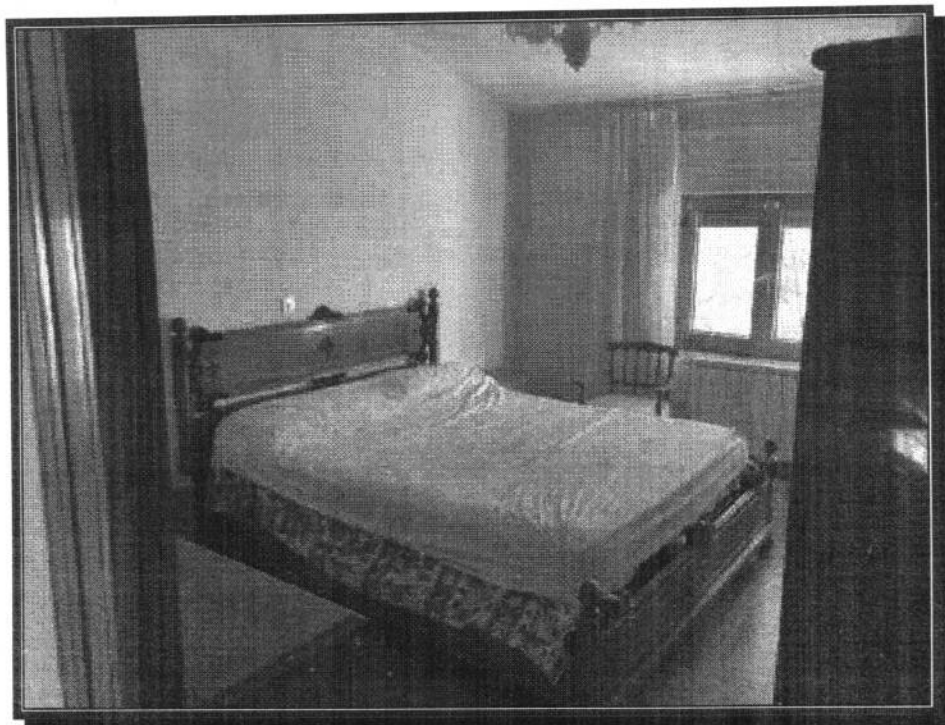

ESTATTO DI MAPPA CATASTALE

FOGLIO DI MAPPA N. 43 - PARTICELLA CATASTALE N. 86

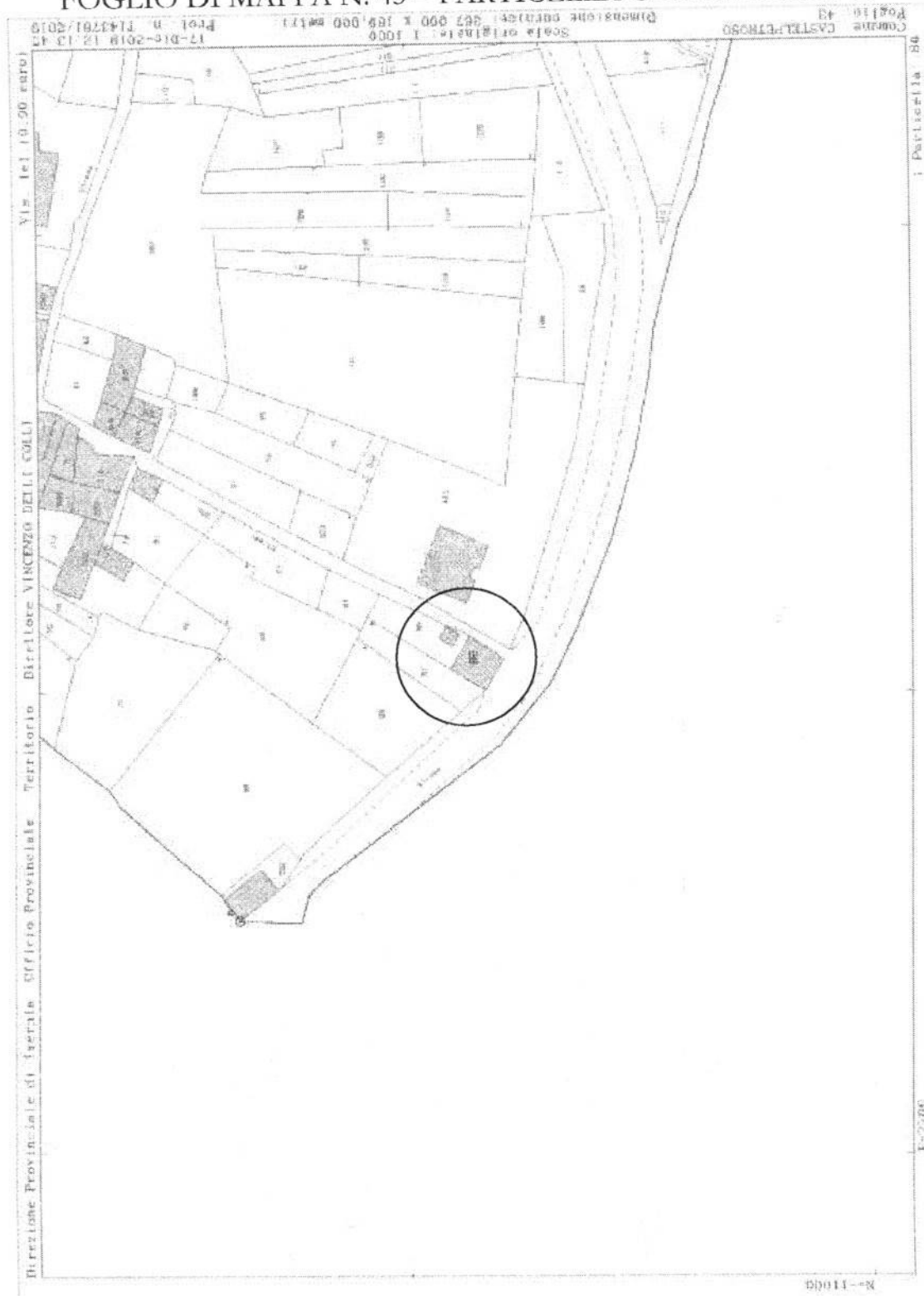

PLANIMETRIA CATASTALI

ABITAZIONE DI TIPO CIVILE A2 - F.79 - P. 86

Data: 13/01/2020 - n. T190544 - Richiedente: [REDACTED]

Libro n. IS0050404 del 29/09/2004

**Agenzia del Territorio
CATASTO FABBRICATI
Ufficio Provinciale di
Isernia**

Planimetria di u.i.u. in Comune di Castelpetroso

Via Olmo

civ. 43

Identificativi Catastali:

Sezione:
Foglio: 43
Particella: 86
Subalterno:

Compilata da:
D'Uva Fabio
Iscritto all'albo:
Geometri

Prov. Isernia N. 389

Scheda n. 1 Scala 1:200

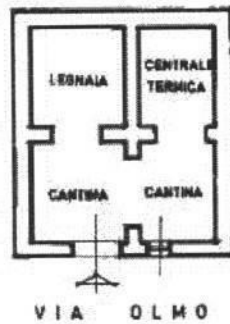

PIANO SEMINTERRATO

(H = mt. 2,45)

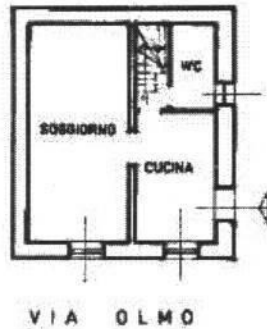

PIANO TERRA

(H = mt. 2,55)

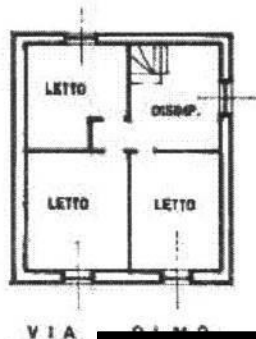

PIANO PRIMO

(Hvar. = 3,30/2,40 mt.)

Ultima planimetria in atti

Data: 13/01/2020 - n. T190544 - Richiedente: [REDACTED]

Totale schede: 1 - Formato di acquisizione: [REDACTED]

Tempo richiesto: A4(210x297)



Catasto dei Fabbricati - Situazione al 13/01/2020 - Comune di CASTELPETROSO (C246) - Foglio: 43 - Particella: 86 - Subalterno: 0 >

VISURE CATASTALI

FOGLIO DI MAPPA N. 43 PARTICELLA CATASTALE

Data: 12/02/2021 - Ora: 09.50.26 Segue

Visura n.: T60099 Pag: 1

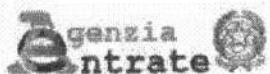

Direzione Provinciale di Isernia
Ufficio Provinciale - Territorio
Servizi Catastali

Visura storica per immobile

Situazione degli atti informatizzati dall'impianto meccanografico al 12/02/2021

Dati della richiesta	Comune di CASTELPETROSO (Codice: C246) Provincia di ISEPNIA
Catasto Fabbricati	Foglio: 43 Particella: 86

INTESTATO

1	OMBNDAB7L59E95B1*	(1) Proprietà per 1/1 in regime di separazione dei beni
---	-------------------	---

Unità immobiliare dal 09/11/2015

N.	DATI IDENTIFICATIVI				DATI DI CLASSAMENTO							DATI DERIVANTI DA
	Sezione Urbana	Foglio 43	Particella 86	Sub	Zona Cens.	Micro Zona	Categoria A/2	Classe 2	Consistenza 7 vani	Superficie Catastale Totale: 161 m ² Totale esclusi aree scoperte**: 161 m ²	Rendita Euro 169,91	
1		43	86				A/2	2	7 vani	Totale: 161 m ² Totale esclusi aree scoperte**: 161 m ²	Euro 169,91	Variazione dal 09/11/2015 - Inserimento in stura dei dati di superficie.

Indirizzo: VIA OLMO n. 43 piano: 51-T-1;
Annotazioni: classamento proposto e validato (D.M. 701/94)

Mappe Terepti Correlati
Codice Comune C246 - Sezione - Foglio 43 - Particella 86

Situazione dell'unità immobiliare dal 06/10/2004

N.	DATI IDENTIFICATIVI				DATI DI CLASSAMENTO							DATI DERIVANTI DA
	Sezione Urbana	Foglio 43	Particella 86	Sub	Zona Cens.	Micro Zona	Categoria A/2	Classe 2	Consistenza 7 vani	Superficie Catastale	Rendita Euro 168,91	
1		43	86				A/2	2	7 vani		Euro 168,91	VARIAZIONE NEL CLASSAMENTO del 06/10/2004 protocollo n. 15005 1807 in atti del 06/10/2004 VARIAZIONE DI CLASSAMENTO (n. 2971.1/2004)

Indirizzo: VIA OLMO n. 43 piano: 51-T-1;
Annotazioni: classamento proposto e validato (D.M. 701/94)

N.

P.I. 00813850948 - C.F. MZZRNZ70M1018047

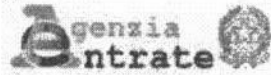

Direzione Provinciale di Isernia
 Ufficio Provinciale - Territorio
 Servizi Catastali

Visura storica per immobile

Situazione degli atti informatizzati dall'impianto meccanografico al 12/02/2021

Data: 12/02/2021 - Ora: 09.50.26 Fine

Visura n.: T60099 Pag: 2

Situazione dell'unità immobiliare dal 29/09/2004

N.	DATI IDENTIFICATIVI				DATI DI CLASSAMENTO							DATI DERIVANTI DA
	Sezione Urbana	Foglio	Particella	Sub	Zona Cens.	Micro Zona	Categoria	Classe	Consistenza	Superficie Catastale	Rendita	
1		48	86				A/2	1	7 vani		Euro 169,91	COSTITUZIONE del 29/09/2004 protocollo n. 150050404 in atti del 29/09/2004 COSTITUZIONE (n. 1643.1/2004)
Indirizzo				VIA OLMO n. 43 piano: S1-T1								
Annotazioni				classamento proposto (D.M. 701/94)								

Situazione degli intestati dal 13/12/2005

N.	DATI ANAGRAFICI	CODICE FISCALE	DIRITTI E ONERI REALI
1	[REDACTED]	[REDACTED]	(1) Proprietà per 1/1 in regime di separazione dei beni
DATI DERIVANTI DA: [REDACTED] (13/12/2005 Nota presentata con Atto Unico ai atti del 09/11/2005 Repertorio n.: 205004 Rogante: GAMBERALE GIUSEPPE Sede: ISERNIA Registrazione: Sede: COMPRA/ VENDITA (n. 57.1/2005)			

Situazione degli intestati dal 29/09/2004

N.	DATI ANAGRAFICI	CODICE FISCALE	DIRITTI E ONERI REALI
1	[REDACTED]	[REDACTED]	(1) Proprietà per 1/1 fino al 21/10/2002
DATI DERIVANTI DA: [REDACTED] (COSTITUZIONE del 29/09/2004 protocollo n. 150050404 in atti del 29/09/2004 Registrazione: COSTITUZIONE (n. 1643.1/2004)			

Situazione degli intestati dal 21/10/2002

N.	DATI ANAGRAFICI	CODICE FISCALE	DIRITTI E ONERI REALI
1	[REDACTED]	[REDACTED]	(1) Proprietà per 2/6 fino al 13/12/2005
2	[REDACTED]	[REDACTED]	(1) Proprietà per 1/6 fino al 13/12/2005
3	[REDACTED]	[REDACTED]	(1) Proprietà per 1/6 fino al 13/12/2005
4	[REDACTED]	[REDACTED]	(1) Proprietà per 1/6 fino al 13/12/2005
5	[REDACTED]	[REDACTED]	(1) Proprietà per 1/6 fino al 13/12/2005
DATI DERIVANTI DA: [REDACTED] (06/11/2005 SUCCESSIONE [REDACTED] /2005)			

Unità immobiliari n. 1

Tributi erariali: Euro 0,90

Visura telematica

* Codice Fiscale Validato in Anagrafe Tributaria

** Si intendono escluse le "superfici di balconi, terrazzi o aree scoperte pertinenziali e accessorie, comunicanti o non comunicanti" (cfr. Provvedimento del Direttore dell'Agenzia delle Entrate 29 marzo 2013).