

ALLEGATO 6 – PLANIMETRIA CATASTALE



MODULARIO
F. rig. rend. 498



MINISTERO DELLE FINANZE
DIREZIONE GENERALE DEL CATASTO E DEI SERVIZI TECNICI ERARIALI

MOD. A (Nuovo Catasto Edilizio Urbano)

NUOVO CATASTO EDILIZIO URBANO

Lire
350

(R. DECRETO-LEGGE 13 APRILE 1989, N. 662)

Planimetria dell'immobile situato nel Comune di VALDAGNO Via C.DA BATTISTINI n° 20

Ditta SPERMAN TERESA per 5/15; ANTONIAZZI LUCIANA per 2/15; ANTONIAZZI FRANCA per 2/15; ANTONIAZZI GIUSEPPE per 2/15; ANTONIAZZI LUGINA per 2/15; ANTONIAZZI SILVANA per 2/15

Allegata alla dichiarazione presentata all'Ufficio Tecnico Erariale di VICENZA

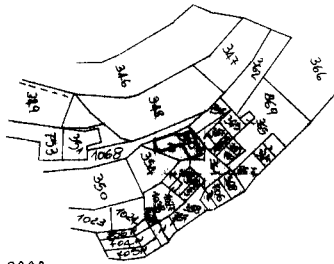
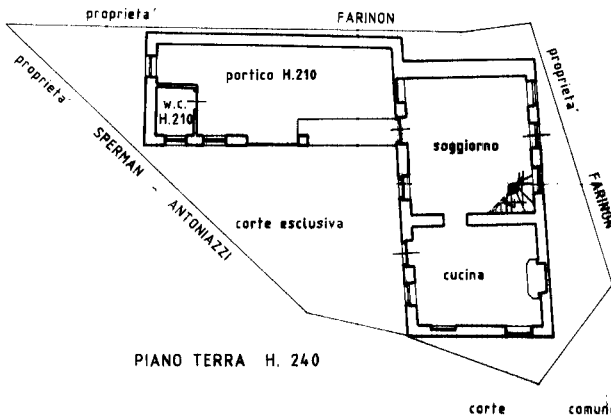

ORIENTAMENTO

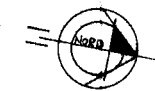

SCALA DI 1: 200

SPAZIO RISERVATO PER LE ANNOTAZIONI D'UFFICIO

DATA 8/4/94
PROT. N° 000867

FOGLIO 27
MAPPA n° 360

Al4

Compilata dal GEOMETRA
GIOVANNI ZANCONATO

Iscritto all'Albo dei GEOMETRI
della Provincia di VICENZA n° 4315

DATA 28-03-1994

Firma: *[Signature]*

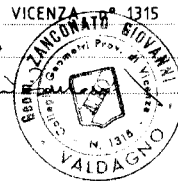

Ultima planimetria in atti

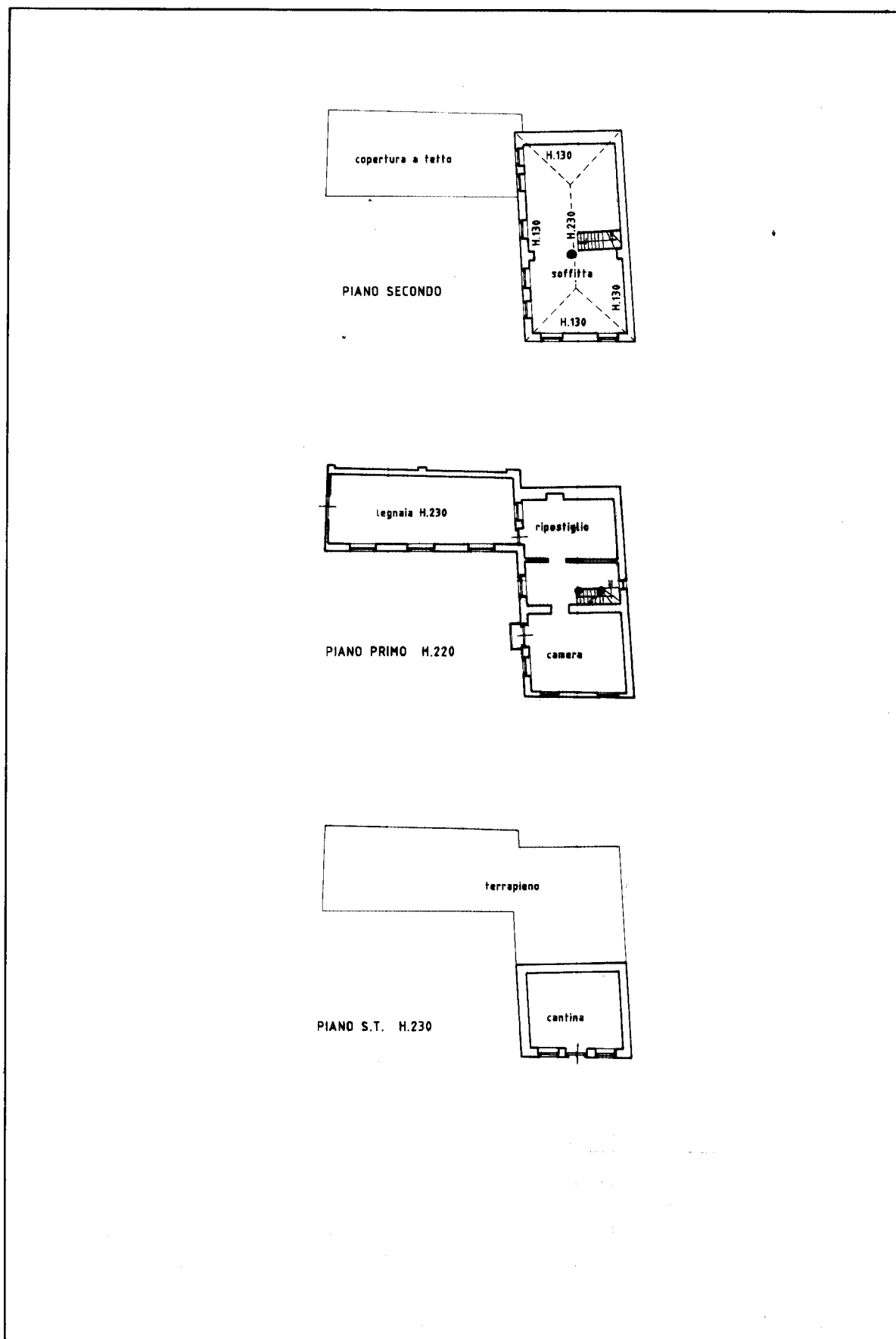

Ultima planimetria in atti

