

Agenzia del Territorio
CATASTO FABBRICATI
Ufficio Provinciale di
Frosinone

Dichiarazione protocollo n. FR0157573 del 29/09/2004

Planimetria di u.i.u. in Comune di Ripi

Via Varroccia

civ. SNC

Identificativi Catastali:

Sezione:

Foglio: 20

Particella: 17

Subalterno: 6

Compilata da:

Perciballi Daniele

Iscritto all'albo:

Geometri

Prov. Frosinone

N. 2267

Scheda n. 1

Scala 1:200

PIANTA PIANO PRIMO

H : ml. 2,90

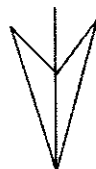
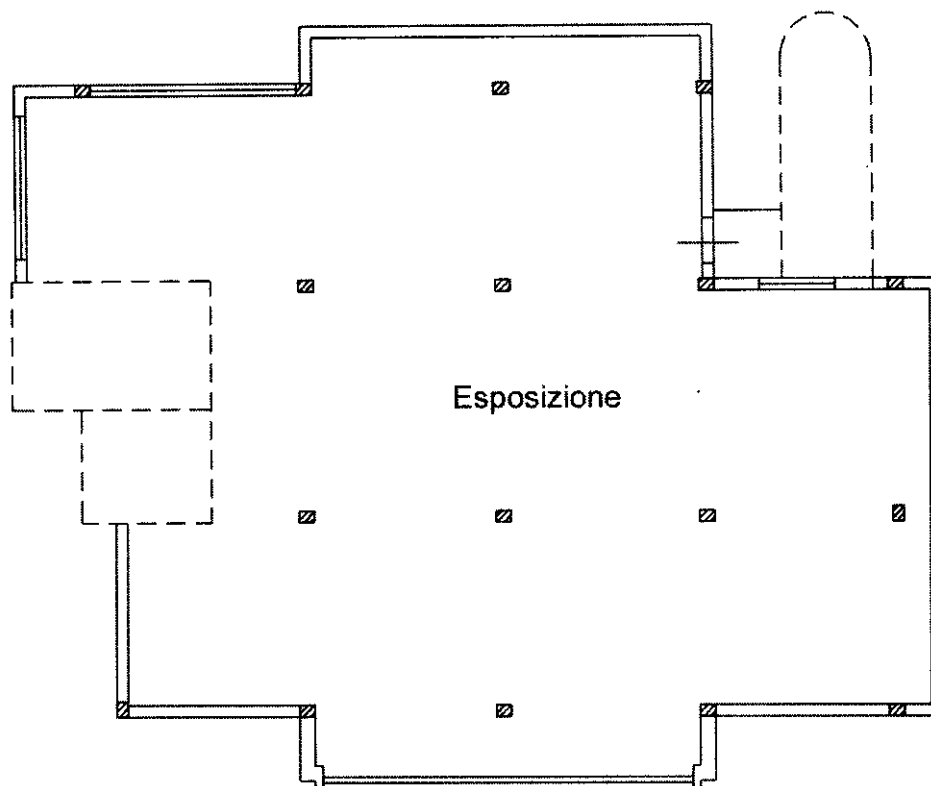

Nord

Catasto dei Fabbricati - Situazione al 24/08/2020 - Comune di RIPI (H324) - < Foglio: 20 - Particella: 17 - Subalterno: 6 >
VIA SAN GIOVANNI n. 23 piano: 1;

Ultima planimetria in atti