

ORIGINARIA CONFIGURAZIONE COME DA SANATORIA
E PIANTE CATASTALE

- Superficie utile al netto dei muri della Casa terrana al piano terra - mq. 51,25
- Superficie pavimentazione esterna Casa terrana al piano terra - mq. 23,38
- Superficie terreno annesso p.lla 355 - mq. 268,27
- Superficie terreno annesso p.lla 177 (bosco ceduo) - mq. 978,00
- Superficie terreno annesso p.lla 345 (bosco ceduo) - mq. 1.644,00

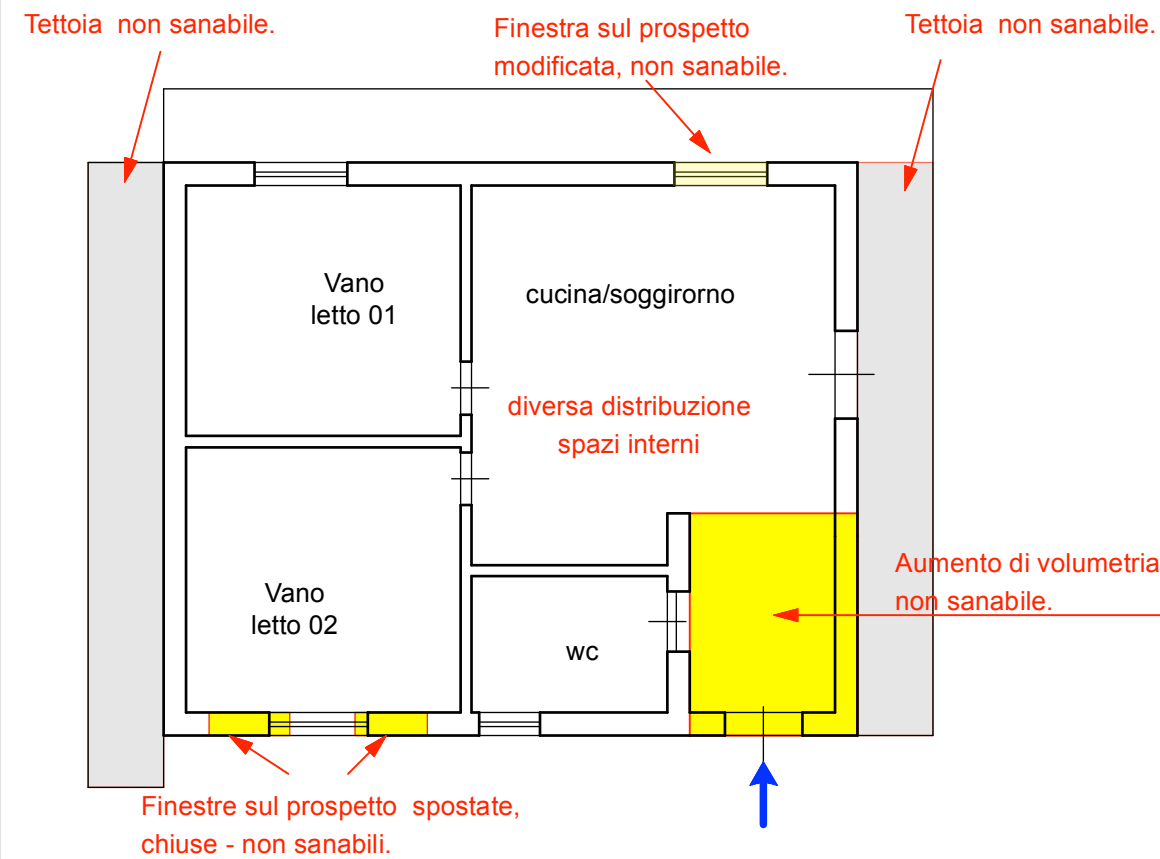

STATO DI FATTO RISCONTRATO
MODIFICATO RISPETTO ALL'ORIGINARIA CONFIGURAZIONE

**Superficie Commerciale - Casa Terrana con terreno annesso
Piano Terra**

| | | |
|---|---------------------|-------------------|
| Superficie lorda casa terrana - piano terra | | mq. 63,68 |
| Superficie lorda pavimentazione esterna | mq. 23,38 x 0,25 | mq. 5,84 |
| Superficie lorda terreno p.lla 355 | mq. 268,27 x 0,10 | mq. 48,29 |
| Superficie lorda terreno p.lla 177 (bosco ceduo) | mq. 978,00 x 0,10 | mq. 26,83 |
| Superficie lorda terreno p.lla 345 (bosco ceduo) | mq. 1.644,00 x 0,10 | mq. 164,40 |
| Superficie Commerciale totale Casa Terrana | | mq. 358,55 |

Scala 1:100

CASA TERRANA CON ANNESSO TERRENO, SITA A PEDARA - VIA MONTE PO' N° 48 - PIANO TERRA

al foglio 10, Particella 355 - (Categoria A/3 - Abitazione di tipo economico) - al foglio 10, p.lla 345 (terreno mq. 1.644 - bosco ceduo) - al foglio 10, p.lla 177 (terreno mq. 978 - bosco ceduo)