

PLANIMETRIE CATASTALI



TRIBUNALE DI CALTAGIRONE
Consulenza Tecnica D'Ufficio nell'esecuzione immobiliare n. 84/2014 R.G.E.





TRIBUNALE DI CALTAGIRONE
Consulenza Tecnica D'Ufficio nell'esecuzione immobiliare n. 84/2014 R.G.E.



Data presentazione: 22/05/1993 - Data: 15/02/2016 - n. CT0029090 - Richiedente MATAFU PAOLA

MODULARIO
F. rig. rend. 497



MINISTERO DELLE FINANZE
DIREZIONE GENERALE DEL CATASTO E DEI SS.TT.EE.
CATASTO EDILIZIO URBANO (RDL 13-4-1939, n. 652)

MOD **BN** (CEU)

LIRE
385

Planimetria di u.i.u. in Comune di S. MICHELE DI GANZARIA via PIO LA TORRE civ. 10

Catasto dei fabbricati - Situazione al 15/02/2016 - Comune di SAN MICHELE DI GANZARIA (055) - < foglio: 11 Particella: 19 - Subalterno 18 >
VIA PIO LA TORRE n. 10 piano: 2;

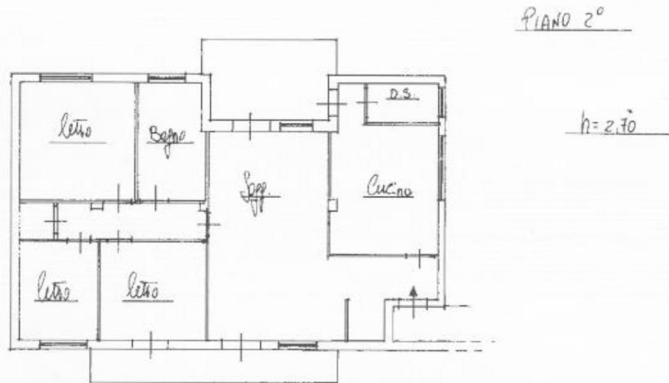

1746245

ORIENTAMENTO

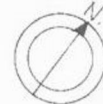

SCALA DI 1:200

Dichiarazione di N.C. <input checked="" type="checkbox"/>	Compilata dal <u>GEOMETRA</u> Titolo cognome e nome <u>MASI VINCENZO</u>	RISERVATO ALL'UFFICIO
Data presentazione: <u>22/05/1993</u>	Data: <u>15/02/2016</u> - n. <u>CT0029090</u> - Richiedente: <u>MATAFU PAOLA</u>	
Tot. schede: 1 - Formato di acq.: <u>A4 (209x297)</u> - Fatt. Catastrali: <u>1</u>	data: <u>15/02/2016</u> - Firma: <u>Paola Matafù</u>	

TRIBUNALE DI CALTAGIRONE

Consulenza Tecnica D'Ufficio nell'esecuzione immobiliare n. 84/2014 R.G.E.



Data presentazione: 22/05/1993 - Data: 15/02/2016 - n. CT0029092 - Richiedente MATAFO' PAOLA

MODULARIO
F. rig. rend. 497



MINISTERO DELLE FINANZE
DIREZIONE GENERALE DEL CATASTO E DEI SS.TT.EE
CATASTO EDILIZIO URBANO (RDL 13-4-1939, n. 652)

MOD. BN (CEU)

LIRE
385

Planimetria di u.i.u. in Comune di S. MICHELE DI GANZARRIA, via PIO LA TORRE..... civ. 10.....

Caltagirone - Comune di SAN MICHELE DI GANZARRIA (055) - < foglio: 11 Particella: 19 - Subalterno 8 >



P. TERRE

h = 2,70.

1746257

ORIENTAMENTO



SCALA DI 1:200

Dichiarazione di N.C. <input checked="" type="checkbox"/> Denuncia di variazione <input type="checkbox"/> Ultima Planimetria in-atti <input type="checkbox"/>	Compilata dal <u>GEOMETRA</u> (Titolo, cognome e nome) <u>MASI VINCENEO</u>	RISERVATO ALL'UFFICIO
Identificativi catastali Data presentazione: 22/05/1993 - Data: 15/02/2016 - n. CT0029092 - Richiedente MATAFO' PAOLA Tot. schede: 1 - Formatogli acq.: A4 (209R297) - 1 att. di scala: 1:1	Iscritto all'albo de: <u>Geometri</u> n. <u>2220</u> data <u>15/02/2016</u> Firma <u>Paola Matafù</u>	22/05/93

TRIBUNALE DI CALTAGIRONE

Consulenza Tecnica D'Ufficio nell'esecuzione immobiliare n. 84/2014 R.G.E.

