

Agenzia del Territorio
CATASTO FABBRICATI
 Ufficio provinciale di Treviso

ELABORATO PLANIMETRICO	Compilato da: Cappelletto Christian	Iscritto all'albo: Geometri	Prov. Treviso	N. 2702
Comune di San Biagio Di Callalta	Sezione: G	Foglio: 5	Particella: 487	Protocollo n. TV0000635 del 04/01/2012
Dimostrazione grafica dei subalterni			Tipo Mappale n.	del Scala 1 : 500

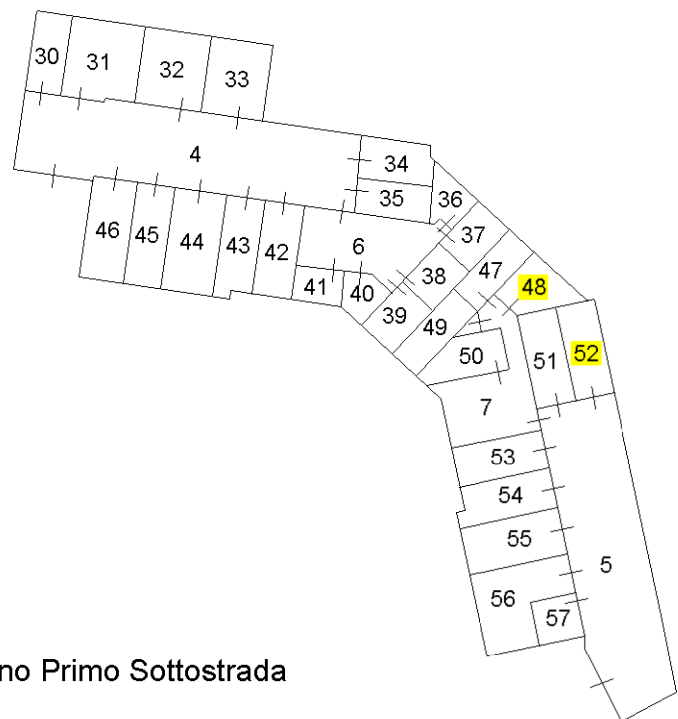

Piano Primo Sottostrada

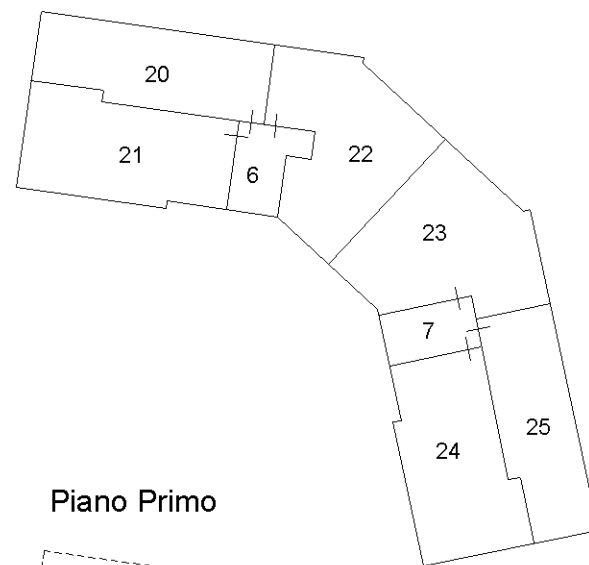

Piano Primo

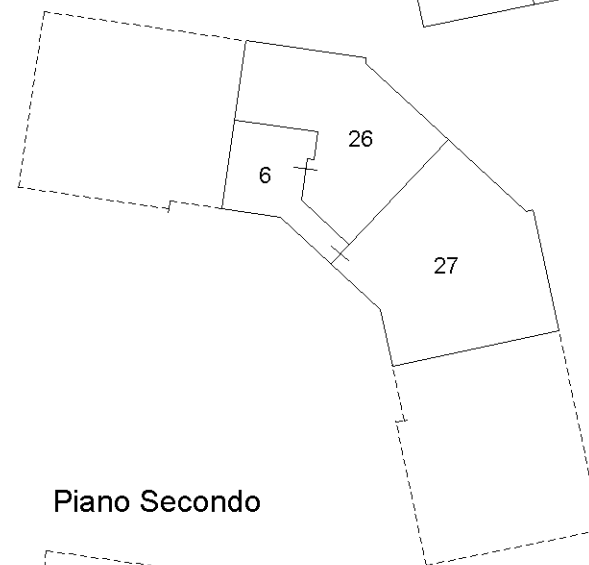

Piano Secondo

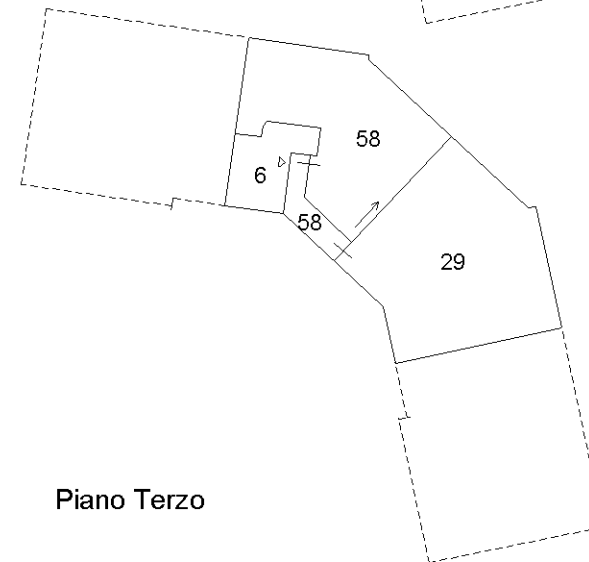

Piano Terzo



Piano Quarto (sottotetto)

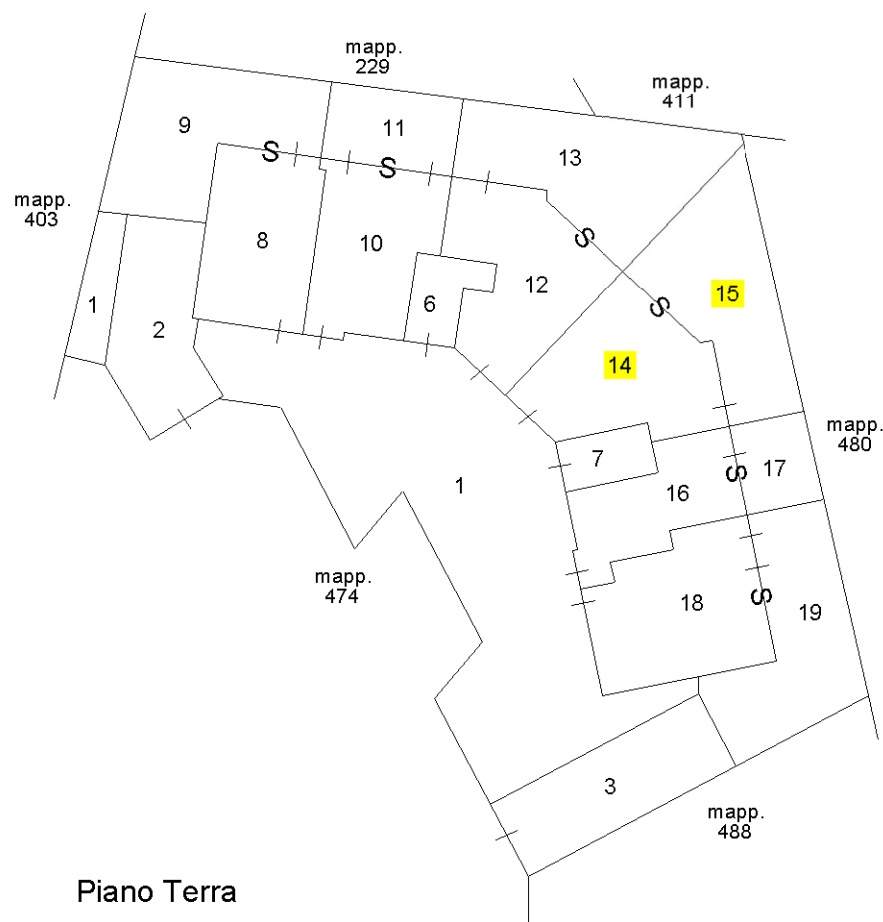

Piano Terra

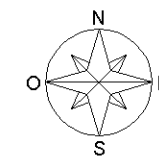

Data: 01/07/2023 - n. T48652 - Richiedente: Telematico
 Totale schede: 1 - Formato di acquisizione: A3(297x420) - Formato stampa richiesto: A3(297x420) - Fattore di scala non utilizzabile
 Ultima planimetria in atti

Data: 01/07/2023 - n. T48652 - Richiedente: Telematico