



1 Vista, dall'area scoperta comune, del Fabbricato "D" di cui fanno parte i beni oggetto di stima; l'appartamento è al piano terra del corpo centrale.



2 Vista del portico e del portoncino d'ingresso all'appartamento oggetto di stima, evidenziato nel riquadro tratteggiato. A destra si vede il portone in legno e vetro per l'accesso ai piani superiori ed al piano interrato.





3 Vista di parte del prospetto retrostante del corpo centrale del Fabbricato “D”.



4 Vista di altra parte del prospetto retrostante del corpo centrale del Fabbricato “D”.





5 Vista di parte del prospetto retrostante dell'appartamento oggetto di stima, evidenziato nel riquadro tratteggiato; dal portico si accede alla camera grande.



6 Vista dell'altra parte del prospetto retrostante dell'appartamento oggetto di stima, evidenziato nel riquadro tratteggiato.





7 Parte del vano ad uso atrio-soggiorno-cottura dell'appartamento.



8 Altra parte del vano ad uso atrio-soggiorno-cottura.





9 Corridoio.



10 Camera grande.





11 Cameretta centrale.



12 Cameretta laterale.





13 Parte del bagno.



14 Altra parte del bagno.





15 Infissi esterni che evidenziano carenza di manutenzione.



16 Piastrelle fessurate nel pavimento del bagno.





17 Piastrelle fessurate nella pavimentazione del marciapiede.

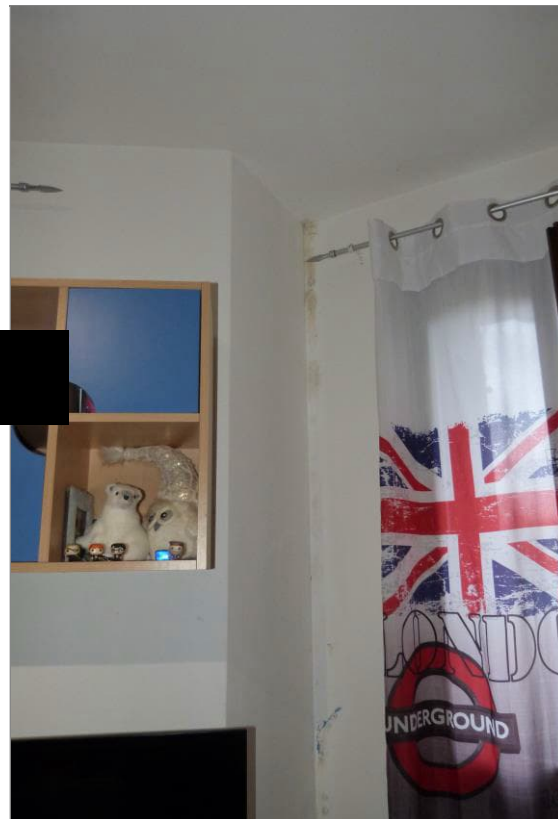

18 Muffa nella camera centrale.





19 Parte dell'area scoperta in uso esclusivo.



20 Altra parte dell'area scoperta in uso esclusivo.





21 Magazzino al piano interrato.



22 Rampa di accesso al piano interrato.





23 Area di manovra del piano interrato adibito a garage e posti auto coperti. In fondo è visibile il cancello motorizzato.



24 Posto auto coperto oggetto di stima, evidenziato nel riquadro tratteggiato.

