

Agenzia delle Entrate
CATASTO FABBRICATI
Ufficio Provinciale di
Firenze

ELABORATO PLANIMETRICO

Compilato da:
Panunzio Alessandra
Iscritto all'albo:
Architetti
Prov. Firenze N. 2272

Comune di Castelfiorentino

Sezione: Foglio: 16 Particella: 330

Protocollo n. FI0129443 del 15/12/2021

Tipo Mappale n. del

Dimostrazione grafica dei subalterni

Scala 1 : 500

ELABORATO PLANIMETRICO

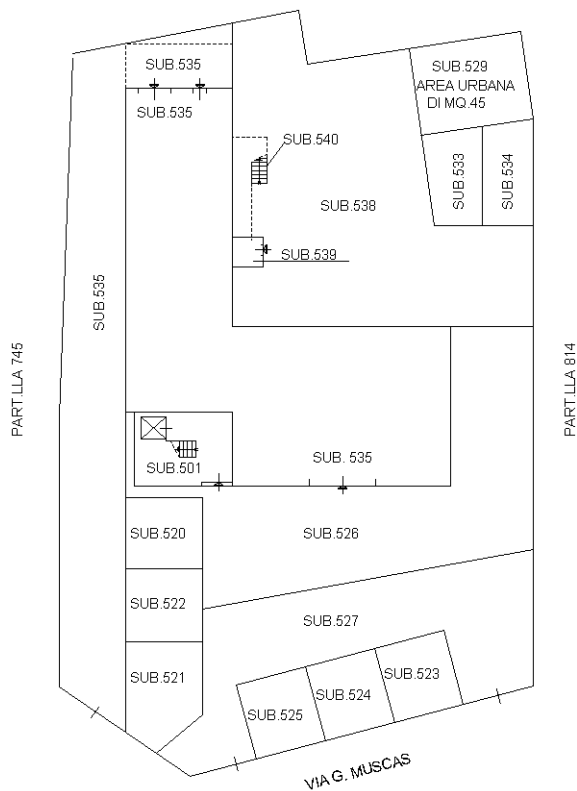

PIANO TERRENO

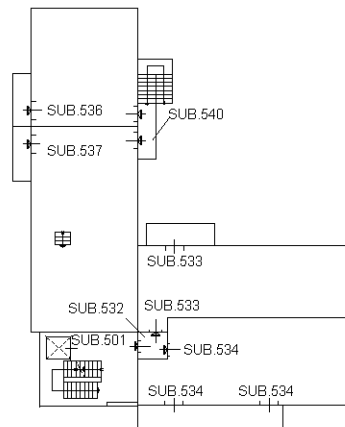

PIANO PRIMO

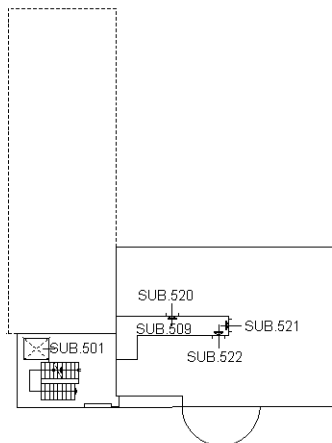

PIANO SECONDO

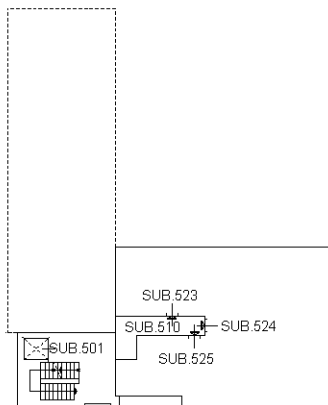

PIANO TERZO

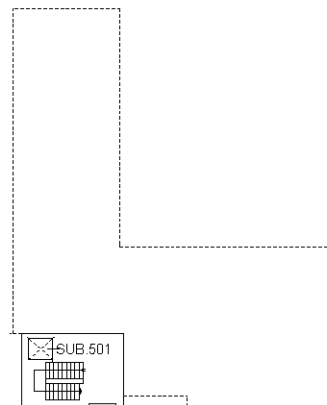

PIANO QUARTO



Ultima planimetria in atti