

**Agenzia delle Entrate
CATASTO FABBRICATI
Ufficio Provinciale di
Firenze**

Dichiarazione protocollo n. FI0129443 del 15/12/2021

Comune di Castelfiorentino

Via Giuseppe Muscas

civ. 20

Identificativi Catastali:

Sezione:

Foglio: 16

Particella: 330

Subalterno: 536

Compilata da:

Panunzio Alessandra

Iscritto all'albo:

Architetti

Prov. Firenze

N. 2272

Planimetria

Scheda n. 1

Scala 1:200

U.I. FOGLIO 16, PART.LLA 330, SUB. 535

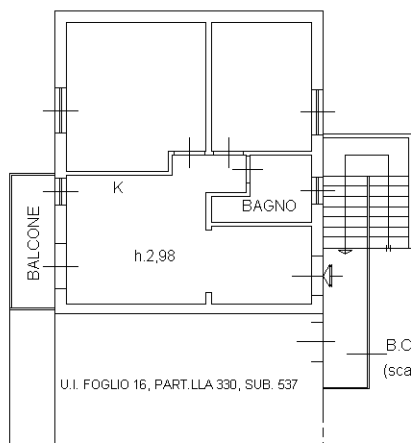

B.C.N.C. FOGLIO 16, PART.LLA 330, SUB. 538
(RESEDE)

B.C.N.C. FOGLIO 16, PART.LLA 330, SUB. 540
(scale e ballatoio)

U.I. FOGLIO 16, PART.LLA 330, SUB. 537

PIANO PRIMO



Ultima planimetria in atti

Catasto dei Fabbricati - Situazione al 17/12/2021 - Comune di CASTELFIORENTINO(C101) - < Foglio 16 - Particella 330 - Subalterno 536>
VIA GIUSEPPE MUSCAS n. 20 Piano I