

**Agenzia del Territorio
CATASTO FABBRICATI
Ufficio Provinciale di
Palermo**

Dichiarazione protocollo n. PA0084245 del 10/03/2004

Planimetria di u.i.u. in Comune di Baucina

Contrada Suvarita

civ. SNC

Identificativi Catastali:

Sezione:

Foglio: 7

Particella: 1327

Subalterno: 4

Compilata da:

Li Castri Antonino

Iscritto all'albo:

Geometri

Prov. Palermo

N. 3606

Scheda n. 1

Scala 1:200

PRIMO PIANO

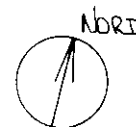
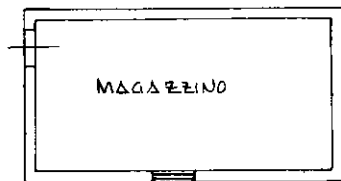

h = mt. 3,00

h = mt. 3,40

h = mt. 3,00

Ultima planimetria in atti

