

**Agenzia del Territorio
CATASTO FABBRICATI
Ufficio Provinciale di
Sassari**

Dichiarazione protocollo n. SS0307010 del 06/11/2009

Planimetria di u.i.u. in Comune di Arzachena

Localita' Liscia Di Vacca

civ. SNC

Identificativi Catastali:

Sezione:
Foglio: 20
Particella: 657
Subalterno: 33

Compilata da:
Filigheddu Gian Mario
Iscritto all'albo:
Geometri

Prov. Sassari

N. 2601

Scheda n. 1 Scala 1:200

Piano Primo h. 2,70

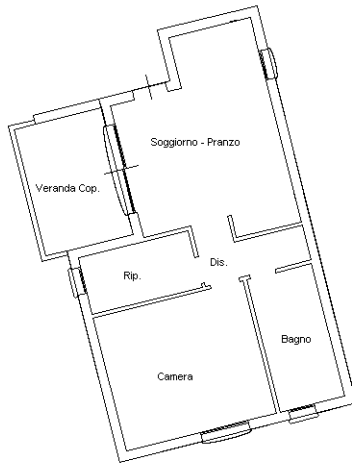

Piano Secondo

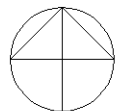
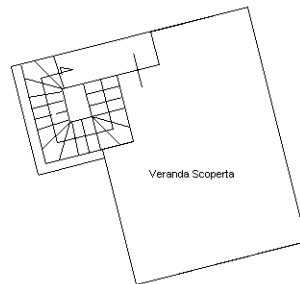

Ultima planimetria in atti

**Agenzia del Territorio
CATASTO FABBRICATI
Ufficio Provinciale di
Sassari**

Dichiarazione protocollo n. SS0307010 del 06/11/2009

Planimetria di u.i.u. in Comune di Arzachena

Localita' Liscia Di Vacca

civ. SNC

Identificativi Catastali:

Sezione:
Foglio: 20
Particella: 657
Subalterno: 112

Compilata da:
Filigheddu Gian Mario
Iscritto all'albo:
Geometri

Prov. Sassari

N. 2601

Scheda n. 1

Scala 1:200

Piano Interrato h. 2,40

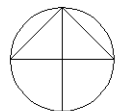
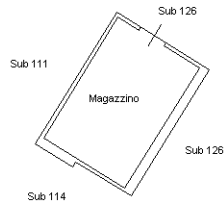

Ultima planimetria in atti

**Agenzia del Territorio
CATASTO FABBRICATI
Ufficio Provinciale di
Sassari**

Dichiarazione protocollo n. SS0307010 del 06/11/2009

Planimetria di u.i.u. in Comune di Arzachena

Localita' Liscia Di Vacca

civ. SNC

Identificativi Catastali:

Sezione:
Foglio: 20
Particella: 657
Subalterno: 96

Compilata da:
Filigheddu Gian Mario
Iscritto all'albo:
Geometri

Prov. Sassari

N. 2601

Scheda n. 1

Scala 1:200

Piano Interrato h. 2,40

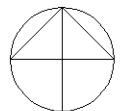
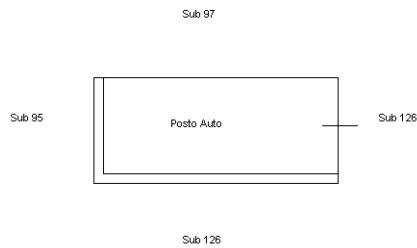

Ultima planimetria in atti