

**Agenzia del Territorio**  
**CATASTO FABBRICATI**  
Ufficio provinciale di  
COMO

Dichiarazione protocollo n. CO0040668 del 02/03/2006  
Planimetria di u.i.u. in Comune di Eupilio  
Via Strambio

Scheda n. 1  
Scala 1: 200

Identificativi Catastali:  
Sezione: PEN  
Foglio: 2  
Particella: 1964  
Subalterno: 701

Compilata da:  
Rigamonti Massimo  
Iscritto all'albo:  
Geometri  
Prov. Lecco  
N. 290

N. 290

### PIANO PRIMO SOTTOSTRADA

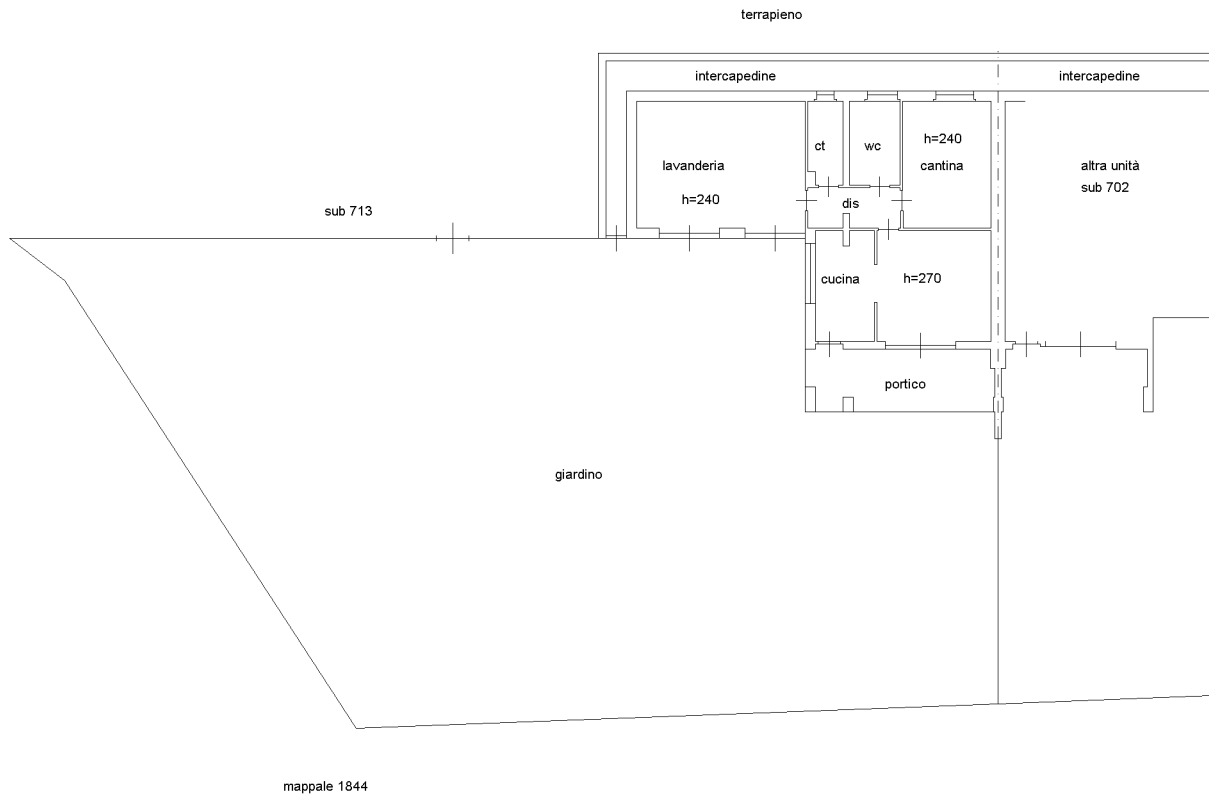

Catasto dei Fabbricati - Situazione al 05/07/2021 - Comune di EUPILIO (D445) - < Sez. Urb.: PEN - Foglio: 2 - Particella: 1964 - Subalterno: 701 >  
VIA STRAMBIO SNC piano: S1;

Ultima planimetria in atti