CONSULENZA TECNICA D'UFFICIO

TRIBUNALE DI RAGUSA sezione IMM.

Piazza San Giovanni, 97100 Ragusa

Procedura esecutiva immobiliare R.G.N. [REDACTED]

ALLEGATO UNO



FOTO 1



Inquadramento territoriale

FOTO 2



Particolare frontalino ammalorato



FOTO 3



Terrazzino sul retrospetto
Via Duca D'Aosta



FOTO 4



Vista d'interni

FOTO 5



Vista d'interni



FOTO 6



Vista d'interni



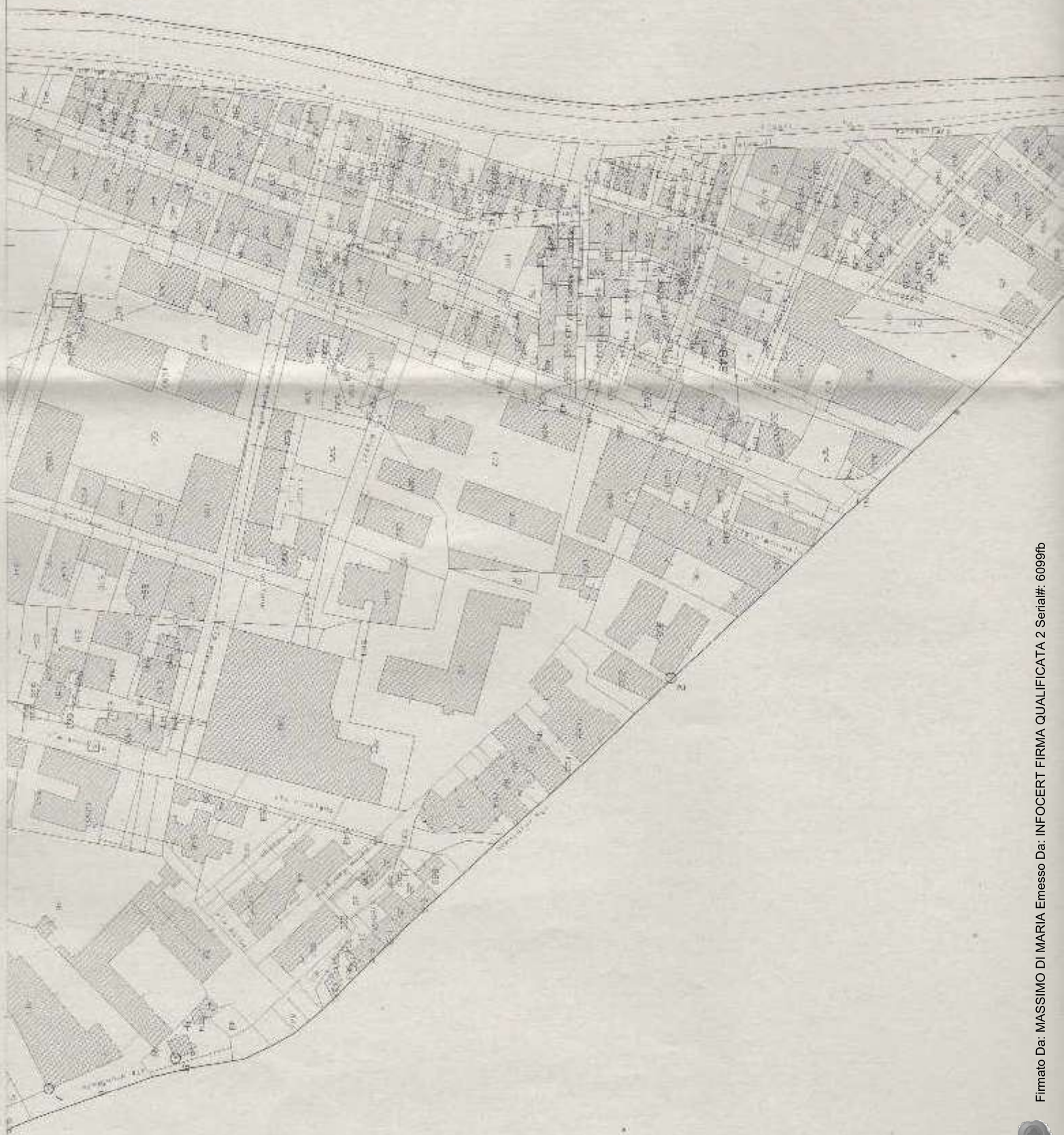

ELABORATO PLANIMETRICO

Compilato da:
Occhipinti Emanuele
Iscritto all'albo:
Ingegneri
Prov. Ragusa N. 668

**Agenzia del Territorio
CATASTO FABBRICATI
Ufficio Provinciale di
Ragusa**

Comune di Ragusa
Sezione: A Foglio: 66 Particella: 158

Protocollo n. RG0167483 del 21/07/2011
Tipo Mappale n. del

Dimostrazione grafica dei subalterni

Scala 1 : 500

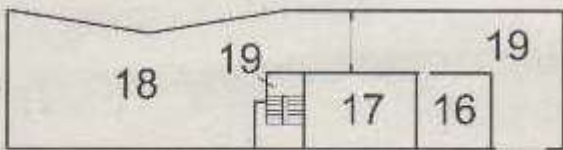

PIANO SOTTOSTRADA

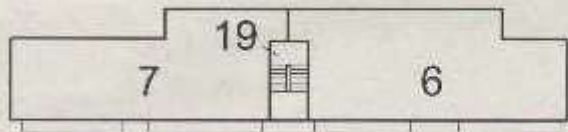

PIANO SECONDO



PIANO TERRA

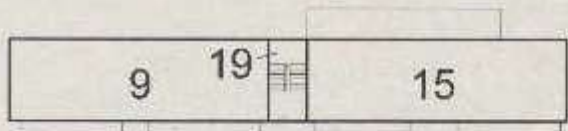

PIANO TERZO

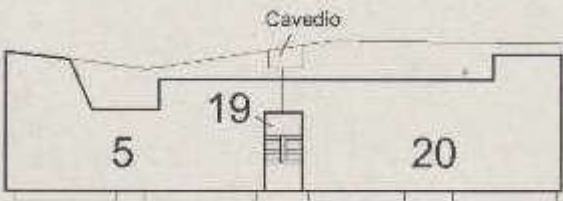

PIANO PRIMO



PIANO QUARTO

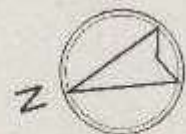

Ultima Planimetria in atti

1° P.L.S.

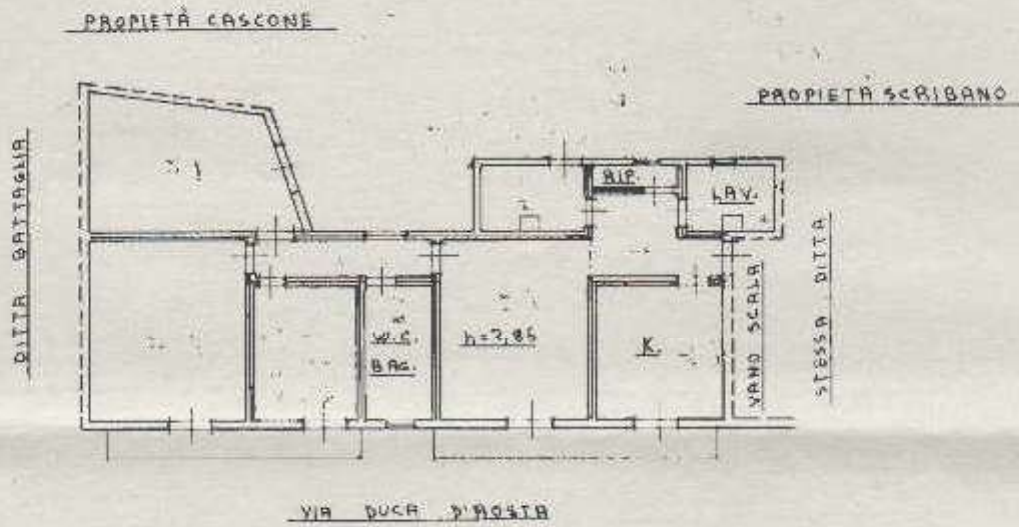

ORIENTAMENTO



SCALA DI 1:200

SPAZIO RISERVATO PER LE ANNOTAZIONI D'UFFICIO

1995

Proprietà Cascone

Compilata dal GEOM. GIORGIO ZUCCO

Iscritto all'Albo dei GEOMETRI della Provincia di Ragusa

DATA



APPARTAMENTO AL F.66 P.LLA 949 SUB. 1 - LOTTO 1

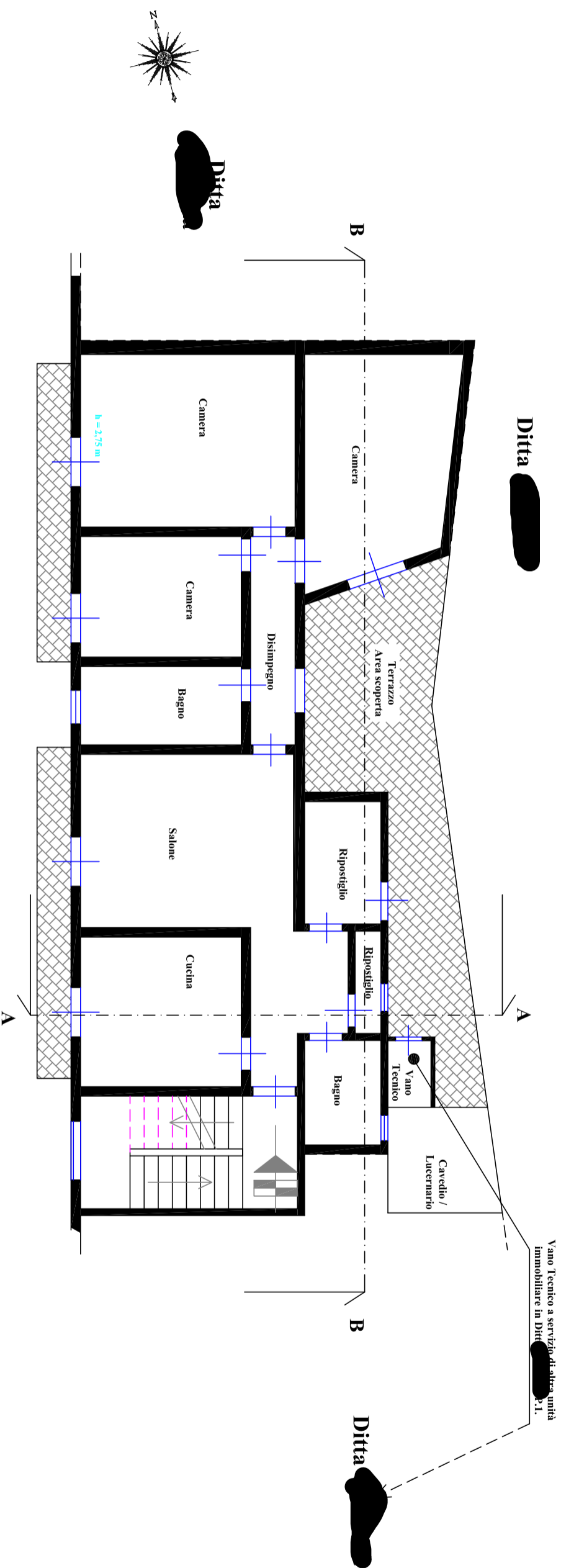

Via Duca D'Aosta n°116 P.1.

FORMATO CARTA

A 3

DISEGNO SCALA 1:100



STUDIO

ENGINEERING&CONSULTING

Modica-RG-Italia - Corso Umberto 1° n° 460, 97015 - Tel. 0932-1966908 - Fax 0932-942254
info@ingegneriaceconsulenza.it - www.ingegneriaceconsulenza.it

