

ALLEGATO 11:
PLANIMETRIA ATTUALE

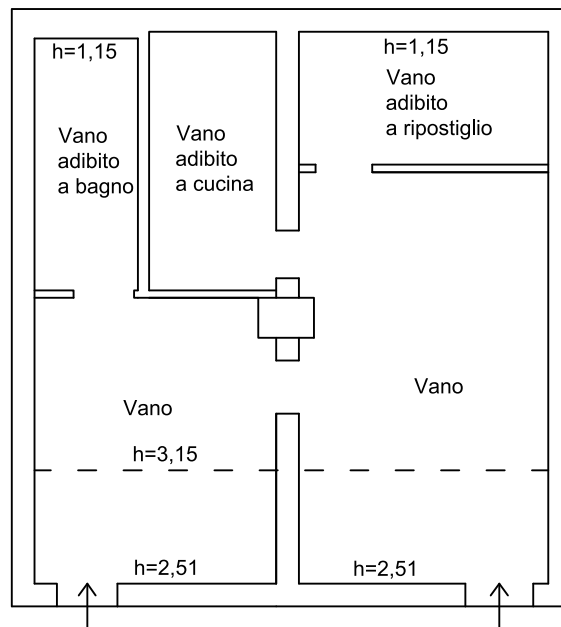

Pianta immobile, Fgl 53, p.IIa 401, sub.14 e sub 39

Stato attuale



TRIBUNALE ORDINARIO DI COSENZA SEZIONE ESECUZIONI IMMOBILIARI	
PROCEDURA ESECUTIVA IMMOBILIARE N. 1/2017 R.G.E.I.	
GIUDICE DELL'ESECUZIONE IMMOBILIARE Ill.ma Dott.ssa Giusi Ianni	
CREDITORE: BANCA NAZIONALE DEL LAVORO SPA rappresentata e difesa dall'Avv. Emilia Francesca Arturi	DEBITORE: [REDACTED]
SCALA 1:100	IL TECNICO: ING GIUSEPPE DODARO

