

46
MODULARIO
F. 114 - mod. 487
37



MINISTERO DELLE FINANZE
DIREZIONE GENERALE DEL CATASTO E DEI SS.TT.EE.
CATASTO EDILIZIO URBANO (RDL 13-4-1939, n. 652)

MOD. BN (CEU)

LIRE
500

Planimetria di u.i.u. in Comune di **LA CASSA** via **Torino** civ. **54**

ESTRATTO DI MAPPA

SCALA 1:1500

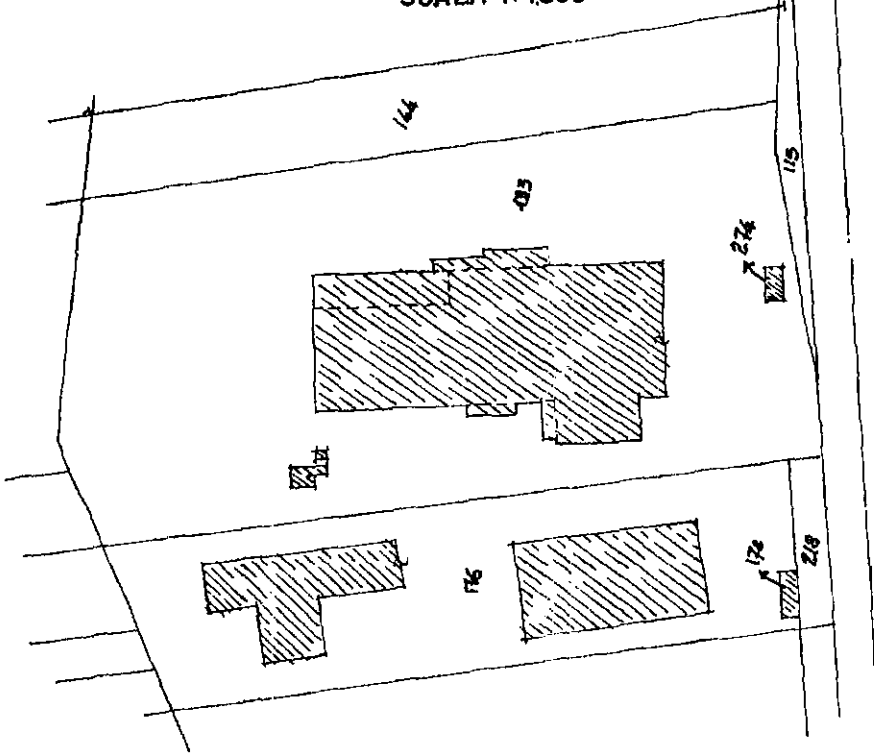

PIANTA PIANO TERRENO

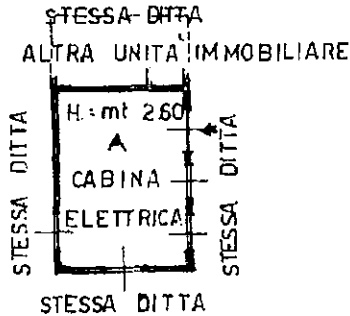

ORIENTAMENTO

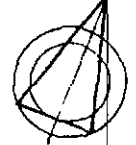

SCALA DI 1:

Dichiarazione di N.C.
Denuncia di variazione

Compilata dal **Geometra ROLLE Roberto**
(Titolo cognome e nome)

RISERVATO ALL'UFFICIO

Ultima planimetria in atti
identificativi catastali

Iscritto all'albo dei **Geometri**
Torino

PF02630
10-03-97

invari 01
Catasto dei Fabbricati - Situazione al 25/01/2023 - Comune di LA CASSA (E394) - < Foglio 17 - Particella 133 - Subalterno 3 >
VIA TORINO 54 Piano I

MINISTERO DELLE FINANZE
DIREZIONE GENERALE DEL CATASTO E DEI SERVIZI TECNICI ERARIALI
NUOVO CATASTO EDILIZIO URBANO
(R. DECRETO - LEGGE 13 APRILE 1997 n. 60)
 Pianoimetria dell'immobile situato nel Comune di **TORINO**
 Ditta **FOND. MELLIUCCA S.A.S.**
 Allegata alla dichiarazione presentata all'Ufficio Tecnico Erariale di **TORINO**
 Scheda N. **TORINO - 56**

MODULARIO
 F. Cat. S. T. 315

- A - Lavorazione
- B - Uffici
- C - Servizi - Spogliatoi
- D - Tettoie
- E - Deposito
- F - C.t.

* Scala originale non disponibile. *

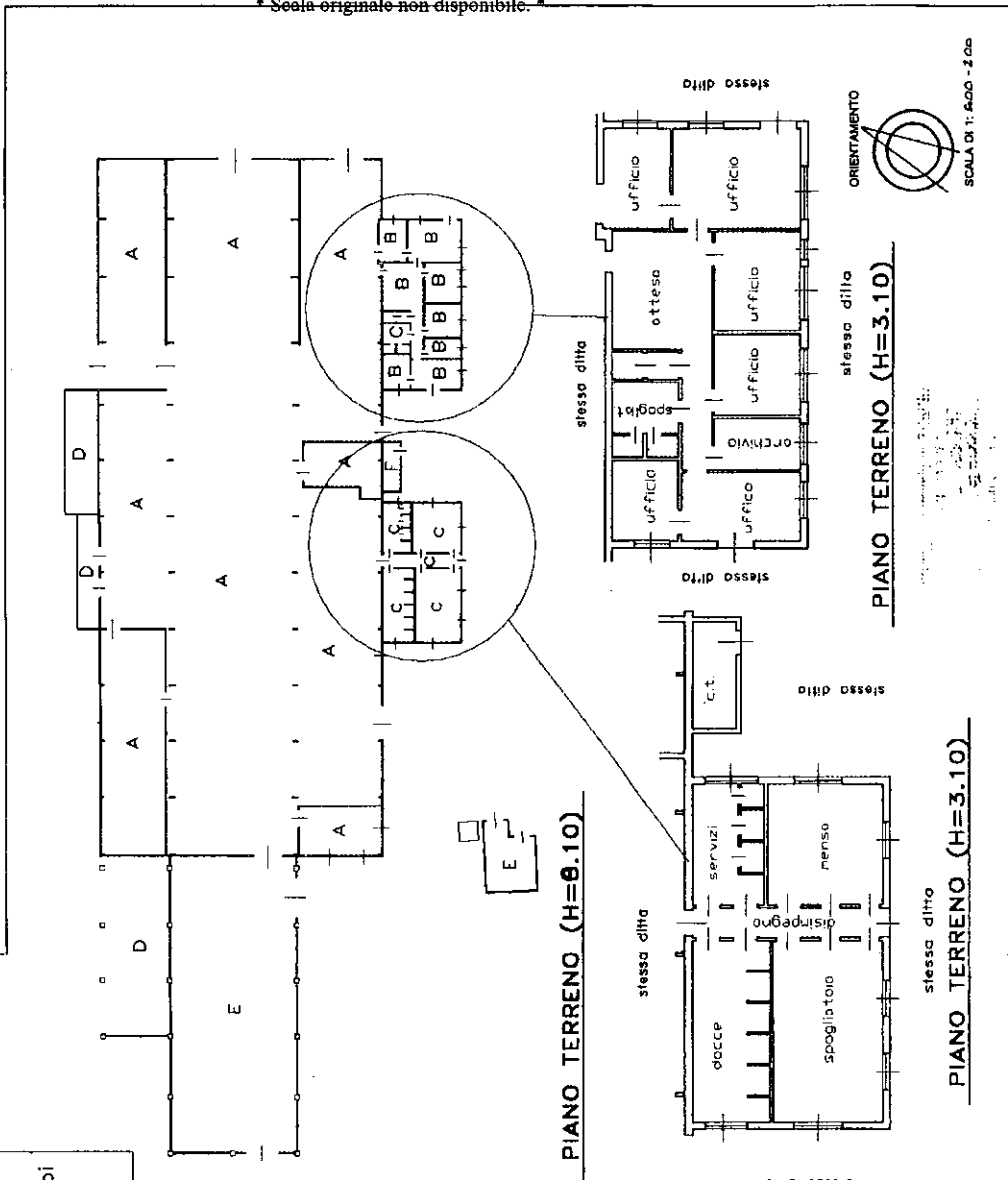

ESTRATTO DI MAPPA scala 1:1500
 Foglio 17 n° 133

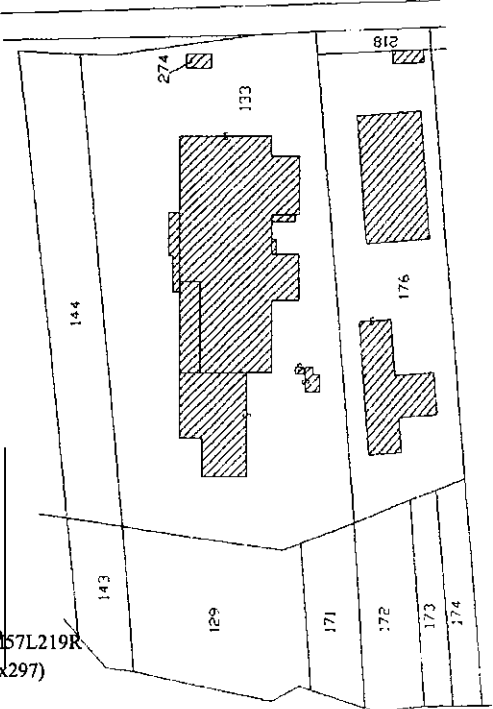

| DATI DEL CATASTO TERRENI DOVE È SORTA LA NUOVA COSTRUZIONE | |
|--|-----|
| Numero della particella | 17 |
| Sezione e Comune catastario | 133 |
| Foglio | 133 |
| Numero di mappa | 4 |
| Subalterno | 4 |

Spazio riservato per le annotazioni d'Ufficio
 DATA
 PROT. N.

Computa del **GEDMETZ**
(Firma, nome e cognome del tecnico)
ROBERTO POLLE
 iscritto all'Albo dei **GEDMETZ**
 della Provincia di **TORINO**
 Data _____
 Firma _____

46
MODULINO
Fig. rand. 487



MINISTERO DELLE FINANZE
DIREZIONE GENERALE DEL CATASTO E DEI SISTEMI
CATASTO EDILIZIO URBANO (RDL 13-4-1939, n. 652)

MOD. BN (CEU)

(LIME)
500

36
Planimetria di u.i.u. in Comune di **LA CASSA** via **Torino** civ. **54**

ESTRATTO DI MAPPA

SCALA 1:1500

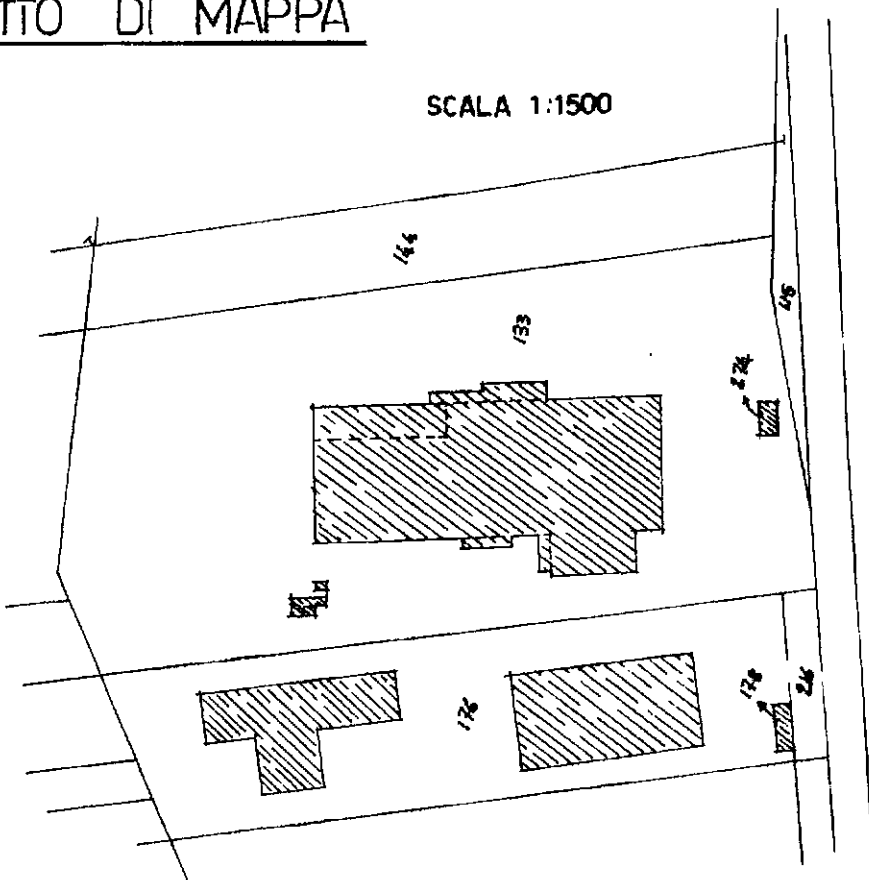

PIANTA PIANO TERRENO

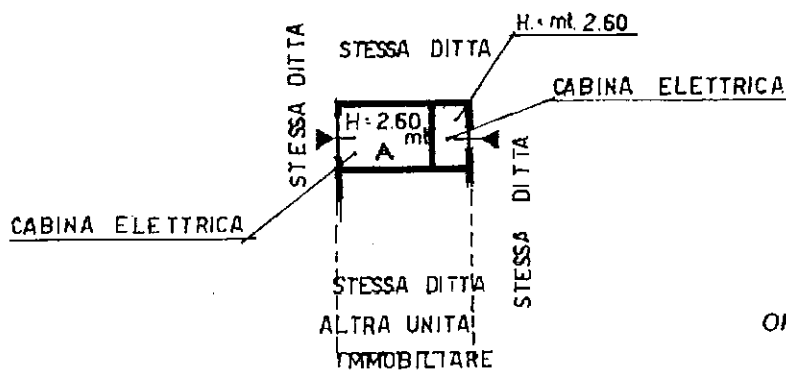

ORIENTAMENTO



SCALA DI 1: 200

Dichiarazione di N.C.
Denuncia di variazione

Compilata dal **Geometra ROLLE Roberto**
(Titolo, cognome e nome)

RISERVATO ALL'UFFICIO

Ultima planimetria catastata

Iscritto all'albo dei **Geometri**

Data presentazione: 10/03/1997 - Data: 25/01/2023 - n. T239503 - Richiedente: BRGSDR66M57L219R

Formato di acquisizione: A4 (210x297) - Formato stampa richiesto: A4 (210x297)

PF02430

10-03-97

D/1

Catasto dei Fabbricati - Situazione al 25/01/2023 - Comune di LA CASSA (E394) - < Foglio 17 - Particella 133 - Subalterno 2 >
VIA TORINO n. 54 PIANO T.