



MINISTERO DELLE FINANZE

Mod. B (Nuovo Catasto Edilizio Urbano)

DIREZIONE GENERALE DEL CATASTO E DEI SERVIZI TECNICI ERARIALI

# 123 NUOVO CATASTO EDILIZIO URBANO

(R. DECRETO-LEGGI 11 APRILE 1976, N. 452)

Planimetria dell'immobile situato nel Comune di S. ANGELO DI PIOVE Via CARON n. 3

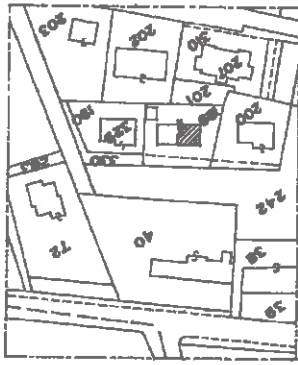

SCALA 1:2000

**CORRISPONDENZE**

NET			NCEU					
FG	ALL	MAPP	SEZ	FG	ALL	MAPP	SUB	SUB
14	-	189	U	14	-	112	2	

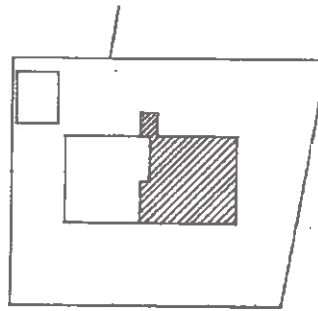

SCALA 1:500

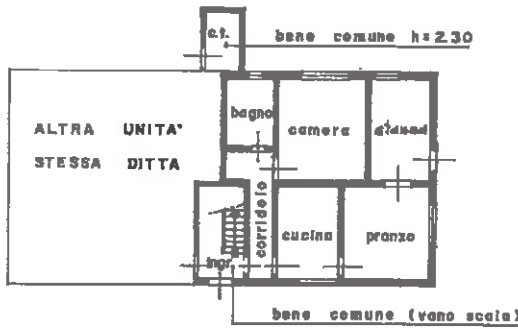

PIANO TERRA

h = 2.88

ORIENTAMENTO



SCALA DI 1:200

SPAZIO RISERVATO PER LE ANNOTAZIONI D'UFFICIO

DATA PROT. N° 24 DIC 1986 - 84681



F N S A  
14 112 2 A



Compilata dal GEOMETRA (Titolo, come e copione del tecnico)

FRANCO ZANINI

iscritto all'Albo dei GEOMETRI

Provincia di PADOVA

8 - 12 - 1986

1798

10/10/86

Ultima planimetria in atti

Data presentazione: 24/12/1986 - Data: 27/09/2023 - n. T187990 - Richiedente: PTRLGU76A02A7570

Totale schede: 1 - Formato di acquisizione: A3(297x420) - Formato stampa richiesto: A4(210x297)

Catasto dei Fabbricati - Situazione al 27/09/2023 - Comune di SANT'ANGELO DI PIOVE DI SACCO(1275) - < Foglio 14 - Particella 189 - Subalterno 2 >  
inven 01  
VIA CARON n. 3 Piano T

Firmato Da: PIETROGRANDE LUIGI Emesso Da: INFOCAMIERE QUALIFIED ELECTRONIC SIGNATURE CA Serial#: 244859