



**TRIBUNALE ORDINARIO DI FERMO**  
**Cancelleria Esecuzioni Immobiliari**

\*\*\*\*\*  
\*\*\*\*\*

**Procedura Esecutiva R.G.N.R. n° 149/2015**

**Promossa da**  
**Cassa di Risparmio di Fermo S.p.a.**

**Contro**



\*\*\*\*\*

**Giudice Esecutore**  
**Dott.ssa Lucia Rocchi**

**Esperto Estimatore Nominato**  
**Geom. Patrizio Giorgetti**

\*\*\*\*\*  
\*\*\*\*\*  
\*\*\*\*\*

**“ALLEGATO I”**  
**RILIEVO FOTOGRAFICO**

\*\*\*\*\*

**Porto San Giorgio li 12.01.2023**

**Il C.T.U.**  
**Geom. Patrizio Giorgetti**



Foto n° 1



Foto n° 2





Foto n° 3



Foto n° 4



Foto n° 5



Foto n° 6





Foto n° 7



Foto n° 8

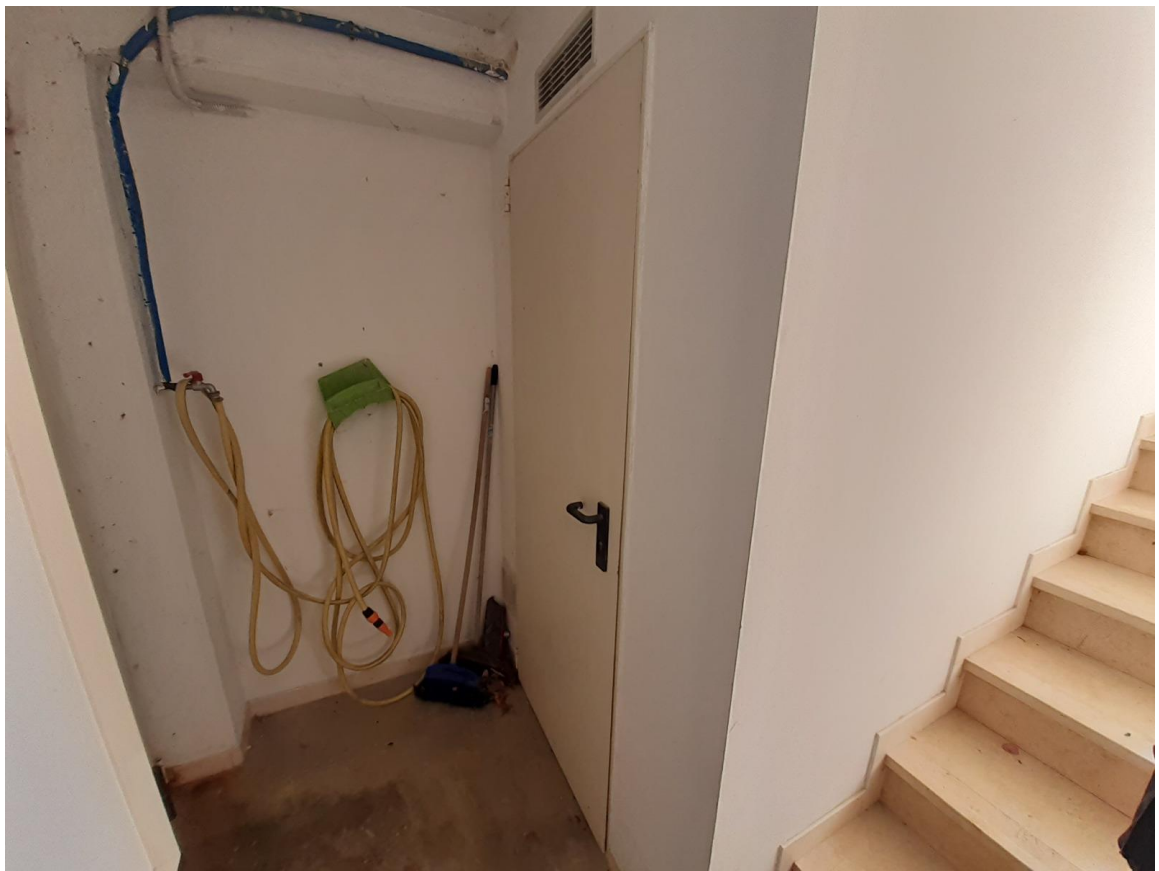

Foto n° 9



Foto n° 10



Foto n° 11



Porto San Giorgio li 12.01.2023

Il C.T.U.  
Geom. Patrizio Giorgetti

