

3389

MODULARIO
F. 119 - 1987



MINISTERO DELLE FINANZE
DIPARTIMENTO DEL TERRITORIO

MOD. 301 (CEU)

CATASTO EDILIZIO URBANO (RDL 13-4-1939, n. 652)

LIRE
500

Planimetria di u.i.u. in Comune di LA LOGGIA via Silvio Pellico

civ. 11

SOSTITUZIONE DELLA PLANIMETRIA

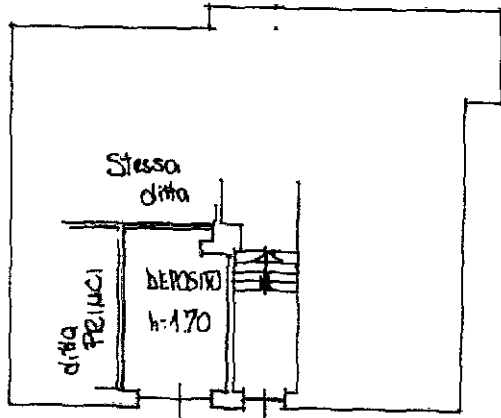

VIA S. PELLICO

PIANO TERRENO

ORIENTAMENTO

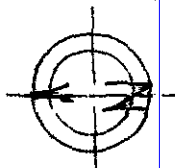

SCALA DI 1:200

Modello: sistema Proprietario e Comune della Regione - PV

Catasto dei Fabbricati - Situazione al 19/02/2024 - Comune di LA LOGGIA(E423) - < Foglio 12 - Particella 831 - Subalterno 7 >
VIA S. PELLICO n. 11, Piano T

Dichiarazione di N.C.
Ultima planimetria in atti Denuncia di variazione

Compilata dal Geometra
(Titolo, cognome e nome)

RISERVATO ALL'UFFICIO

Data presentazione: 02/11/1995 - Data: 19/02/2024 - n. 12

Totale schede 12 Forme di acquisizione: ALCANTARA

LA 2936 - 2 NOV 1995

F. 831 sub. f

della pre data 30/11/95 Firma [Signature]

12132
MODULARIO
F. - C. - S. T. - 315



MINISTERO DELLE FINANZE
DIREZIONE GENERALE DEL CATASTO E DEI SERVIZI TECNICI ERARIALI

MOD. B (Nuovo Catasto Edilizio Urbano)

Lire
20

112 NUOVO CATASTO EDILIZIO URBANO

(R. DECRETO-LEGGE 11 APRILE 1959, N. 652)

Planimetria dell'immobile situato nel Comune di LA LOGGIA Via S. PELLICO

Ditta

Allegata alla dichiarazione presentata all'Ufficio Tecnico Erariale di TORINO

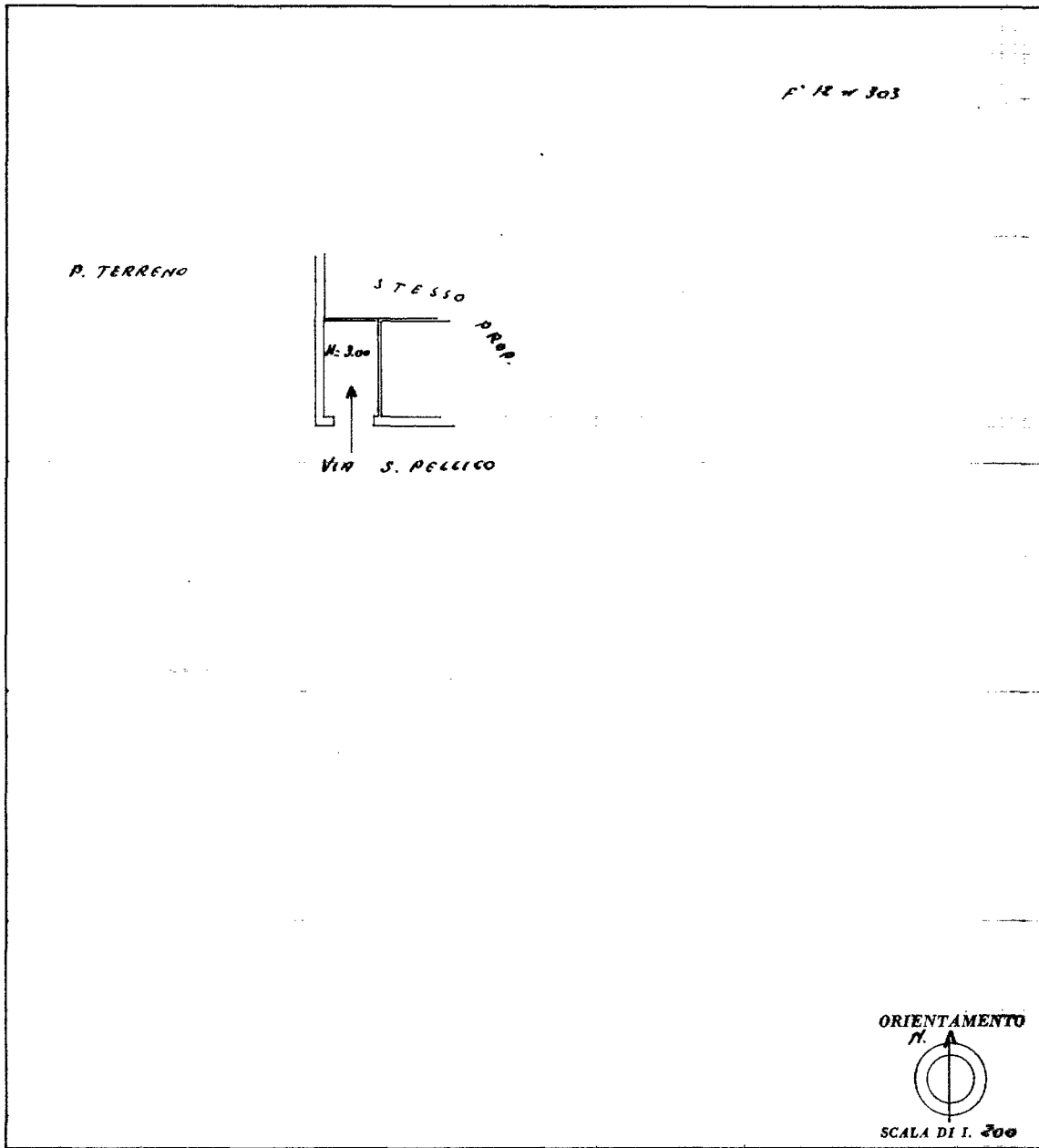

SPAZIO RISERVATO PER LE ANNOTAZIONI D'UFFICIO	
DATA	12
PROT. N°	831 3 GEN 1967
	8 95

Compilata dal
Iscritto all'Albo de' GEOMETRI
della Provincia di TORINO
DATA 29-11-1966
Firma:

Ultima planimetria in atti

3389

MODULARIO
F. rig. rand. 487



MINISTERO DELLE FINANZE
DIPARTIMENTO DEL TERRITORIO

MOD. BN (CEU)

LIRE
500

26

CATASTO EDILIZIO URBANO (RDL 13-4-1939, n. 652)

Planimetria di u.i.u. In Comune di LA LOGGIA via Silvio Pellico civ. 11

SOSTITUZIONE DELLA PLANIMETRIA

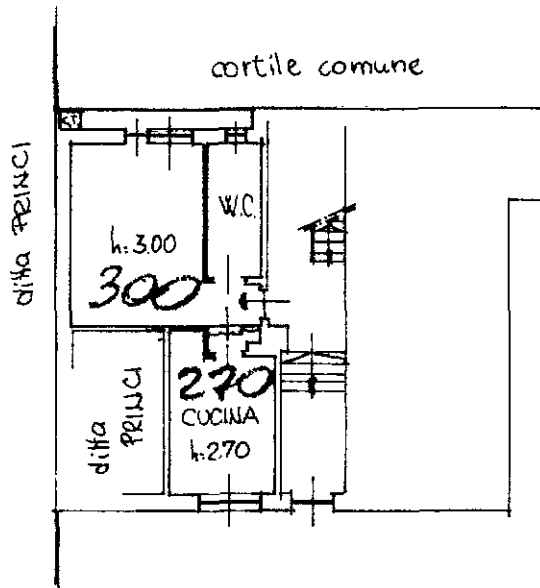

VIA S. PELLICO

PIANO RIALZATO

ORIENTAMENTO

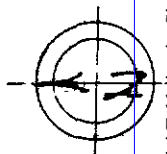

SCALA DI 1:200

Catasto dei Fabbricati - Situazione al 19/02/2024 - Comune di LA LOGGIA(E423) - < Foglio 12 - Particella 831 - Subalterno 2 >
VIA S. PELLICO n. 11 Piano T

Ultima dichiarazione di N.C.

Denuncia di variazione
Data presentazione: 02/11/1995 - Data: 19/02/2024 - n.: T35

Totale schede: 1 - Formato di acquisizione: A4 (210x297)

Identificativi catastali
F. 12
n. 831 sub 2

Compilata dal Geometra

della prov. CA
data 19/10/95 Firma [Signature]

RISERVATO ALL'UFFICIO

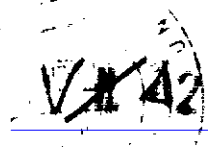

905 - 2 NOV 1995