

# **Allegato N.1**

*Documentazione fotografica*

Lotto 1 – Deposito al piano seminterrato  
Comune di CAROBBIO DEGLI ANGELI (BG) – Via Campolungo n. 7



Veduta dell'immobile da via Campolungo



Veduta dell'accesso carrale al numero 7 di via Campolungo



Veduta del condominio dall'accesso carrale al n. 7 di via Campolungo



Veduta del condominio dall'accesso carrale al n. 7 di via Campolungo



Veduta dell'immobile dalla rampa di accesso

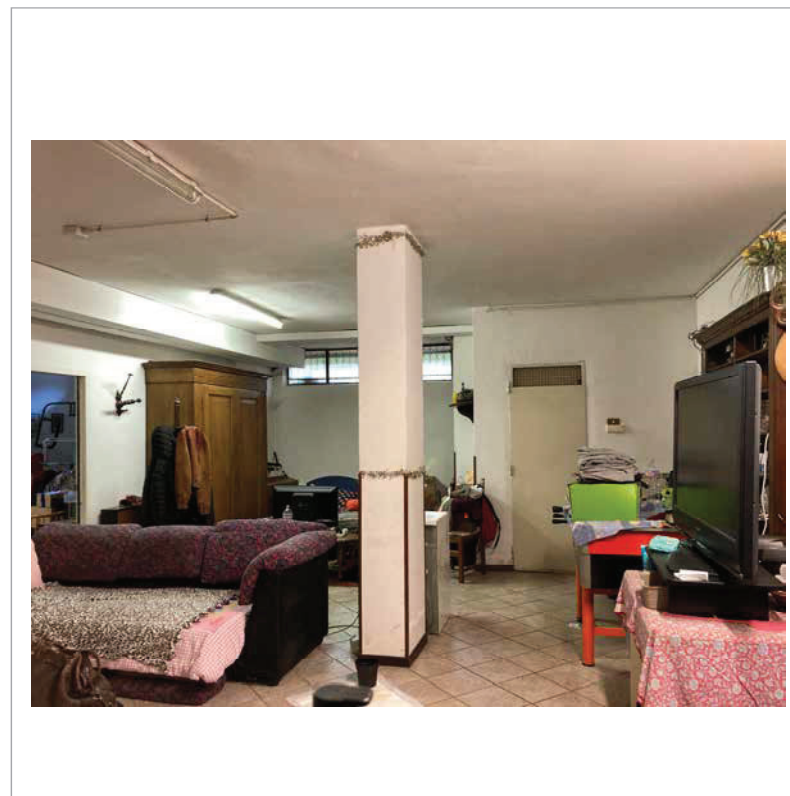

Veduta del deposito e del vano tecnico



Corpo A – Deposito e collegamento all'adiacente magazzino



Corpo A – Deposito adibito a taverna



Corpo A – Deposito adibito a taverna



Corpo A – Deposito adibito a taverna



Corpo A – Deposito adibito a cucina



Corpo A – Deposito



Corpo A – Deposito - disimpegno



Corpo A – Deposito – Ingresso dal vano scale condominiale





Corpo A – Deposito – Bagno



Corpo A – Deposito – Vano tecnico

## **Allegato N.2**

*Estratto mappa catastale*

Lotto 1 – Deposito al piano seminterrato  
Comune di CAROBBIO DEGLI ANGELI (BG) – Via Campolungo n. 7



## **Allegato N.3**

*Planimetrie catastali foglio 2 mappale 1276 sub 705*

Lotto 1 – Deposito al piano seminterrato  
Comune di CAROBBIO DEGLI ANGELI (BG) – Via Campolungo n. 7

**Agenzia delle Entrate  
CATASTO FABBRICATI  
Ufficio Provinciale di  
Bergamo**

Dichiarazione protocollo n. BG0131501 del 27/10/2016

Planimetria di u.i.u. in Comune di Carobbio Degli Angeli

Via Campolungo

civ. 7

Identificativi Catastali:

Sezione: SS

Foglio: 2

Particella: 1276

Subalterno: 705

Compilata da:

Fiumana Luigi

Iscritto all'albo:

Ingegneri

Prov. Bergamo

N. 1497

Scheda n. 1

Scala 1:200

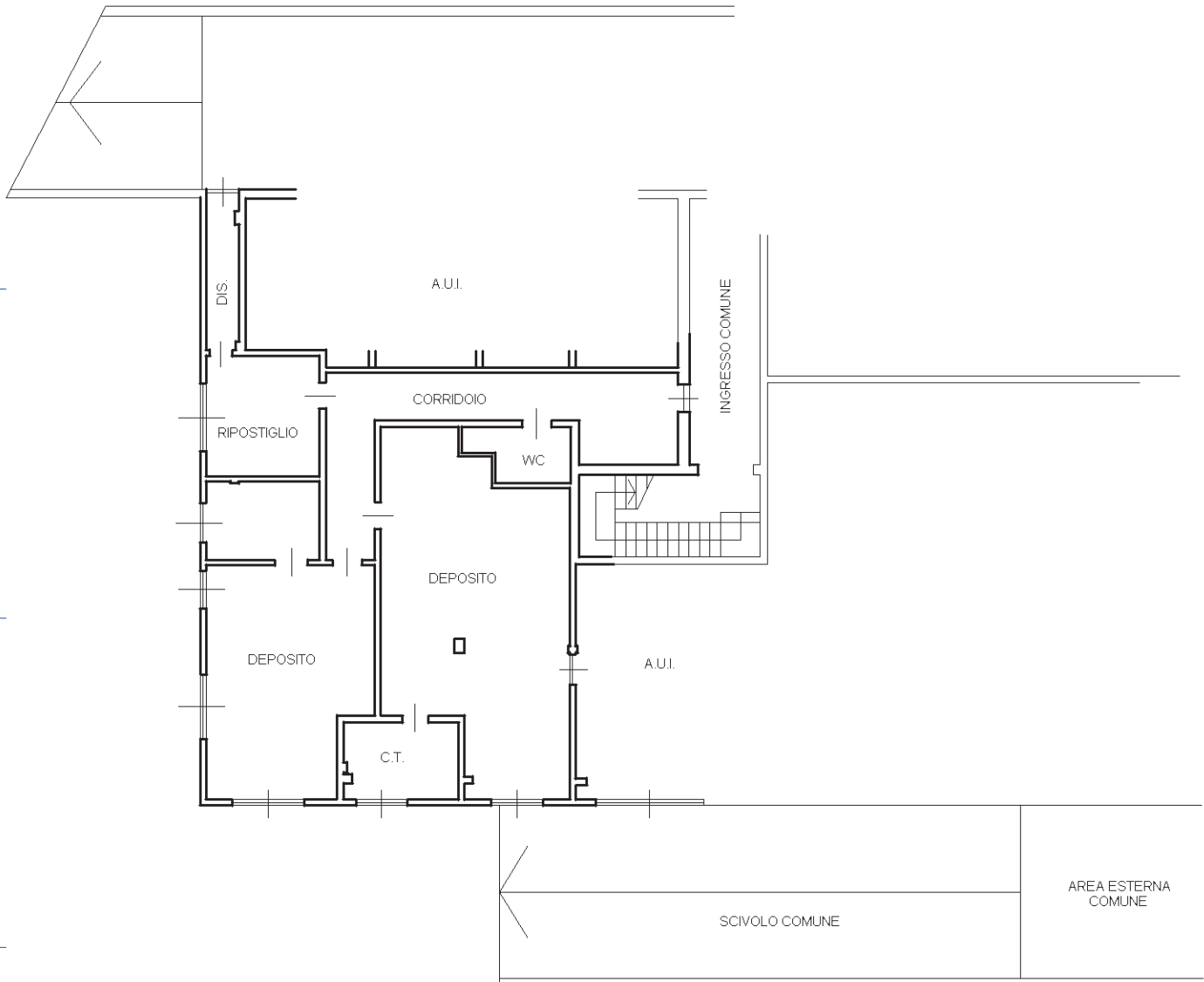

PIANTA PIANO SEMINTERRATO H=2.85m



Ultima planimetria in atti

## **Allegato N.6**

*Planimetria deposito al piano seminterrato: stato rilevato, stato autorizzato e confronto tra stato rilevato e stato autorizzato*

Lotto 1 – Deposito al piano seminterrato  
Comune di CAROBBIO DEGLI ANGELI (BG) – Via Campolungo n. 7

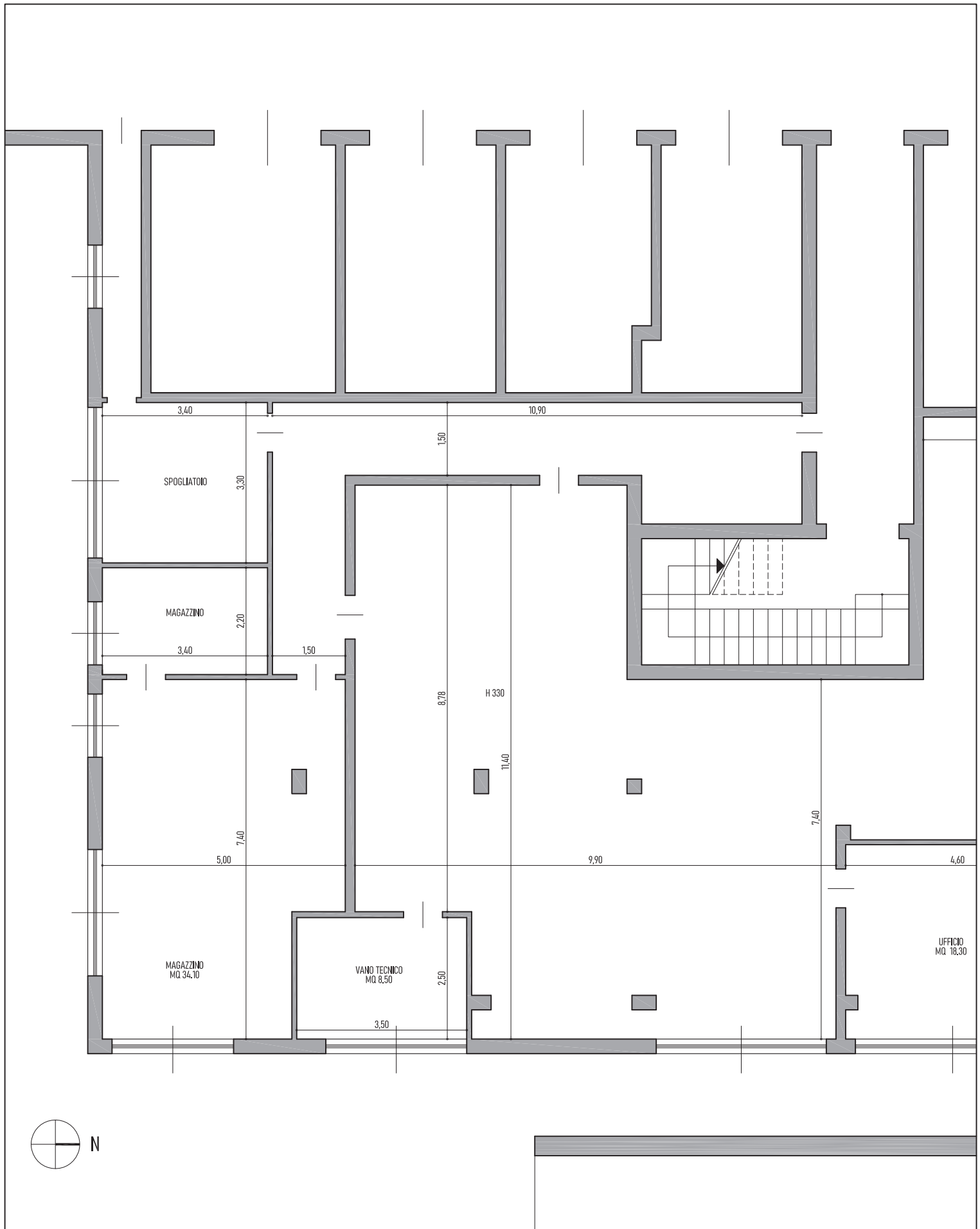

Immobile in via Campolungo n. 7 - CAROBBIO DEGLI ANGELI  
 PIANTA PIANO SEMINTERRATO - STATO AUTORIZZATO - SCALA 1:100

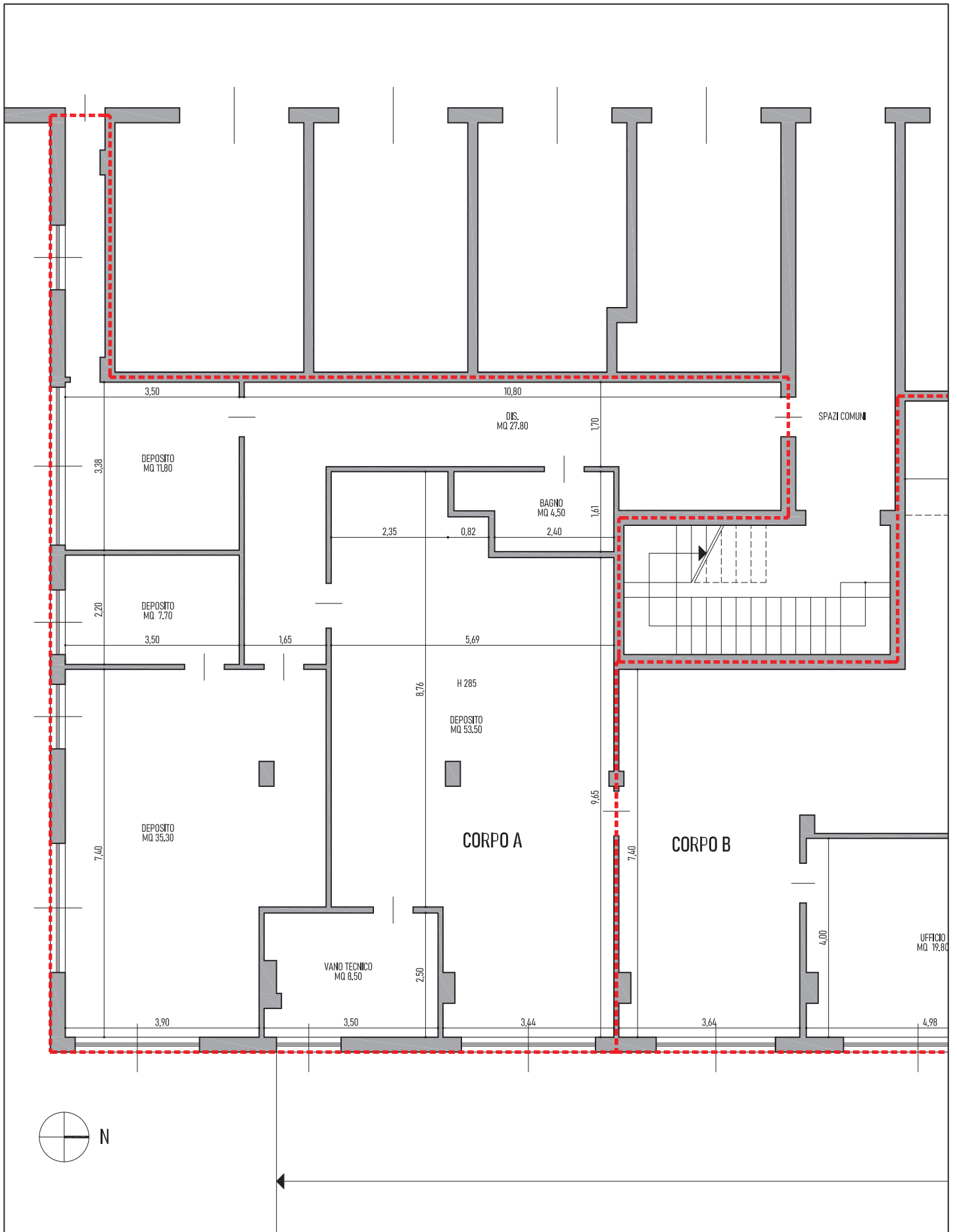

Immobile in via Campolungo n. 7 - CAROBBIO DEGLI ANGELI  
 PIANTA PIANO SEMINTERRATO - STATO RILEVATO - SCALA 1:100