

MODULARIO
n. 78 mod. 497



MINISTERO DELLE FINANZE
DIREZIONE GENERALE DEL CATASTO E DEI SERVIZI TECNICI ERARIALI

MOD. B (Nuovo Catasto Edilizio Urbano)

Lire
200

161

NUOVO CATASTO EDILIZIO URBANO

(R. DECRETI-LEGGI 12 APRILE 1978, N. 452)

Planimetria dell'immobile situato nel Comune di TERRASSA PAD. NA Via MARCONI N° 2

Ditta PROPRIETARIO X 1/2

Allogata alla dichiarazione presentata all'Ufficio Tecnico Erariale di PADOVA

M.C.T.				N.C.E.U.			
Fg.	All.	MAPP.	SPZ.	Fg.	All.	MAPP.	Sub.
12	/		U	12	/	ff	2 B

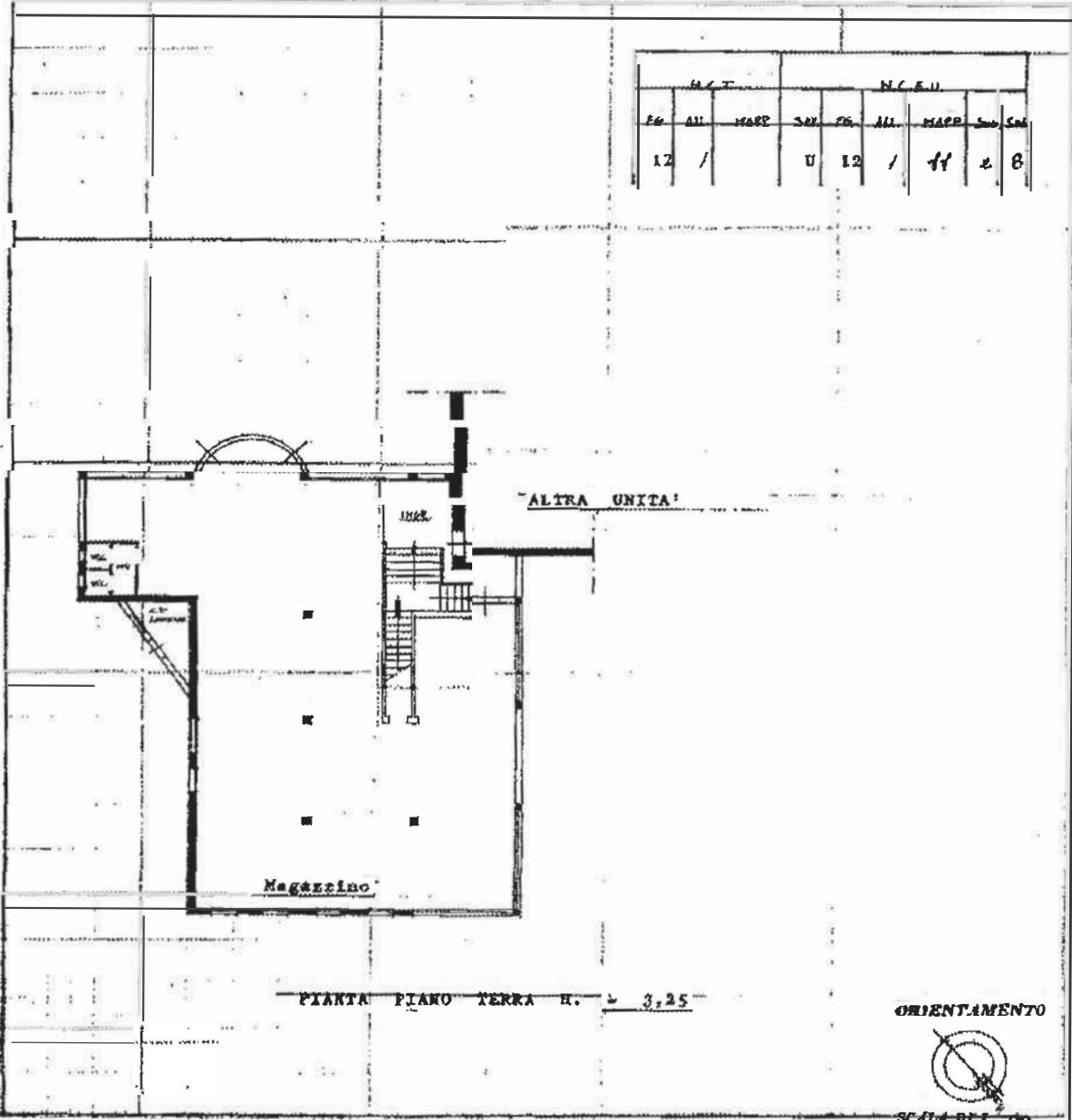

SPAZIO RISERVATO PER LE ANNOTAZIONI D'UFFICIO

DATA PROT. N° 11GIU987 14156

Compilato dal ING. GIOVANNI MONTIN
(Firma, nome e cognome del tecnico)
 Iscritto all'Albo de ING.
 della Provincia di PADOVA
 DATA 3 GIU 1987
 Firma: G. Montin

Catasto dei Fabbricati - Situazione al 20/03/2021 - Comune di TERRASSA PADOVANA (L132) - < Foglio: 12 - Particella: 11 - Subalterno: 8 >
VIA MARCONI n. 1 piano T.

MOD. 101
1. 2. 3. 4. 5. 6. 7. 8. 9. 10. 11. 12.

MINISTERO DELLE FINANZE
DIREZIONE GENERALE DEL CATASTO E DEI SERVIZI TECNICI EDILIZI

NUOVO CATASTO EDILIZIO URBANO

Planimetria dell'immobile situato nel Comune di TERRASSA PADOVANA

Ditta

Allegata alla dichiarazione presentata all'Ufficio Tecnico Esenziale di

PADOVA

Lire 300
162

Via MARCONI, n. 2
PROFESSIONISTA PER. 1/2

| M.C.T. | | M.C.E.U. | |
|--------|------|----------|------|
| P/100 | ALL. | SP. | ALL. |
| 12 | / | 0 | 12 |
| | | | 11 |
| | | | 9 |

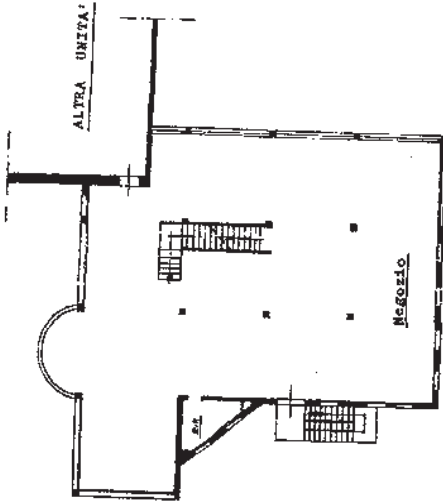

PIANTA PIANO PRIMO H. = 3,20

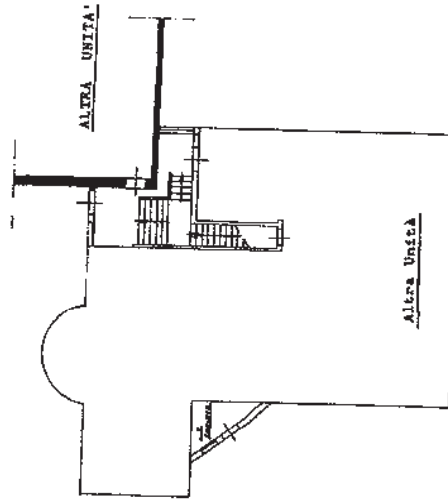

PIANTA PIANO TERRA H. = 3,25

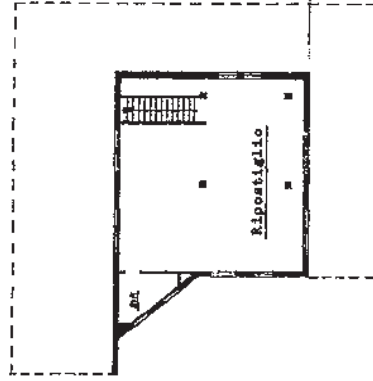

PIANTA PIANO SECONDO H. = 2,10

ORIENTAMENTO



SCALA DI 1:200

SPAZIO RISERVATO PER LE ANNOTAZIONI D'UFFICIO

DATA
PROZ. N°

11/06/87 14156



Compilata dal: ING.

GIOVANNI SODERINI

Incaricato all'atto da: ING.

della Provincia di PADOVA

DATA: 31/01/1987

Firma: *[Signature]*

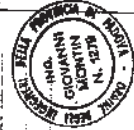

Prima planimetria in atti