



N=35000

E=54000

1 Particella: 148

Comune: (MC) RECANATI
Foglio: 27
Scala originale: 1:2000
Dimensione cornice: 534.000 x 378.000 metProtocollo pratica T305086/2023
16-Giu-2023 17:24:42

MODULARIO
F. - Cat. S. T. - 366



MINISTERO DELLE FINANZE
DIREZIONE GENERALE DEL CATASTO E DEI SERVIZI TECNICI ERARIALI

MOD. A (Nuovo Catasto Edilizio Urbano)

Lire
50

NUOVO CATASTO EDILIZIO URBANO

(R. DECRETO-LEGGE 13 APRILE 1939, N. 652)

TIRINO & QUARTO (LASTRICO SOLARE)

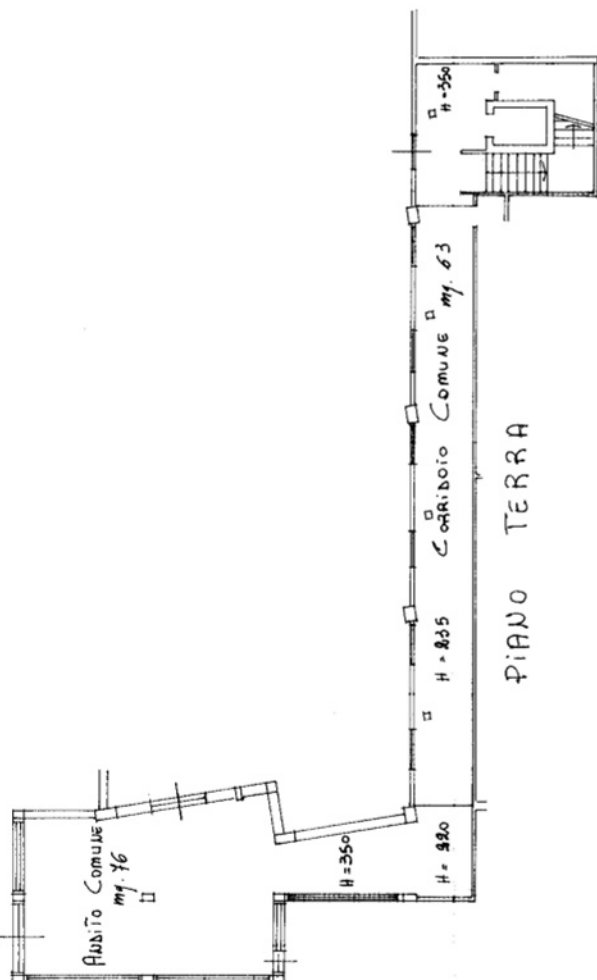

COMUNE DI RECANATI:
Fig. 27 PART. 148-150
CORTE COMUNE No. 210
STRADA COMUNE TRATT. 149-151
No. 120
SCALA 1:1000

79
80

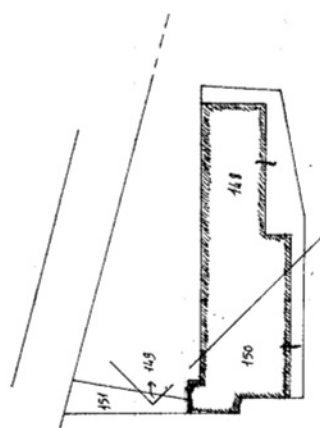

ORIENTAMENTO



SCALA DI 1:200

SPAZIO RISERVATO PER LE ANNOTAZIONI D'UFFICIO

DATA **31 MAR. 1982**
PROT. N° **241/82**

5
F. 27 - n. 148/1

della Provincia di MACERATA
DATA 24-3-1982
Firma: M. Battistella

L.P.S.-OFFICINA C.V. ROMA

Catasto dei Fabbricati - Situazione al 21/03/2023 - Comune di RECANATI(H211) - < Foglio 27 - Particella 148 - Subalterno 7 >
VIALE GIOVANNI AMENDOLA n. 1 Scala A Piano T-1 - 4

Ultima planimetria in atti

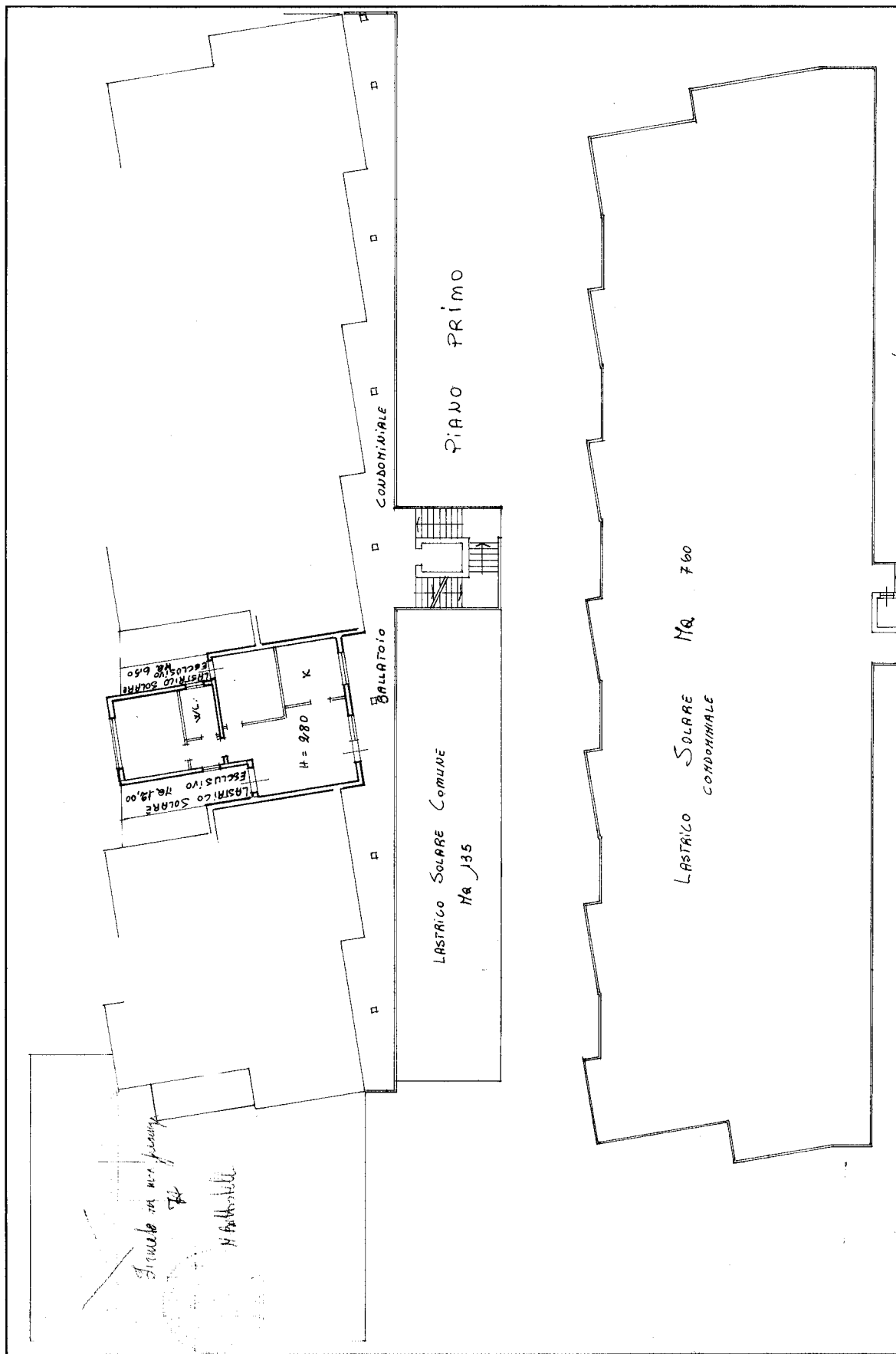

Ultima planimetria in atti