

**Agenzia del Territorio  
CATASTO FABBRICATI  
Ufficio Provinciale di  
Cagliari**

Dichiarazione protocollo n. CA0476774 del 22/12/2004

Planimetria di u.i.u. in Comune di Assemini

3 Strada Est Z.i. Macchiareddu

civ. SNC

Identificativi Catastali:

Sezione:

Foglio: 55

Particella: 358

Subalterno:

Compilata da:  
Pili Mariano

Iscritto all'albo:  
Geometri

Prov. Cagliari

N. 2235

Scheda n. 3

Scala 1:200

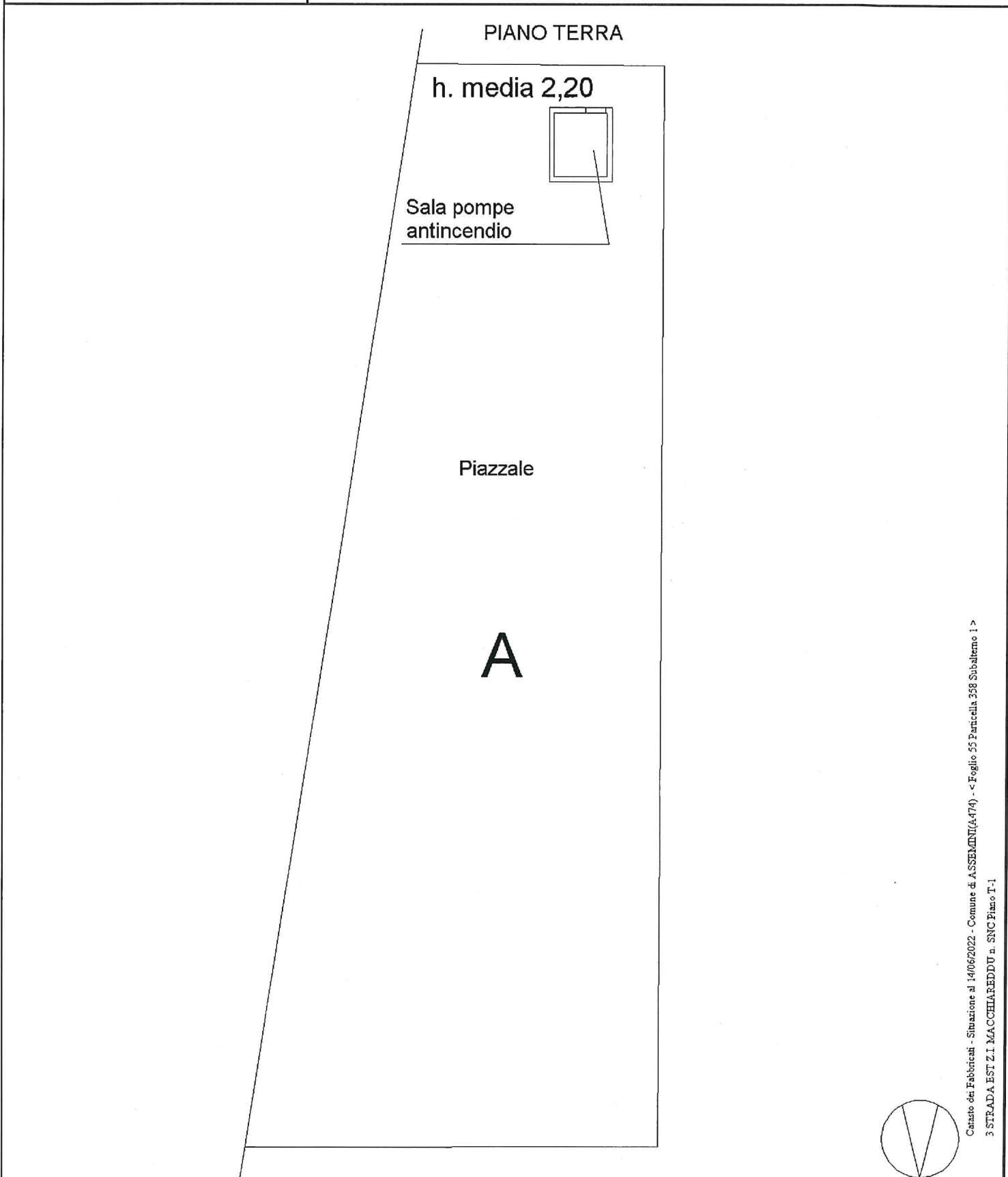

Catasto dei Fabbricati - Situazione al 14/06/2022 - Comune di ASSEMINI(4474) - < Foglio 55 Particella 358 Subalterno 1 >  
3 STRADA EST Z.I. MACCHIAREDDU n. SNC Piano T-1

Agenzia del Territorio  
**CATASTO FABBRICATI**  
Ufficio provinciale di  
Cagliari

Dichiarazione protocollo n. CA0476774 del 22/12/2004  
Planimetria di u.i.u. in Comune di Assemini  
3 Strada Est Z.i. Macchiareddu civ. SNC

Identificativi Catastali:  
Sezione:  
Foglio: 55  
Particella: 358  
Subalterno:

Compilata da:  
Pili Mariano  
Iscritto all'albo:  
Geometri  
Prov. Cagliari N. 2235

Scale n.2 Scala 1: 200

Data di presentazione: 22/12/2004 - Data: 14/06/2022 - N. pratica: CA0051208/2022 - Richiedente: TRIBUNALE - Ultima planimetria in atti  
Schema n.2  
Foglio di acq.: A3(297x420) - Fat. di scala: 1:1

Data di presentazione: 22/12/2004 - Data: 14/06/2022 - N. pratica: CA0051208/2022 - Richiedente: TRIBUNALE - Ultima planimetria in atti

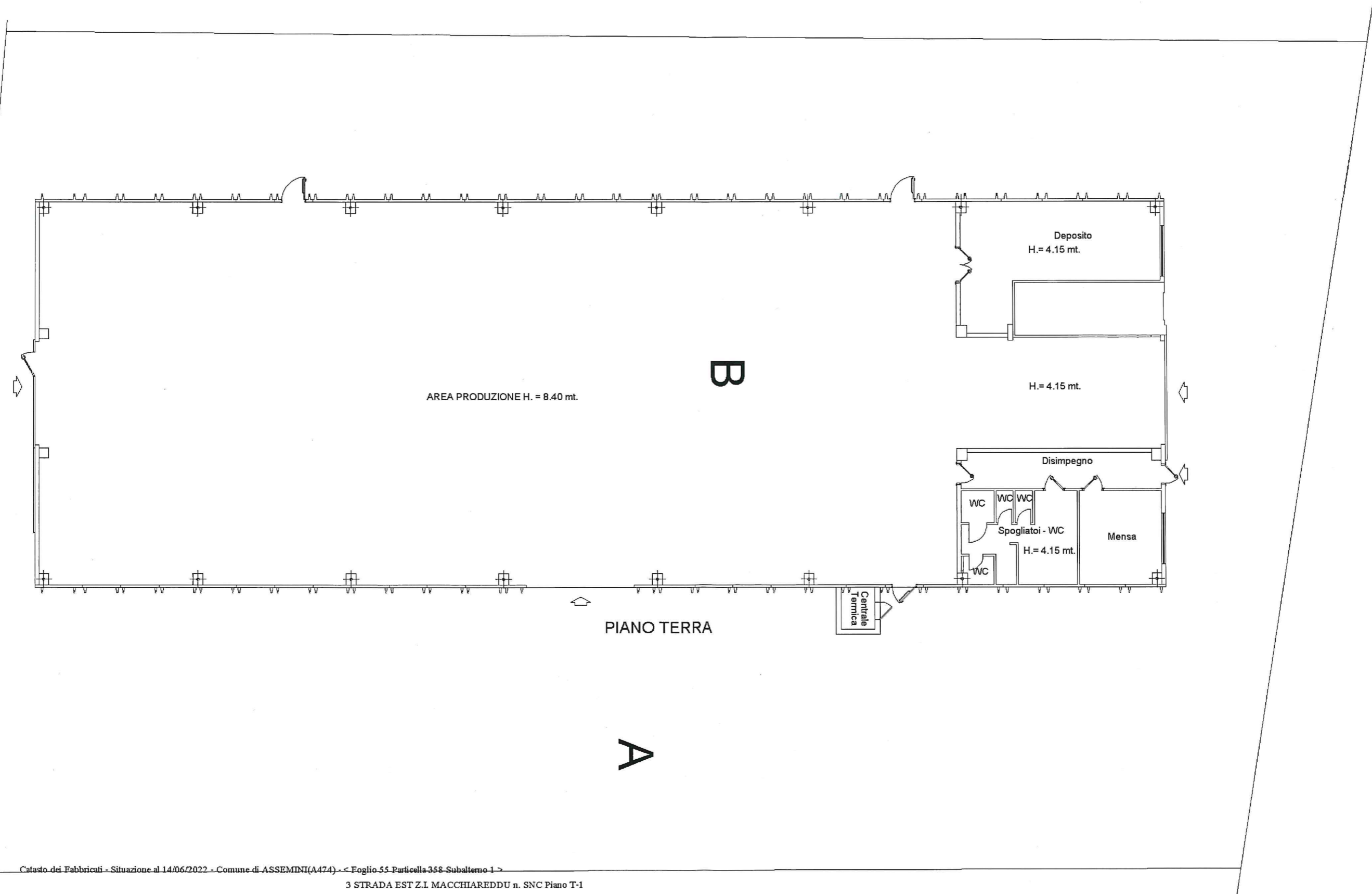

**Agenzia del Territorio  
CATASTO FABBRICATI  
Ufficio Provinciale di  
Cagliari**

Dichiarazione protocollo n. CA0476774 del 22/12/2004

Planimetria di u.i.u. in Comune di Assemini

3 Strada Est Z.i. Macchiareddu

civ. SNC

Identificativi Catastali:

Sezione:

Foglio: 55

Particella: 358

Subalterno:

Compilata da:

Pili Mariano

Iscritto all'albo:  
Geometri

Prov. Cagliari

N. 2235

Scheda n. 1

Scala 1:200

PIANO TERRA

Piazzale

A

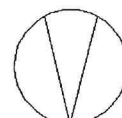

Caterto dei Fabbricati - Situazione al 14/06/2022 - Comune di ASSEMINI(4.474) - < Foglio 55 Particella 358 Subalterno 1 >  
3 STRADA EST Z.I. MACCHIAREDDU n. SNC Piano T-1

**Agenzia del Territorio  
CATASTO FABBRICATI  
Ufficio Provinciale di  
Cagliari**

Dichiarazione protocollo n. CA0476774 del 22/12/2004

Planimetria di u.i.u. in Comune di Assemini

3 Strada Est Z.i. Macchiareddu

civ. SNC

Identificativi Catastali:

Sezione:  
Foglio: 55  
Particella: 358  
Subalterno:

Compilata da:

Pili Mariano  
Iscritto all'albo:  
Geometri

Prov. Cagliari

N. 2235

Scheda n. 4

Scala 1:200

PIANO TERRA H. = 4.15 mt.

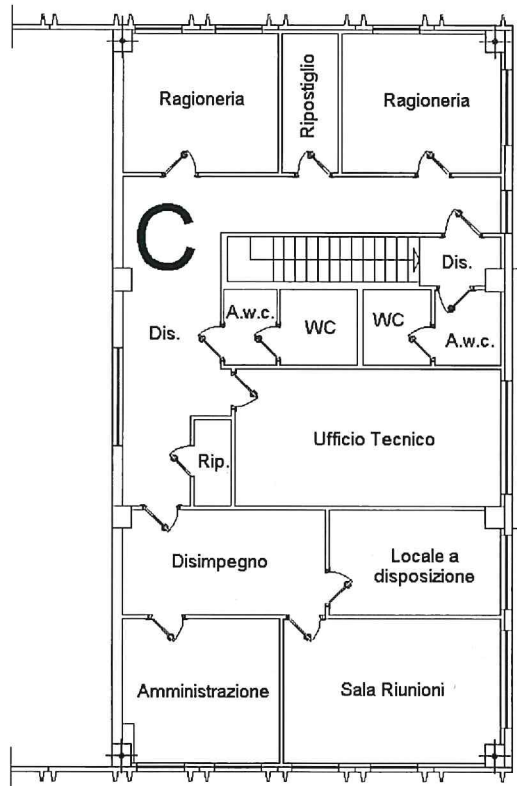
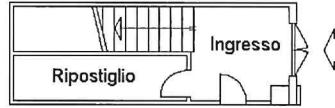

PIANO PRIMO H. = 2.70 mt.

