

**Agenzia delle Entrate**  
**CATASTO FABBRICATI**  
Ufficio Provinciale di  
**Cagliari**

Dichiarazione protocollo n. CA0070896 del 22/05/2018

Planimetria di u.i.u. in Comune di Narcao

Loc. Prantalaras

civ. SNC

Identificativi Catastali:

Sezione: F

Foglio: 6

Particella: 265

Subalterno:

Compilata da:  
Spiga Benigno

Iscritto all'albo:  
Geometri

Prov. Cagliari

N. 2198

Scheda n. 1

Scala 1:200

PIANO TERRA  
H=2.90

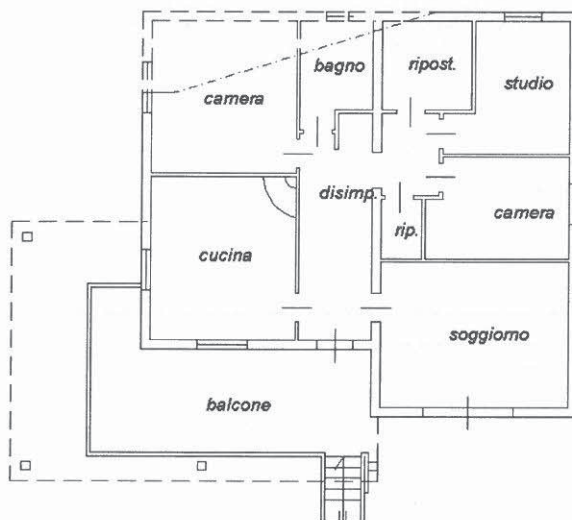

PIANO SEMINTERRATO  
H=2.21

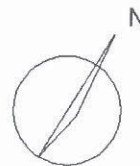
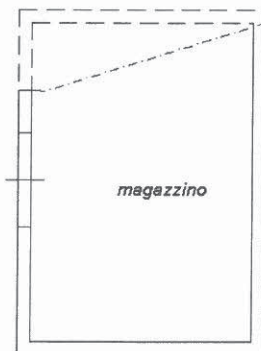

Ultima planimetria in atti

Data: 23/05/2018 - n. T42624 - Richiedente: SPGBGN66S12B354C

Totale schede: 2 - Formato di acquisizione: A4(210x297) - Formato stampa richiesto: A4(210x297)

Catasto dei Fabbricati - Situazione al 23/05/2018 - Comune di NARCAO (F841) - < Sez. Urb.: F - Foglio: 6 - Particella: 265 - Subalterno: 0 >  
LOC. PRANTALARAS SNC piano: S1-f;

**Agenzia delle Entrate**  
**CATASTO FABBRICATI**  
Ufficio Provinciale di  
Cagliari

Dichiarazione protocollo n. CA0070896 del 22/05/2018

Planimetria di u.i.u. in Comune di Narcao

Loc. Prantalaras

civ. SNC

Identificativi Catastali:

Sezione: F

Foglio: 6

Particella: 265

Subalterno:

Compilata da:  
Spiga Benigno

Iscritto all'albo:  
Geometri

Prov. Cagliari

N. 2198

Scheda n. 2

Scala 1:500

PIANO TERRA

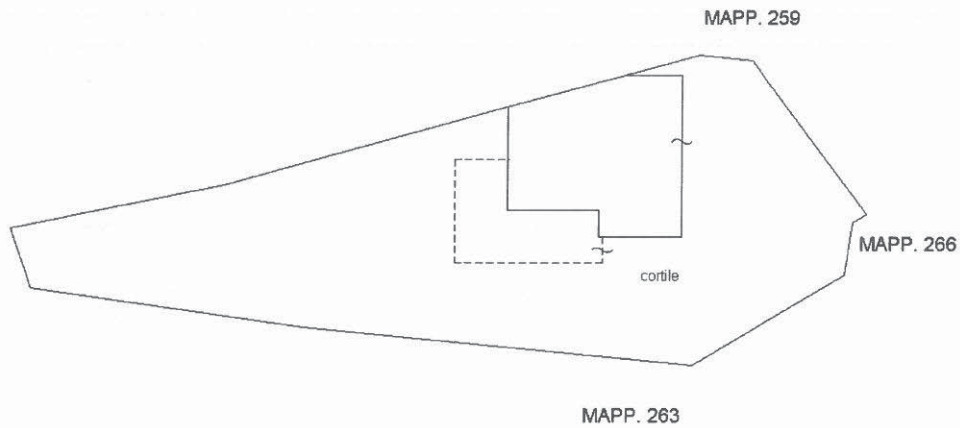

Catasto dei Fabbricati - Situazione al 23/05/2018 - Comune di NARCAO (F841) - < Sez. Urb.: F - Foglio: 6 - Particella: 265 - Subalterno: 0 >  
LOC. PRANTALARAS SNC piano: S1-T;

Ultima planimetria in atti

Data: 23/05/2018 - n. T42624 - Richiedente: SPGBGN66S12B354C

Totale schede: 2 - Formato di acquisizione: A4(210x297) - Formato stampa richiesto: A4(210x297)