

**Agenzia delle Entrate
CATASTO FABBRICATI
Ufficio Provinciale di
Siracusa**

Dichiarazione protocollo n. SR0126563 del 04/12/2013

Planimetria di u.i.u. in Comune di Lentini

Contrada Rappis

civ.

Identificativi Catastali:

Sezione:
Foglio: 81
Particella: 185
Subalterno:

Compilata da:
Martinez Maurizio
Iscritto all'albo:
Geometri

Prov. Catania

N. 2516

Scheda n. 1

Scala 1:200

Piano Terra

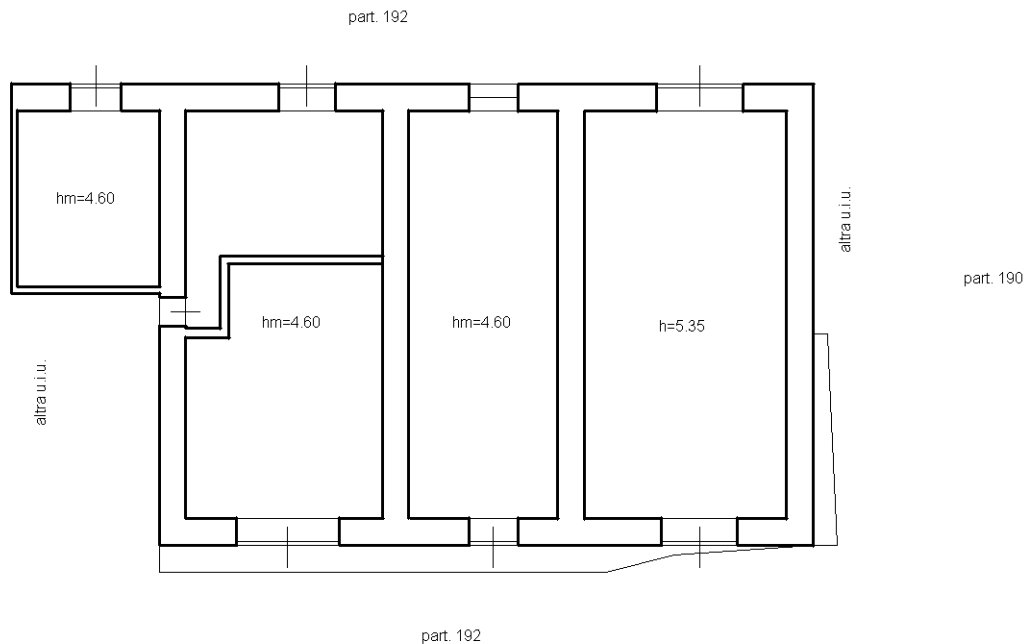

Catasto dei Fabbricati - Situazione al 29/05/2022 - Comune di LENTINI(E532) - < Foglio 81 - Particella 185 - Subalterno 2 >
CONTRADA RAPPIS Piano T

Ultima planimetria in atti