

**Agenzia delle Entrate
CATASTO FABBRICATI
Ufficio Provinciale di
Cagliari**

Dichiarazione protocollo n. CA0019563 del 14/03/2022

Comune di Quartu Sant'elena

Via Wolfgang Amadeus Mozart

civ. 16

Identificativi Catastali:

Sezione:

Foglio: 52

Particella: 3415

Subalterno: 1

Compilata da:
Bodano Vincenzo

Iscritto all'albo:
Geometri

Prov. Cagliari

N. 2524

Planimetria

Scheda n. 1

Scala 1:200

Piano Terra
h = 4.00 m

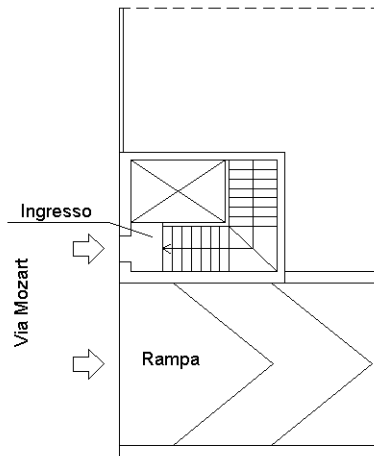

Piano Cantinato
h = 4.05 m

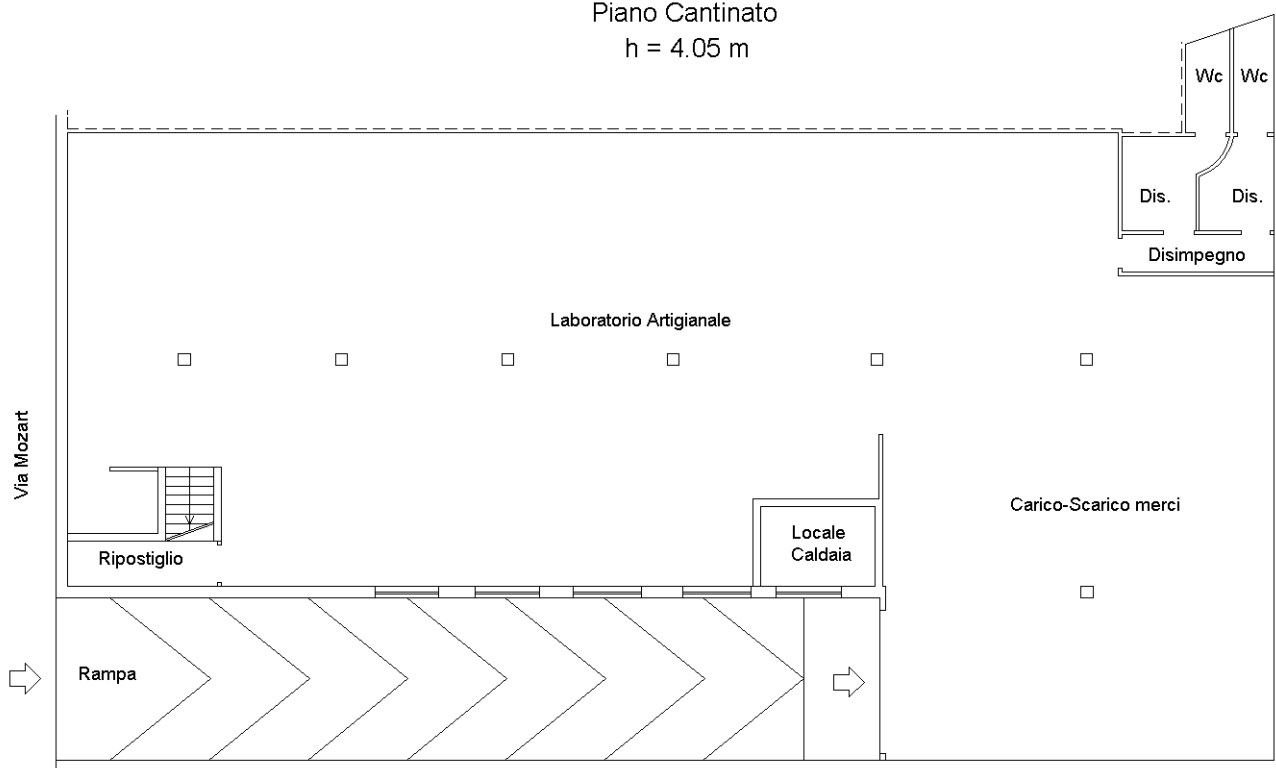

N.C.T. Mapp. 3416



Ultima planimetria in atti

Agenzia delle Entrate
CATASTO FABBRICATI
Ufficio Provinciale di
Cagliari

Dichiarazione protocollo n. CA0019563 del 14/03/2022

Comune di Quartu Sant'elena

Via Wolfgang Amadeus Mozart

civ. 16

Identificativi Catastali:

Sezione:

Foglio: 52

Particella: 3415

Subalterno: 1

Compilata da:

Bodano Vincenzo

Iscritto all'albo:

Geometri

Prov. Cagliari

N. 2524

Planimetria

Scheda n. 2

Scala 1:200

Piano Terra

h = 4.00 m

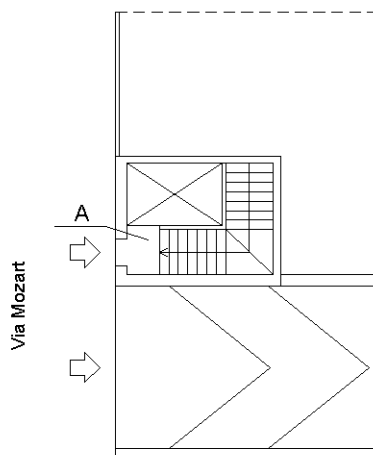

Piano Cantinato

h = 4.05 m

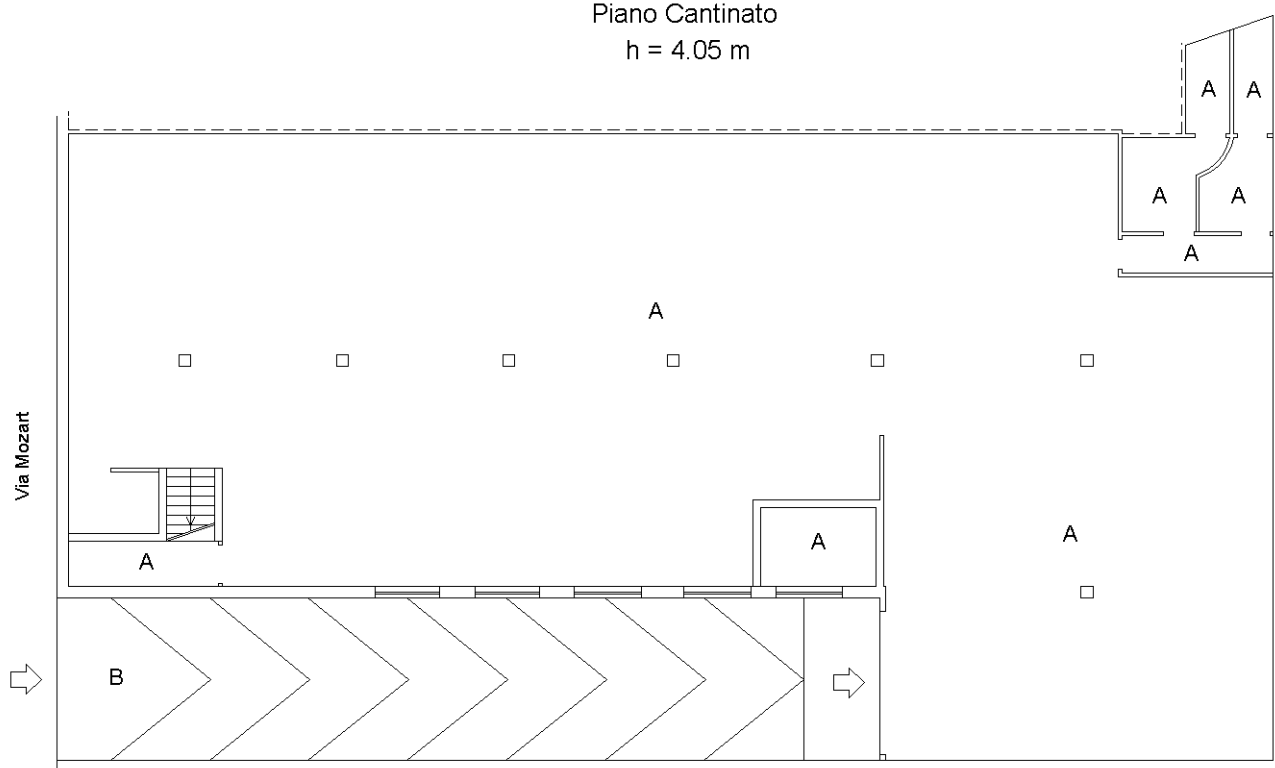

N.C.T. Mapp. 4379

N.C.T. Mapp. 3416

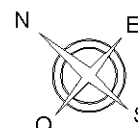

Ultima planimetria in atti