

67

MOBILIARIO  
E - C.A. N. T. - 315



MINISTERO DELLE FINANZE  
DIREZIONE GENERALE DEL CATASTO E DEI SERVIZI TECNICI ERARIAI  
NUOVO CATASTO EDILIZIO URBANO

Linee  
20

MOD. B (Nuovo Catasto Edilizio Urbano)

RE. DECRETO LEGGE 14 APRILE 1980, N. 6521

Planimetria dell'immobile situato nel Comune di Maddaloni, Via Crocioni n. 47  
Ditta Orazio Giordano Gallo - Operatore Architetto, ing. Luigi Altobelli  
Allegata alla dichiarazione presentata all'Ufficio Tecnico Ufficiale di Casselle  
N. 51943

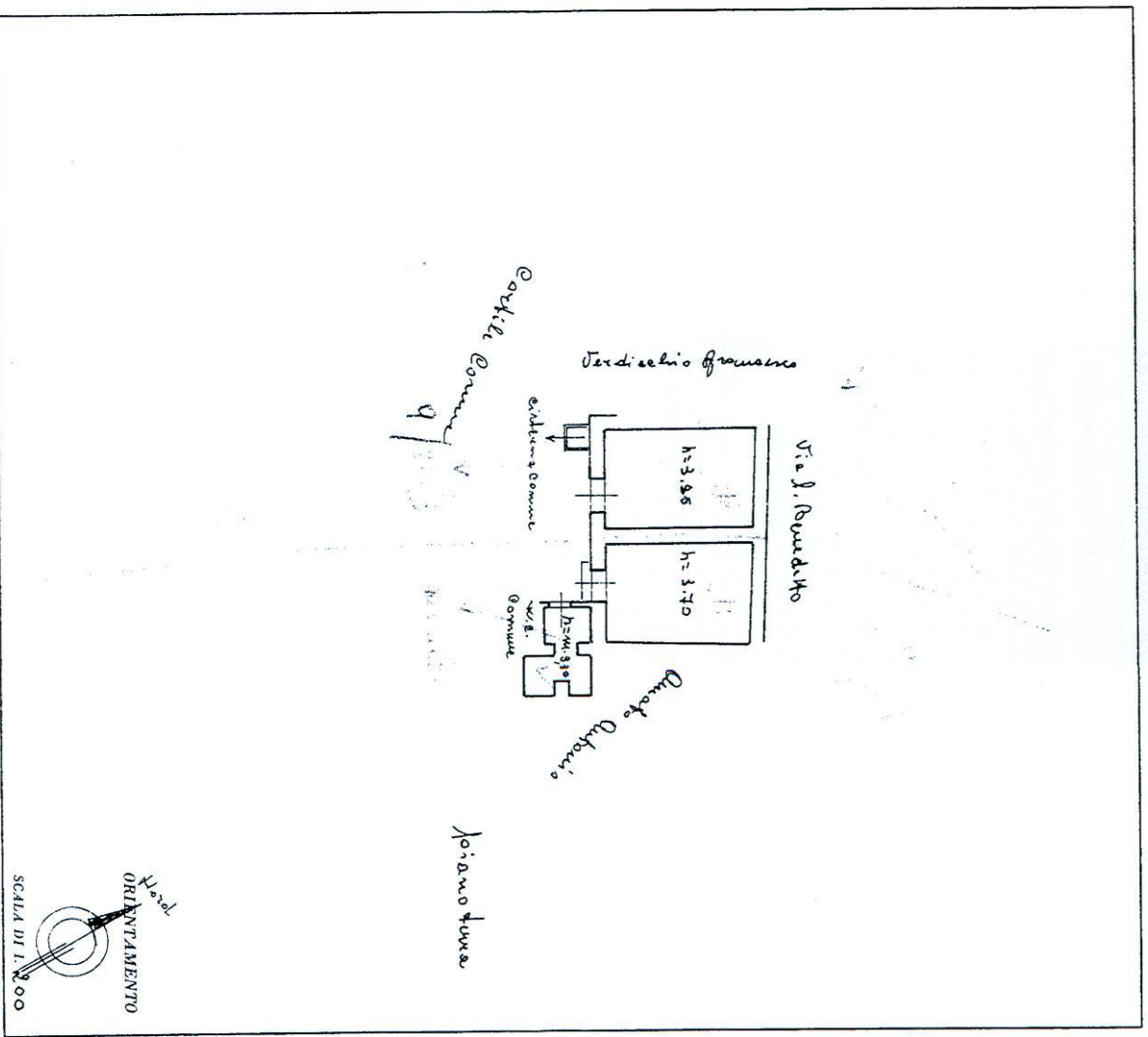

SPAZIO RISERVATO PER LE ANNOTAZIONI D'UFFICIO	
DATA PROT. N°	Sched. O n. 0975740

Compilata dal *Piomarta*  
Iscritto all'Albo de' *Periti*  
della Provincia di *Caserta*  
DATA  
Firma: *Levaldi*