

**PLANIMETRIE CATASTALI
IN VERSIONE PRIVACY**



INDICE

- Planimetria catastale del luogo pag. 3
- Piante Catastali pag. 6
- Rilievi fatti dal CTU pag. 18



PLANIMETRIA del LUOGO



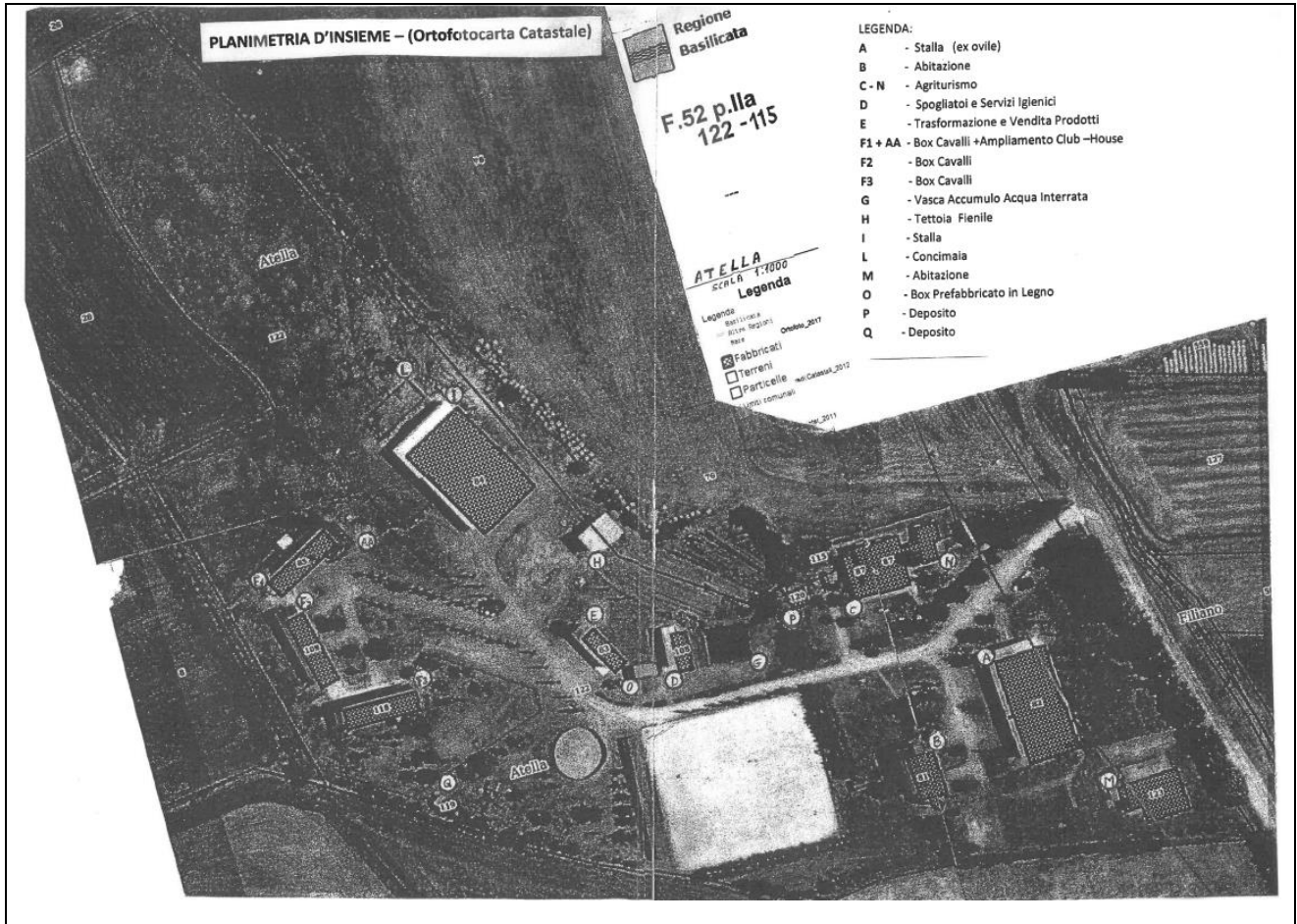

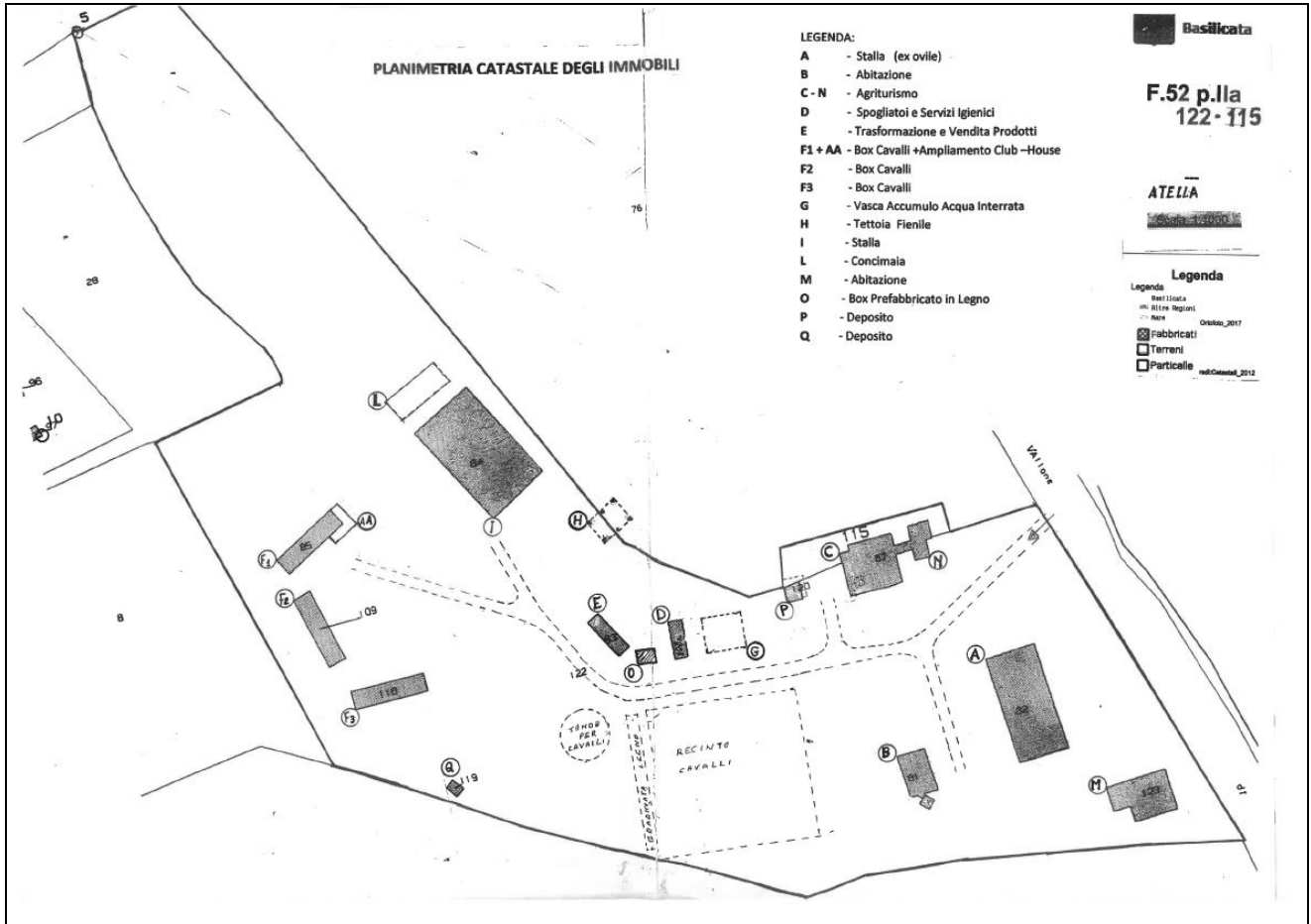

PIANTE CATASTALI



F.52 P.IIa 81-Immobilie B-

Data presentazione: 26/09/2001 - Data: 22/06/2018 - n. PZ0053778 - Richiedente: [] - Ultima Planimetria in atti

MODULARIO
F. rig. rend. 487



MINISTERO DELLE FINANZE
DIPARTIMENTO DEL TERRITORIO
CATASTO EDILIZIO URBANO (RDL 13-4-1938, n. 652)

MOD. BN (CEI)



Planimetria di u.i.u. in Comune di ATELLA Loc. "PIANA DI CARDA" civ. 1

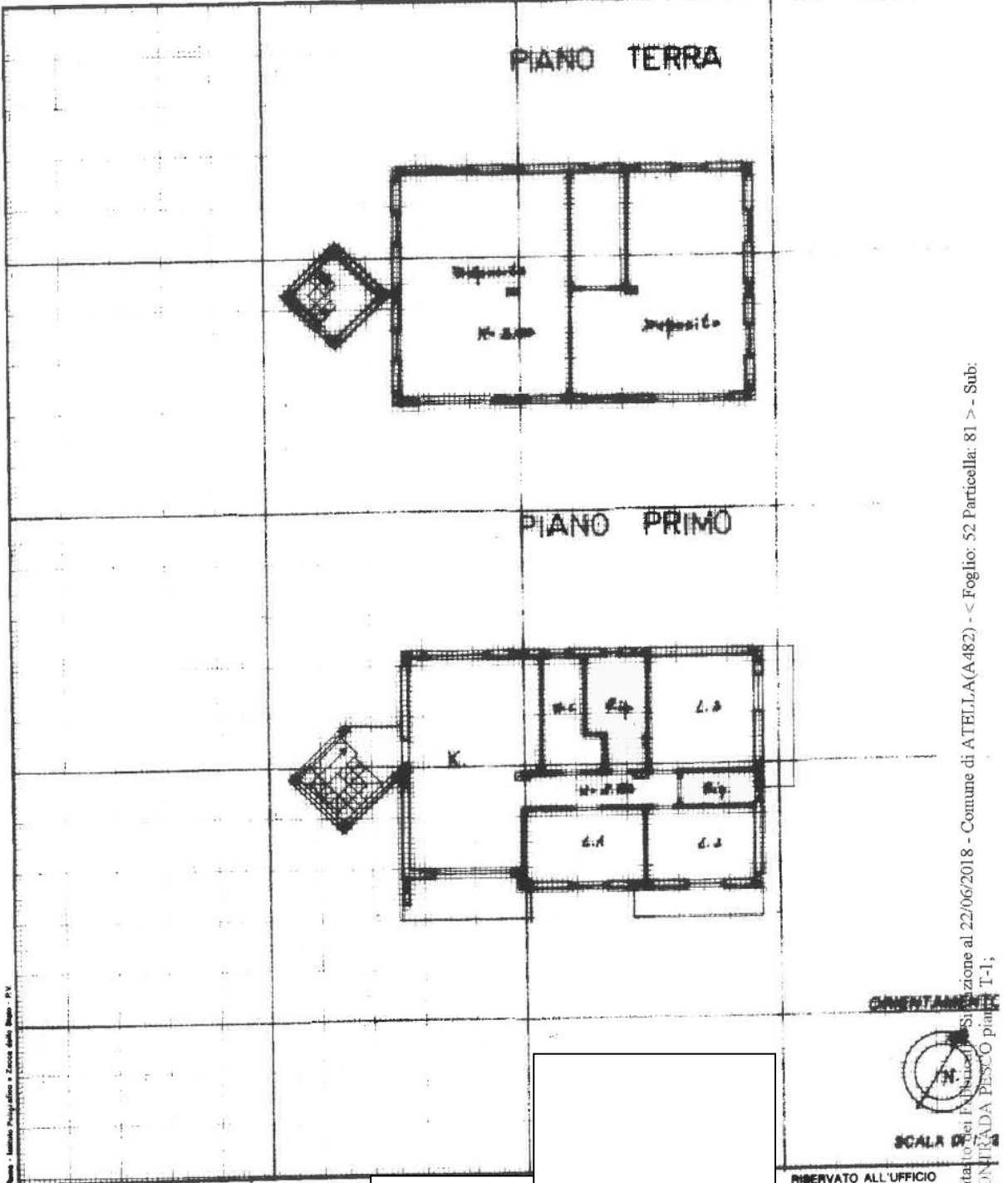

Cattedrale di Pescopagano - Situazione al 22/06/2018 - Comune di ATELLA(A482) - < Foglio: 52 Particella: 81 > - Sub: 1
 CANTIERA DA PESCO piano T-1;

Dichiarazione di N.C.
 Denuncia di variazione

Compilata dal LEONARDO (Titolo, cognome e nome)

Data presentazione: 26/09/2001 - Data: 22/06/2018 - n. PZ0053778 - Richiedente CAPUTO MIRELLA - Ultima Planimetria in atti
 Tot. schede: 1 - Formato di acq.: A4(209x297) - Foglio di n. 52 della provincia di POTENZA n. 1981
 n. 81 sub. 1

Firma _____

RISERVATO ALL'UFFICIO
 SCALA DI _____
 CANTIERA DA PESCO piano T-1;

F.52 P.IIIa-Agriturismo, Immobile C+N-

Data presentazione: 22/11/2001 - Data: 22/06/2018 - n. PZ0053780 - Richiedente [] Ultima Planimetria in atti - Immobile S

MODULARIO
F. rig. rend. 467



MINISTERO DELLE FINANZE
DIPARTIMENTO DEL TERRITORIO
CATASTO EDILIZIO URBANO (RDL 13-4-1939, n. 652)

MOD. 99 (CEL)

LIRE
999

Planimetria di u.i.u. in Comune di ATELLA Loc.tà PIANO DI CARDA civ. 1

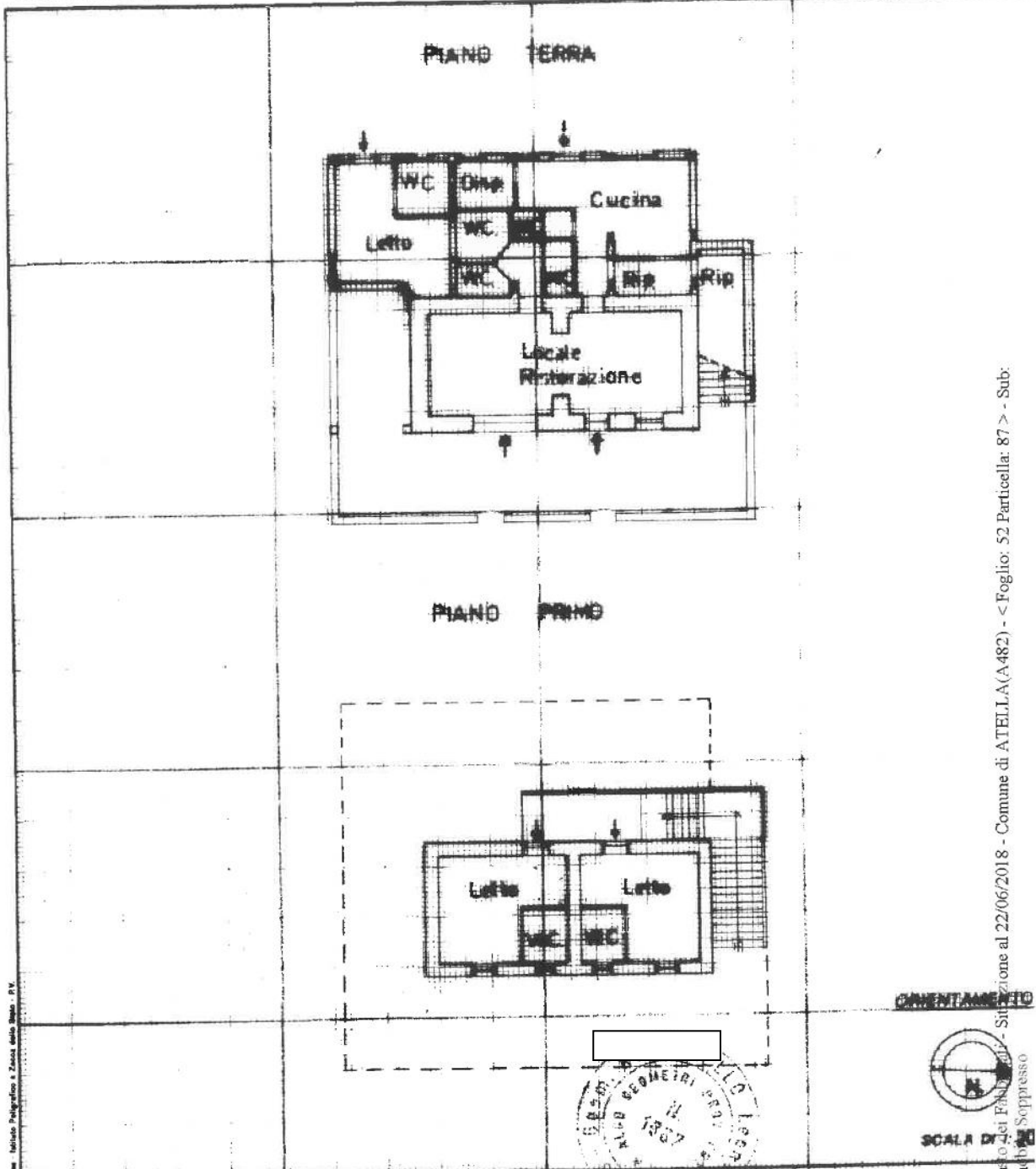

Catasto del F. 52 - Situazione al 22/06/2018 - Comune di ATELLA(A.482) - < Foglio: 52 Particella: 87 > - Sub: Immobile Soppresso

Dichiarazione di N.C.
Denuncia di variazione

Completata da []
cognome e nome)

RISERVATO ALL'UFFICIO

Identificativi catastali
Data presentazione: 22/11/2001 - Data: 22/06/2018 - n. PZ0053780 - Richiedente CAPUTO MIRELLA - Ultima Planimetria in atti - Immobile Soppresso
Tot. schede: 1 - Formato di acq.: A4(209x297) - della provincia di: POTENZA n. 1997
n. 87 sub. 1 date Firma []

F.52 P.IIa 108 -Spogliatoi e Servizi Igienici, Immobile D-

Data: 22/06/2018 - n. PZ0053766 - Richiedente [redacted] - Ultima Planimetria in atti

**Agenzia del Territorio
CATASTO FABBRICATI
Ufficio Provinciale di
Potenza**

Dichiarazione protocollo n. PZ0163861 del 08/11/2004

Planimetria di u.i.u. in Comune di Atella

Localita' Piana Di Carda

civ. SNC

Identificativi Catastali:

Sezione:
Foglio: 52
Particella: 108
Subalterno:

Compilata da:

Iscritto all'albo:

Prov. Potenza

N. 1987

Scheda n. 1

Scala 1:100

**PIANO TERRA
H=2.80**

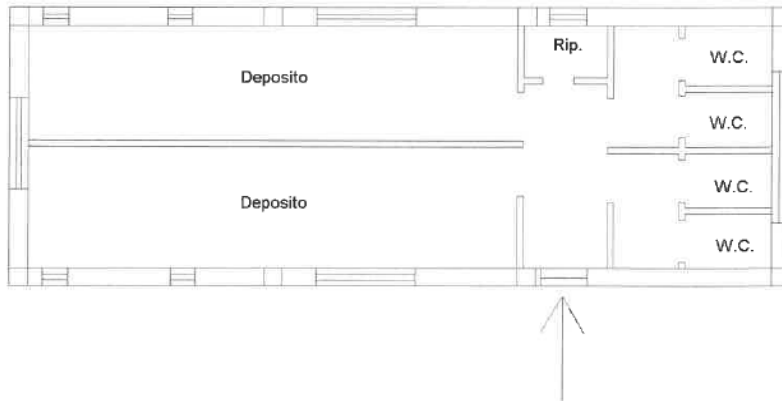

Catasto dei Fabbricati - Situazione al 22/06/2018 - Comune di ATELLA(A482) - < Foglio: 52 Particella: 108 > - Sub: CONTRADA CARDIA SNC piano: T;

Data: 22/06/2018 - n. PZ0053766 - Richiedente [redacted] - Ultima Planimetria in atti

Fot.schede: 1 - Formato di acq.: A4(210x297) - Fatt. di scala: 1:1



F.52 P.IIa 83 -Trasformazione e Vendita Prodotti, Immobile E-

Data presentazione: 12/11/2001 - Data: 22/06/2018 - n. PZ0053774 - Richiedente [] - Ultima Planimetria in atti

MODULARIO
F. rig. rend. 497



MINISTERO DELLE FINANZE
DIPARTIMENTO DEL TERRITORIO
CATASTO EDILIZIO URBANO (RDL 13-4-1939, n. 852)

MOD. EM (CEL)

LIRE
800

Planimetria di u.i.u. in Comune di ATELLA via Localita' PIANO DI CARDA civ.

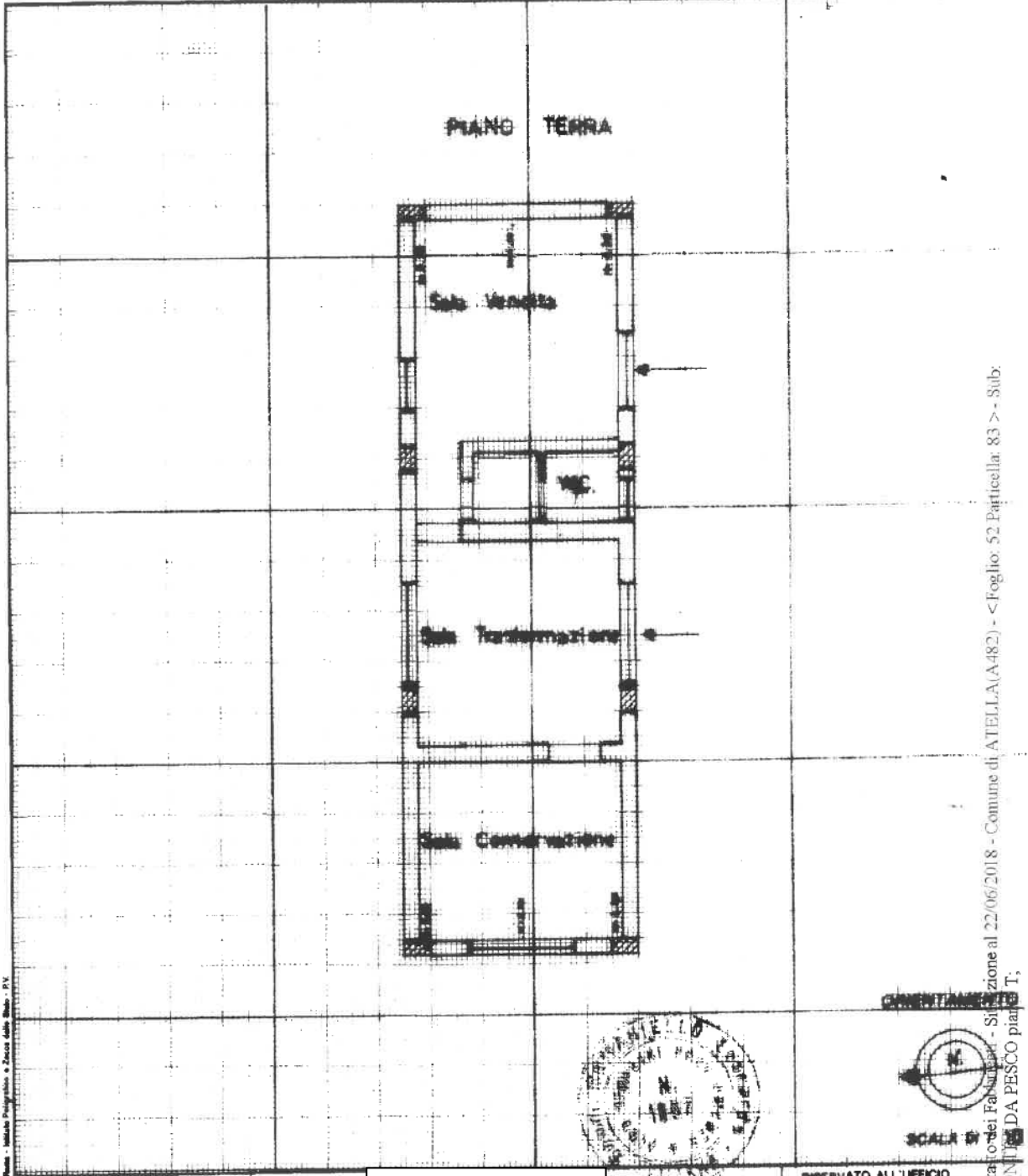

Catasto dei Fabbricati - Situazione al 22/06/2018 - Comune di ATELLA(A-482) - < Foglio: 52 Particella: 83 > - Sub:
CIVITAVECCHIA PESCO piano T;

Nota: Istituto Nazionale e Zonare della Stato - P.V.

Dichiarazione di N.C.
Denuncia di variazione

Compilata dal []
(Titolo, cognome e nome)

RISERVATO ALL'UFFICIO

Data presentazione: 12/11/2001 - Data: 22/06/2018 - n. PZ0053774 - Richiedente **CAPUTO MIRELLA** - Ultima Planimetria in atti
Tot. schede: 1 - Formato di acc. A4(209x297) - Prov. di **POTENZA** - n. sub. **83**
Iscritto all'albo dei [] della provincia di **POTENZA** - data [] Firma []

F.52 P.IIa 85 -Box Cavalli, Immobile F1-

Data presentazione: 12/11/2001 - Data: 22/06/2018 - n. PZ0053776 - Richiedente [] Ultima Planimetria in atti

MODULARIO
F. rig. rend. 487



MINISTERO DELLE FINANZE
DIPARTIMENTO DEL TERRITORIO
CATASTO EDILIZIO URBANO (RDL 13-4-1939, n. 852)

MOD. 80 (CE)

LIRE
999

Planimetria di u.i.u. in Comune di ATELLA via Località "PIANO DI CARDA" civ. 1

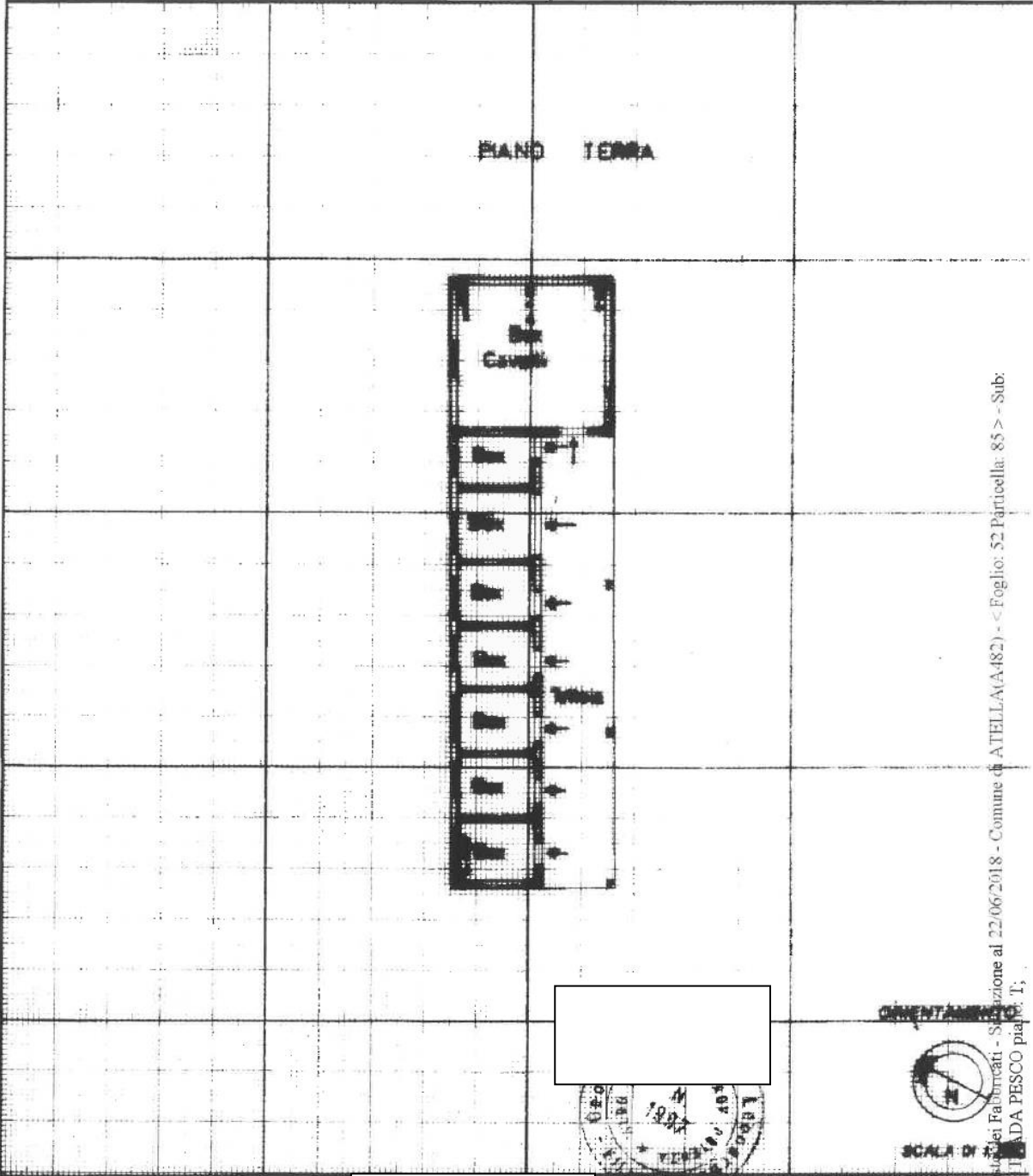

Catasto Edilizio Urbano - Situazione al 22/06/2018 - Comune di ATELLA(A482) - < Foglio: 52 Particella: 85 > - Sub: 1 - VIA CARDA PESCO piano: 1.

Nota: Istituto Poligrafico e Zecca dello Stato - PV

Dichiarazione di N.C.
Denuncia di variazione

Completata dal [] (no. cognome e nome)

RISERVATO ALL'UFFICIO

Identificativi catastali
Data presentazione: 12/11/2001 - Data: 22/06/2018 - n. PZ0053776 - Richiedente: **CAPUTO MIRELLA** - Ultima Planimetria in atti
Totale fogli: 5 - Foglio di acq.: A4(209) - Part. di scala: 1:1000 - data: [] Firma: []



F.52 P.lla 109 -Box Cavalli, Immobile F2-

Data: 22/06/2018 - n. PZ0053765 - Richiedente [redacted] Ultima Planimetria in atti	
Dichiarazione protocollo n. PZ0163862 del 08/11/2004	
Planimetria di u.i.u. in Comune di Atella	
Localita' Piana Della Carda civ. SNC	
Identificativi Catastali:	
Sezione:	
Foglio: 52	
Particella: 109	
Subalterno:	
Compilata da: [redacted]	
Iscritto all'albo: [redacted]	
Prov. Potenza N. 1987	
Scheda n. 1	Scala 1:200

PIANO TERRA
Hm=3.30

Catasto dei Fabbricati - Situazione al 22/06/2018 - Comune di ATELLA(A.482) - < Foglio: 52 Particella: 109 > - Sub:
CONTRADA CARDA SNC piano: T,

Data: 22/06/2018 - n. PZ0053765 - Richiedente [redacted] Ultima Planimetria in atti	
Fot:schede: 1 - Formato di acq.: A4(210x297) - Fatti di scala: 1:1	



F.52 P.lla 118 -Box Cavalli, Immobile F3-

Agenzia del Territorio CATASTO FABBRICATI Ufficio Provinciale di Potenza	Data: 22/06/2018 - n. PZ0053767 - Richiedente [] - Ultima Planimetria in atti	
	Dichiarazione protocollo n. PZ0455938 del 30/11/2007	
	Planimetria di u.i.u. in Comune di Atella	
	Contrada Piana Di Carda	civ. SNC
Identificativi Catastali:	Compilata da:	[]
Sezione:	Isritto all'albo:	[]
Foglio: 52		
Particella: 118		
Subalterno:	Prov. Potenza	N. 1987

Scheda n. 1 Scala 1:200

PIANO TERRA
Hm=3.30

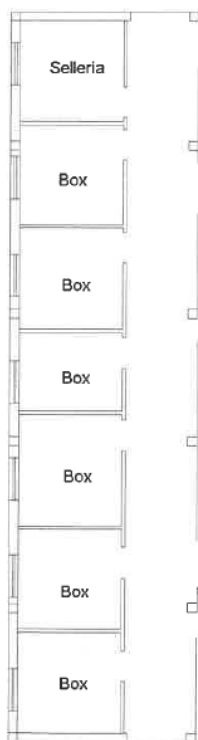

Catasto dei Fabbricati - Situazione al 22/06/2018 - Comune di ATELLA(A.482) - < Foglio: 52 Particella: 118 > - Sub:
CONTRADA CARDIA SNC piano: 1;

Data: 22/06/2018 - n. PZ0053767 - Richiedente [] Ultima Planimetria in atti

Fot.schede: 1 - Formato di acq.: A4(210x297) - Fatt. di scala: 1:1



F.52 P.IIIa 84 -Stalla, Immobile I-

Data presentazione: 28/12/2001 - Data: 22/06/2018 - n. PZ0053775 - Richiedente [] - Ultima Planimetria in atti

MODULARIO
F. rig. rend. 407



MINISTERO DELLE FINANZE
DIPARTIMENTO DEL TERRITORIO
CATASTO EDILIZIO URBANO (RDL 13-4-1939, n. 652)

MOD. 00 (CEI)

LIRE
500

Planimetria di u.i.u. in Comune di ATELLA v/c Loc.ta PIANO DI CARDA civ. 1

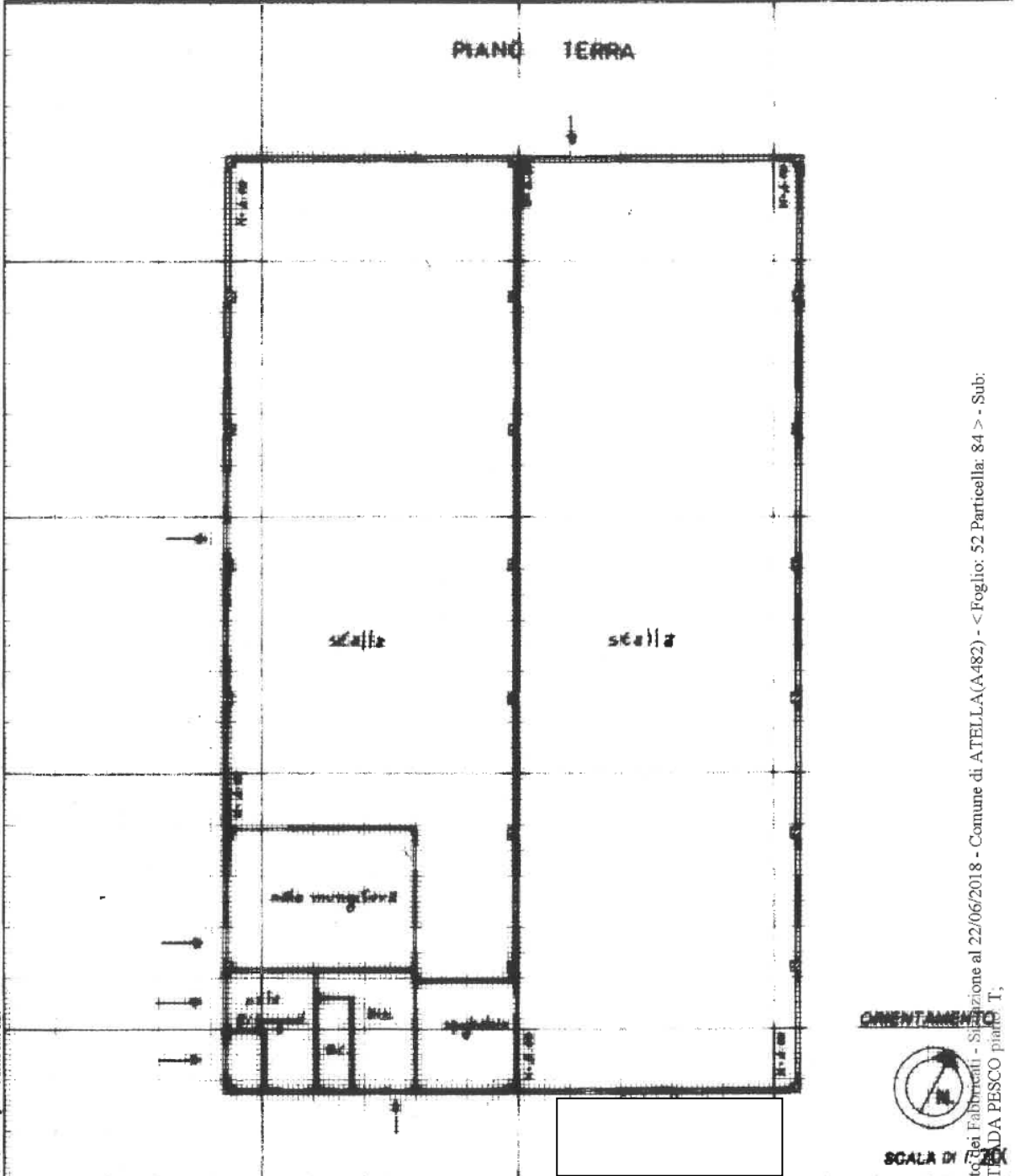

Catasto dei Fabbricati - Sezione al 22/06/2018 - Comune di ATELLA(A482) - < Foglio: 52 Particella: 84 > - Sub: 1 - CONTA DA PESCO piano T;



Dichiarazione di N.C.
Denuncia di variazione

Compilata dal []
(cognome e nome)

RISERVATO ALL'UFFICIO

Identificativi catastali
Data presentazione: 28/12/2001 - Data: 22/06/2018 - n. PZ0053775 - Richiedente (A) MIRELLA - Ultima Planimetria in atti
Tot. schede: 02 Formato di acc. A4(209) e per. di s. d. 1:1
n. 908

Iscritto all'albo de []
Potenza (1987)
data [] Firma []

F.52 P.IIa 123 -Abitazione, Immobile M-

Data: 22/06/2018 - n. PZ0053771 - Richiedente [] - Ultima Planimetria in atti

**Agenzia del Territorio
CATASTO FABBRICATI
Ufficio Provinciale di
Potenza**

Dichiarazione protocollo n. PZ0150514 del 11/06/2009

Planimetria di u.i.u. in Comune di Atella

Piana Di Carda

civ. SNC

Identificativi Catastali:

Sezione:

Foglio: 52

Particella: 123

Subalterno:

Compilata da:

Iscritto all'albo:

Prov. Potenza

N. 1987

Scheda n. 1 Scala 1:200

PIANO TERRA
Hm=2.80

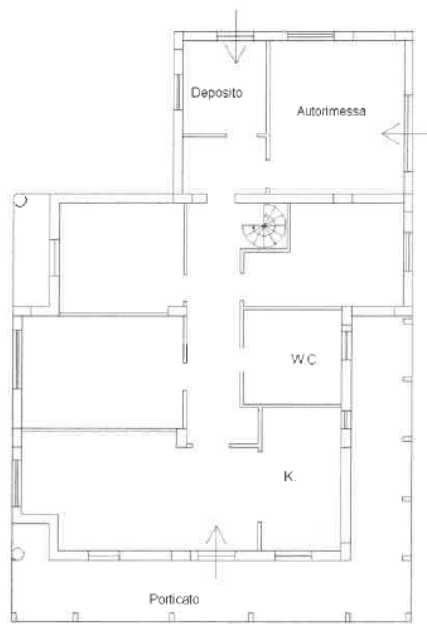

PIANO PRIMO
Hm=2.70





Catasto dei Fabbricati - Situazione al 22/06/2018 - Comune di ATELLA(A.482) - < Foglio: 52 Particella: 123 > - Sub:
CONTRADA CARDA SNC piano: 1-1;

Data: 22/06/2018 - n. PZ0053771 - Richiedente [] - Ultima Planimetria in atti

Tot.schede: 1 - Formato di acq.: A4(210x297) - Fatt. di scala: 1:1

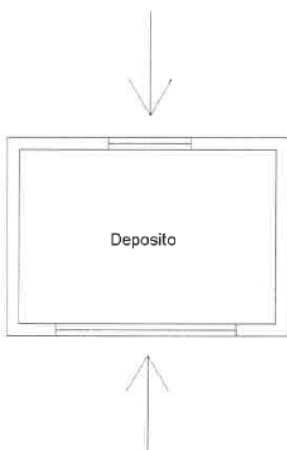
F.52 P.lla 119 -Deposito, Immobile Q-

Data: 22/06/2018 - n. PZ0053768 - Richiedente [] - Ultima Planimetria in atti	
Agenzia del Territorio CATASTO FABBRICATI Ufficio Provinciale di Potenza	Dichiarazione protocollo n. PZ0455914 del 30/11/2007
	Planimetria di u.i.u. in Comune di Atella Contrada Piana Di Carda oiv. SNC
Identificativi Catastali: Sezione: Foglio: 52 Particella: 119 Subalterno:	Compilata da: [] Iscritto all'albo: [] Prov. Potenza N. 1987
Scheda n. 1 Scala 1:100	
<p>PIANO TERRA Hm=2.40</p>  <p>Deposito</p> <p>Nord </p>	
Catasto dei Fabbricati - Situazione al 22/06/2018 - Comune di ATELLA(A 482) - < Foglio: 52 Particella: 119 > - Sub: CONTRADA CARDA SNC piano: 1;	
Data: 22/06/2018 - n. PZ0053768 - Richiedente [] - Ultima Planimetria in atti	
Fot:schede: 1 - Formato di acq.: A4(210x297) - Fatt. di scala: 1:1	



RILIEVI FATTI DAL CTU



Immobile A

IMMOBILE "A" - STALLA - F^o 52 p 82
SCALA 1:200

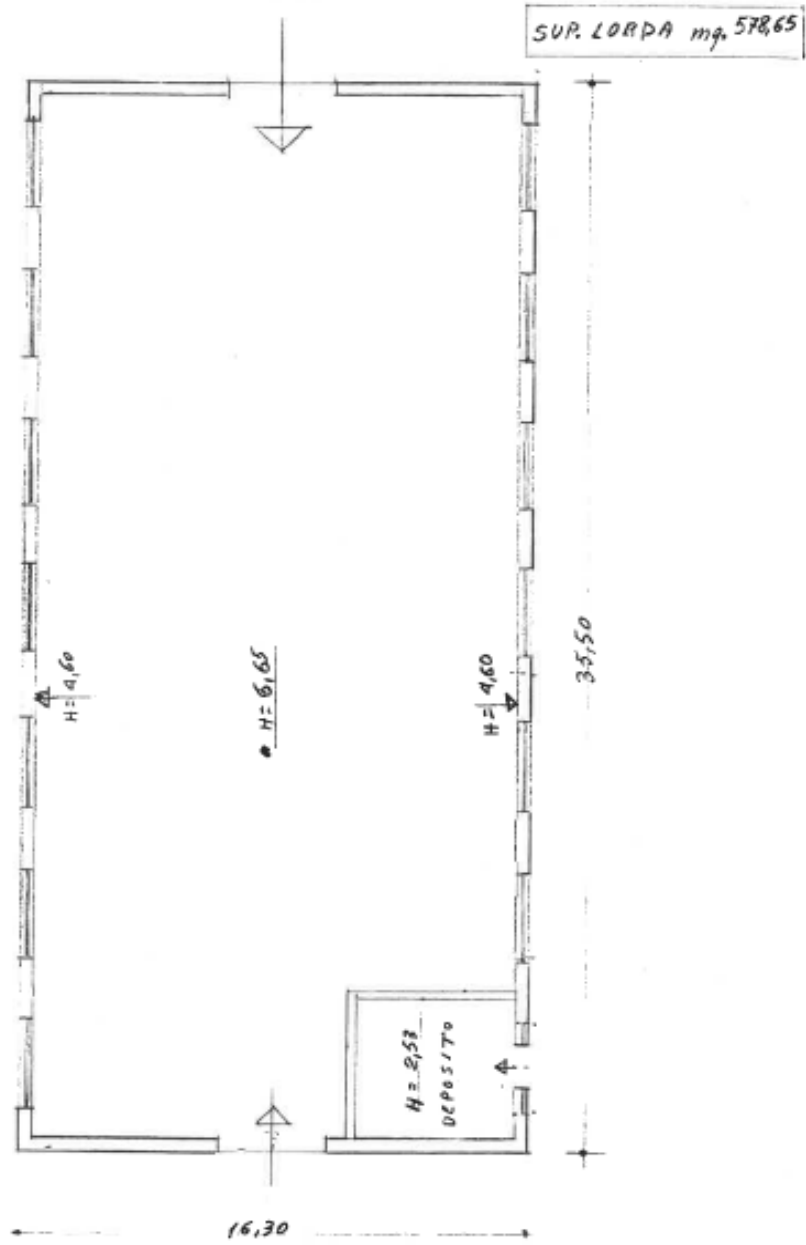

N.B. - RILEVATO DAL C.T.U.



IMMOBILE "A" - STALLA - F^o 52 p. 82
SCALA 1:200

SUP. LORDA mq. 578,65

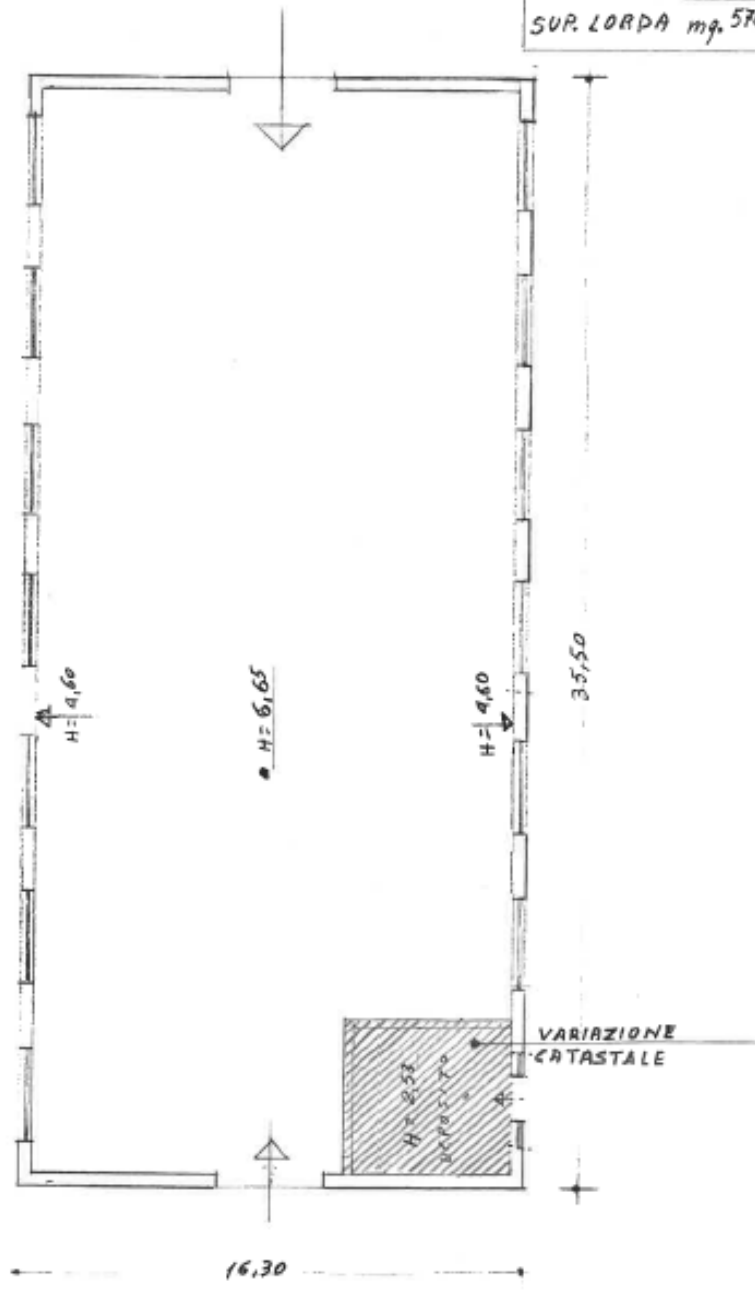

N.B. - RILEVATO DAL C.T.U.



Immobile B

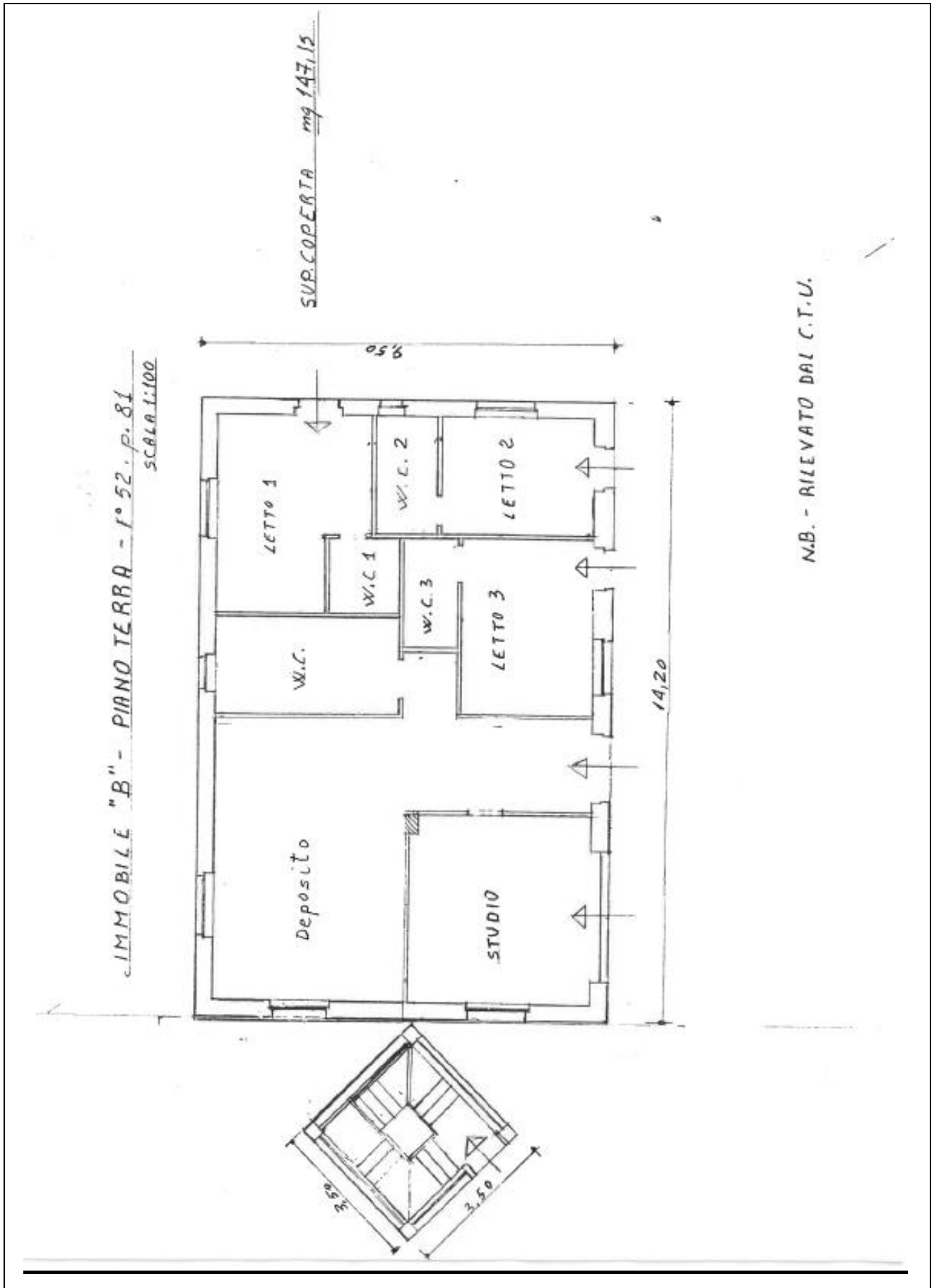

IMMOBILE 'B' - ABITAZIONE - PIANO 1° - F.º 52 P.º 81
SCALA 1:100

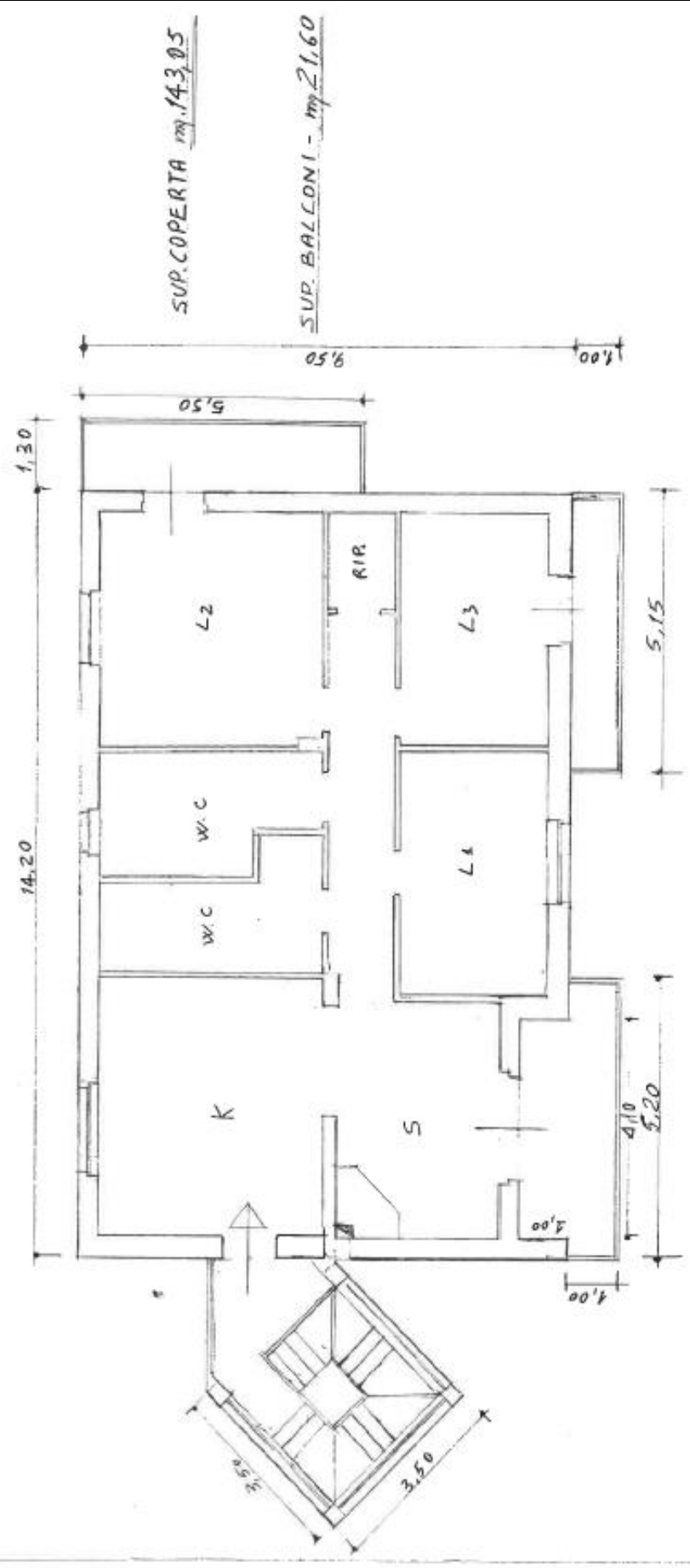

NB: RILEVATO DAL C.T.U.



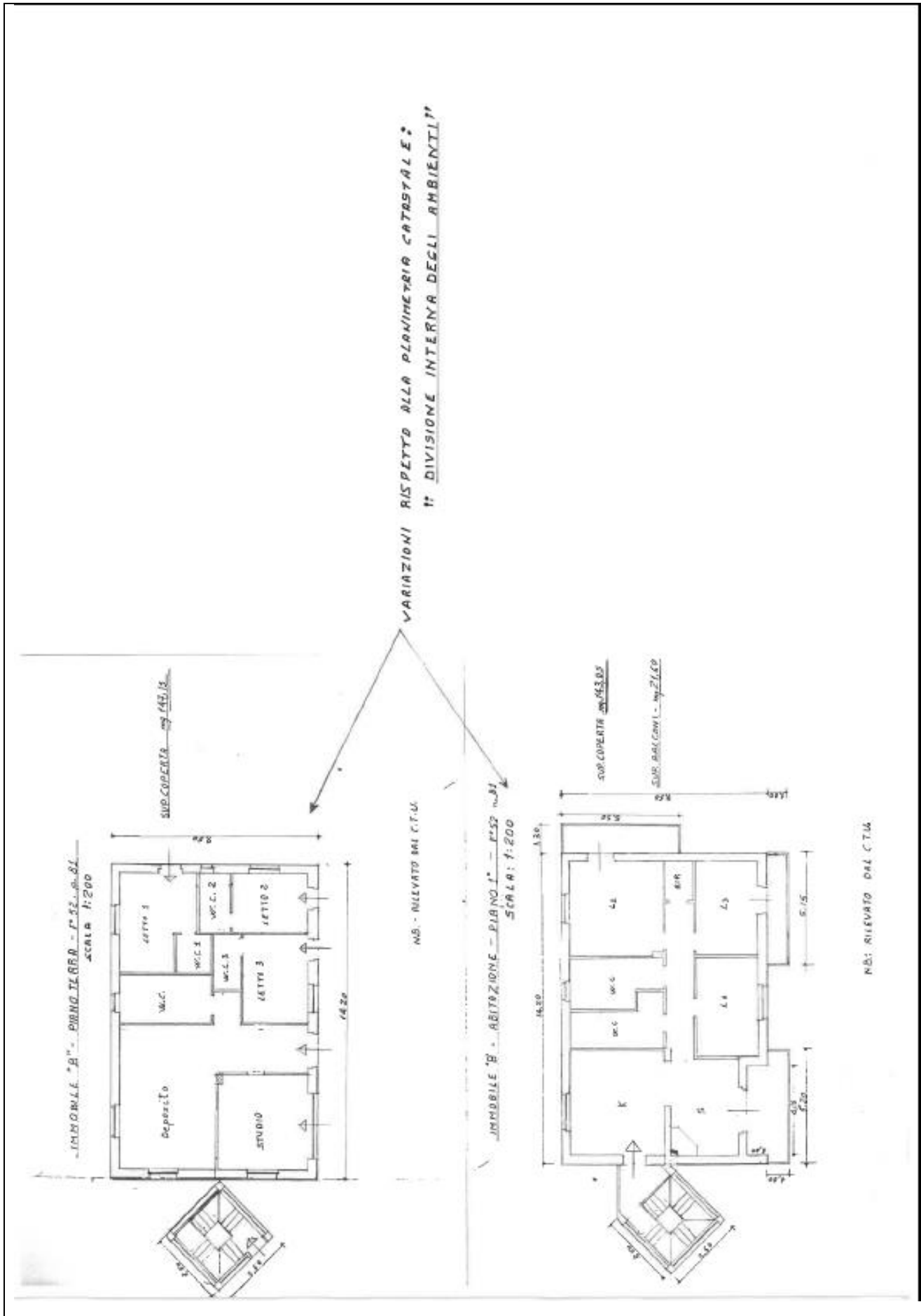

Immobile C+N

IMMOBILE "C" - AGRITURISMO - F°52 p.87-sub1

PIANO PRIMO
SCALA 1:100

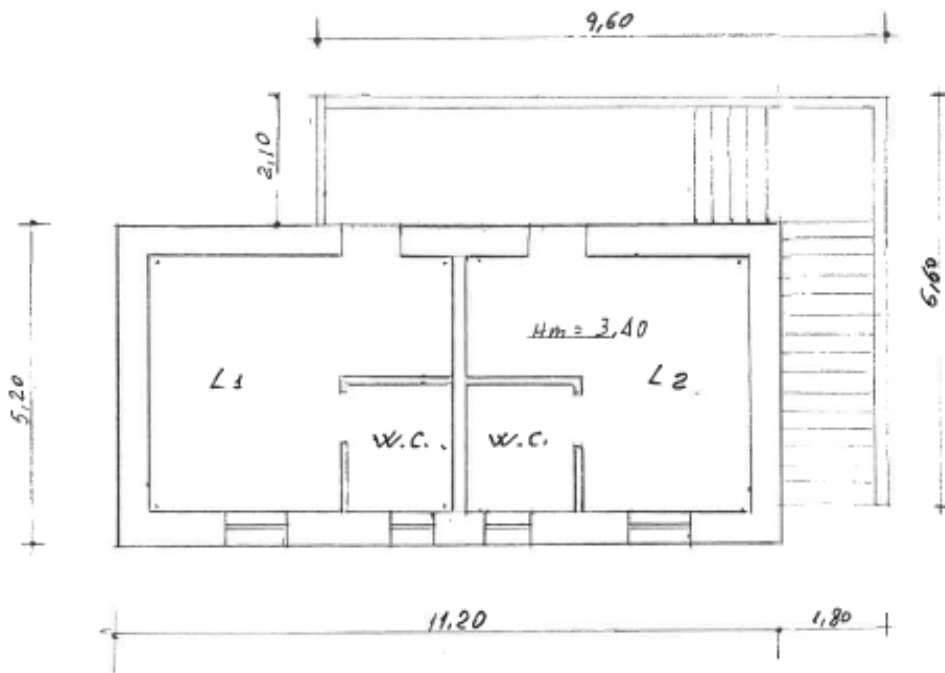

SUPERFICIE COPERTA - mq 58,24
SUP. SCALA ESTERNA - mq 32,04

N.B. RILEVATO DAL C.T.U.



IMMOBILE "C" ed. "N" - RENTURISMO - F.° 52 p. 87-506 I
PIANO TERRA 509-81100

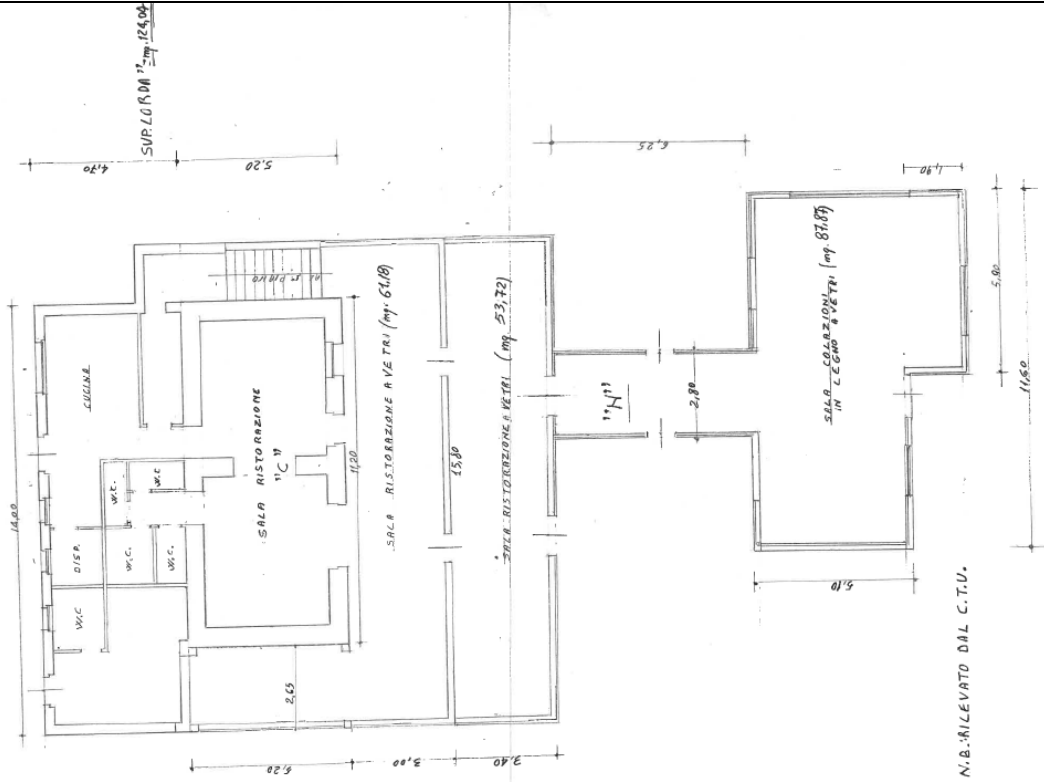

N.B. RILEVATO DAL C.T.U.



Immobile D

IMMOBILE "D" - SPOGLIATOIE SERVIZI IGIENICI - F° 52 p. 108

SCALA 1:100

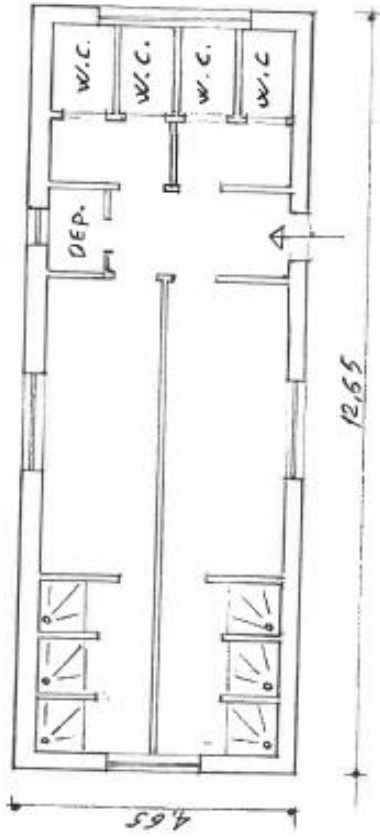

SUPERFICIE LORDA mq 58,82

N.B.: RILEVATO DAL C.T.U.



IMMOBILE "D" - SPOGLIATOIE E SERVIZI IGIENICI - F° 52 p. 108

SCALA 1:100

AGGIORNAMENTO PLANIMETRIA CATASTALE

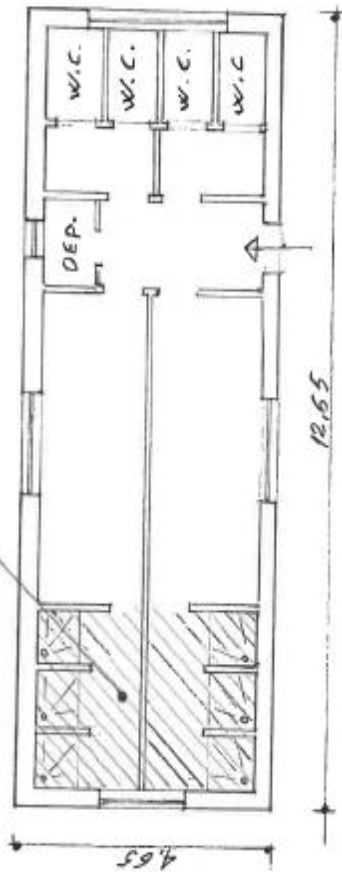

SUPERFICIE LORDA mq 58,82

M.B. : RILEVATO DAL C.T.U.

Immobile E

IMMOBILE "E" - TRASFORMAZIONE E VENDITA PRODOTTI - F.52 p.83
PIANO TERRA SCALA 1:100

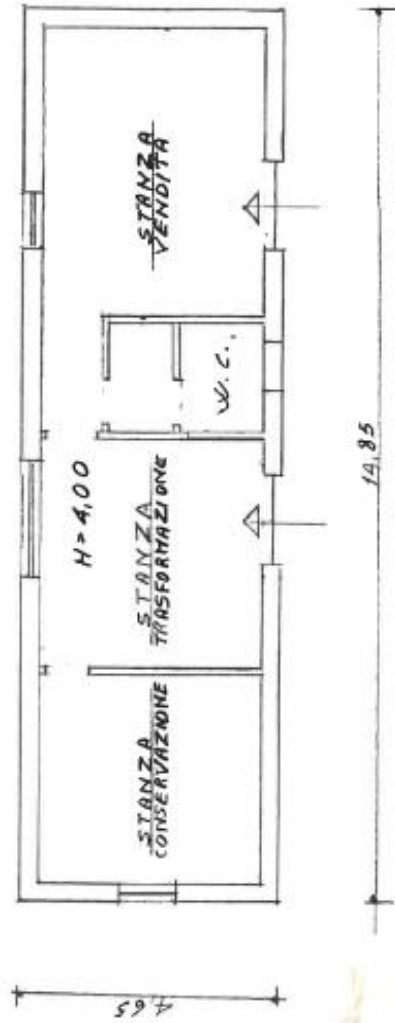

SUPERFICIE LORDA - mq 69,05

N.B. VERIFICATO DAL C.T.U.

IMMOBILE "E" - TRASFORMAZIONE E VENDITA PRODOTTI - F.52 p.83
PIANO TERRA SCALA N.100

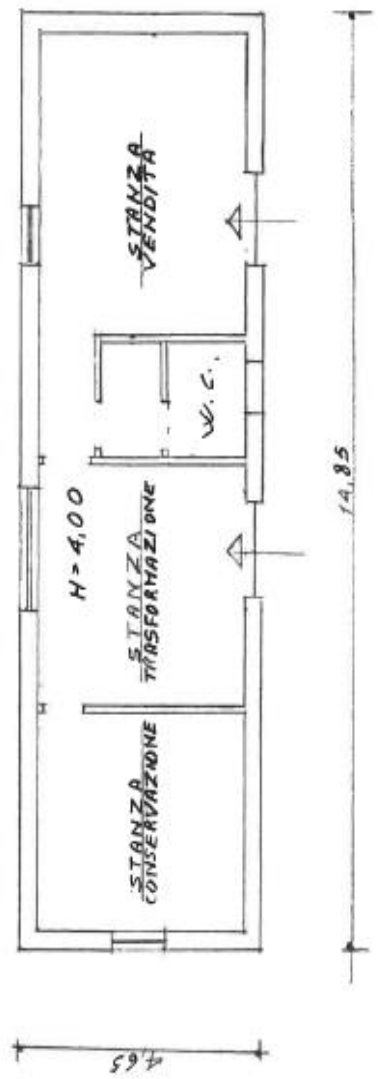

SUPERFICIE LORDA - mq 69,05

N.B VERIFICATO DAL C.T.U.

Immobile F1

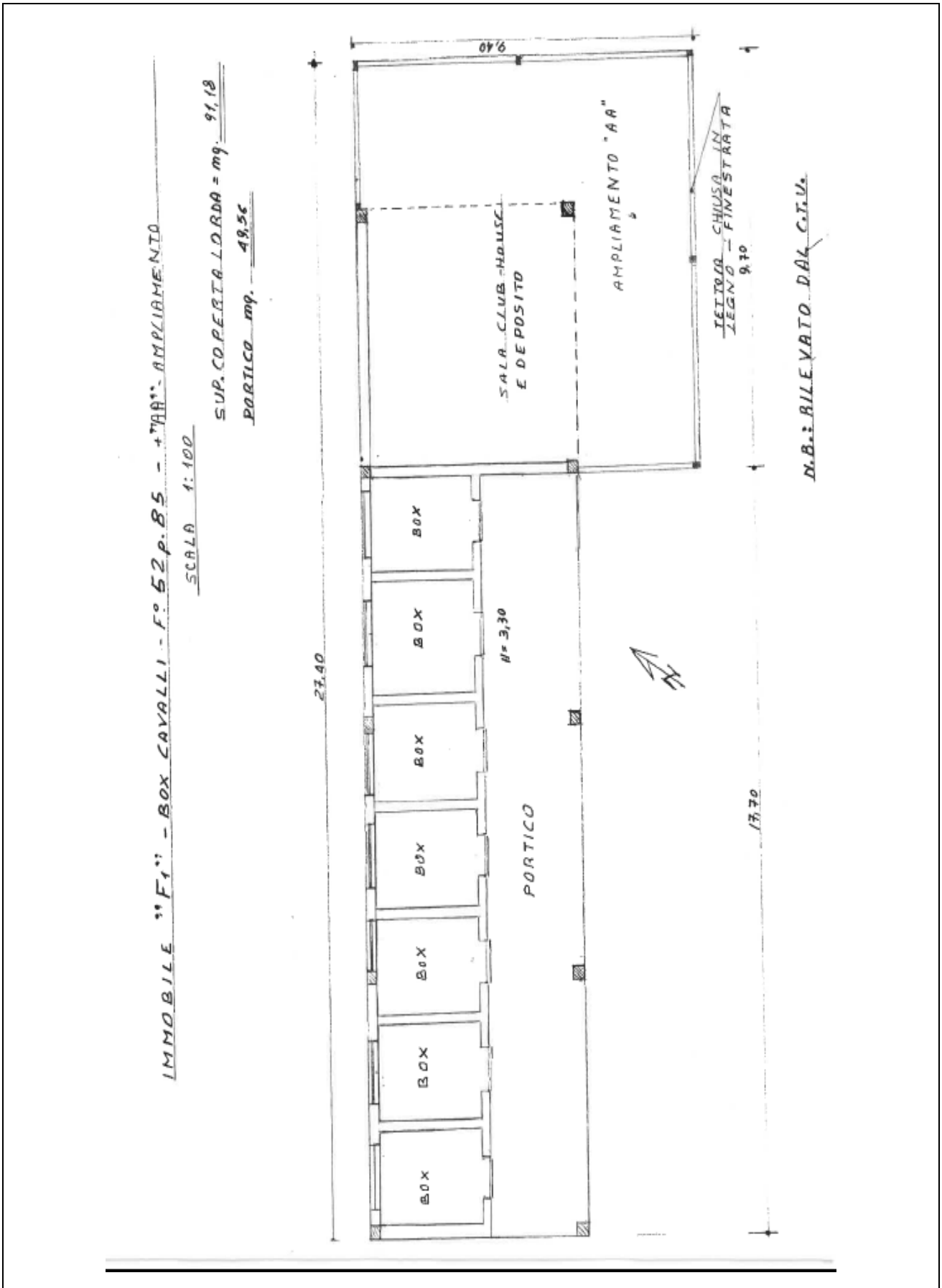

Immobile F2

<p>Agenzia del territorio CATASTO FABBRICATI Ufficio Provinciale di Potenza</p>	<p>Planimetria di u.i.u. in Comune di Atella</p> <p>Contrada Piana Di Carda civ. SNC</p>		
<p>Scheda n. 1 Scala 1:200</p>	<table border="1" style="width: 100%; border-collapse: collapse;"> <tr> <td style="width: 50%;"> <p>Identificativi Catastali:</p> <p>Sezione: <input type="text"/></p> <p>Foglio: 52</p> <p>Particella: 109</p> <p>Subalterno: <input type="text"/></p> </td> <td style="width: 50%;"> <p>Comitata da: <input type="text"/></p> <p>Iscritto all'albo: <input type="text"/></p> <p>Prov. Potenza N. 1987</p> </td> </tr> </table>	<p>Identificativi Catastali:</p> <p>Sezione: <input type="text"/></p> <p>Foglio: 52</p> <p>Particella: 109</p> <p>Subalterno: <input type="text"/></p>	<p>Comitata da: <input type="text"/></p> <p>Iscritto all'albo: <input type="text"/></p> <p>Prov. Potenza N. 1987</p>
<p>Identificativi Catastali:</p> <p>Sezione: <input type="text"/></p> <p>Foglio: 52</p> <p>Particella: 109</p> <p>Subalterno: <input type="text"/></p>	<p>Comitata da: <input type="text"/></p> <p>Iscritto all'albo: <input type="text"/></p> <p>Prov. Potenza N. 1987</p>		

IMMOBILE "F2" - BOX CAVALLI - F° 52 - p. 109

SCALA 1:200

PIANO TERRA
Hm=3.30

SUB. COPERTA mq. 88,06

PARTICO... mq. 59,02

Nord

NB - RILEVATO DAL C.T.U.

Catasto dei Fabbricati - Situazione al 22/06/2018 - Comune di ATELLA(A482) - < Foglio: 52 Particella: 109 - - Sub: CONTRADA CARDIA SNC piano: T.

: 22/06/2018 - n. PZ0053767 - Richiedente Ultima Planimetria in atti

chiede: 1 - Formato di acq.: A4(210x297) - Fatt. di scala: 1:1

Immobile F3

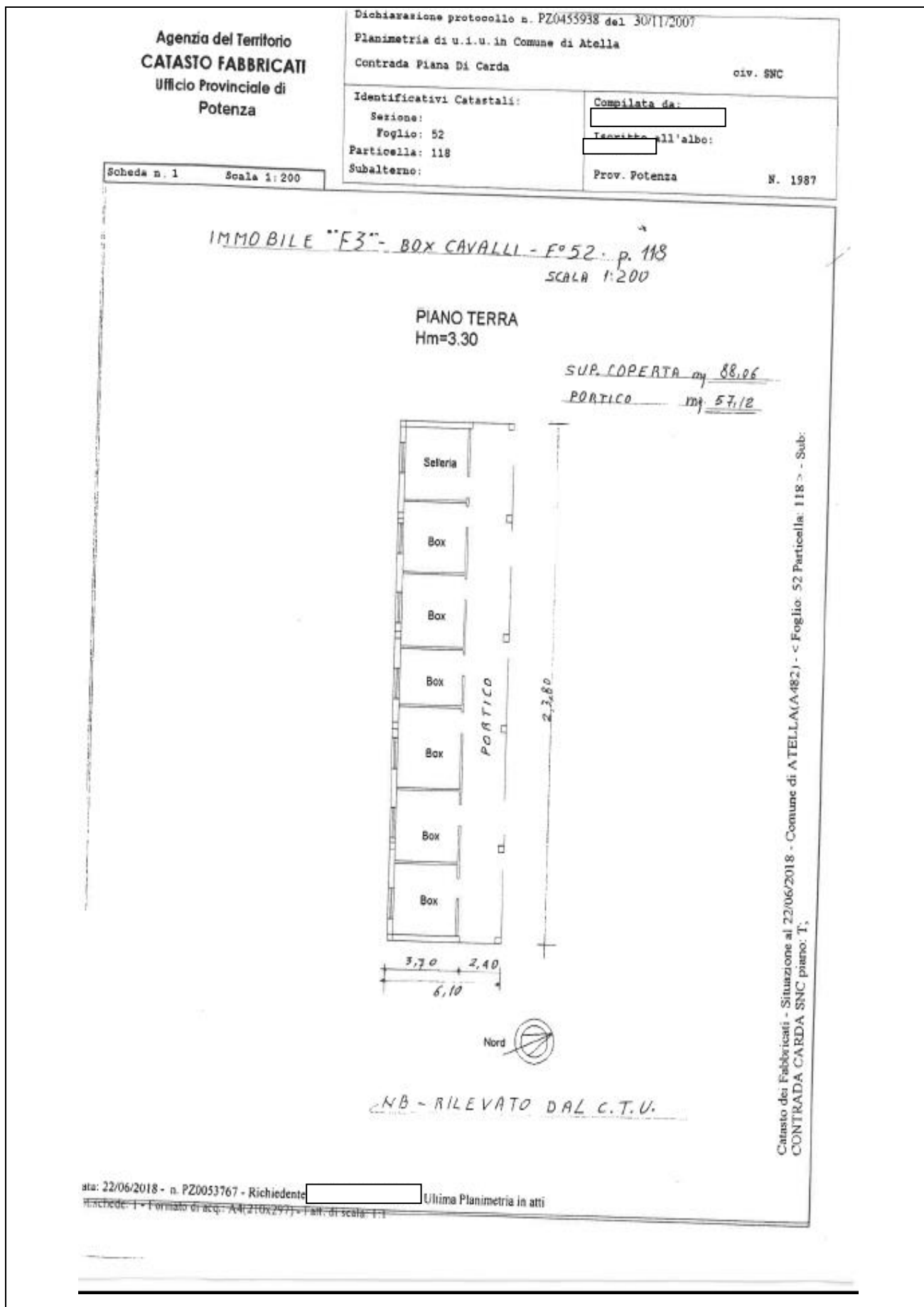

Immobile H

STRUTTURA "H" - TETTOIA-FIENILE - (non accatastata)
SCALA 1:100

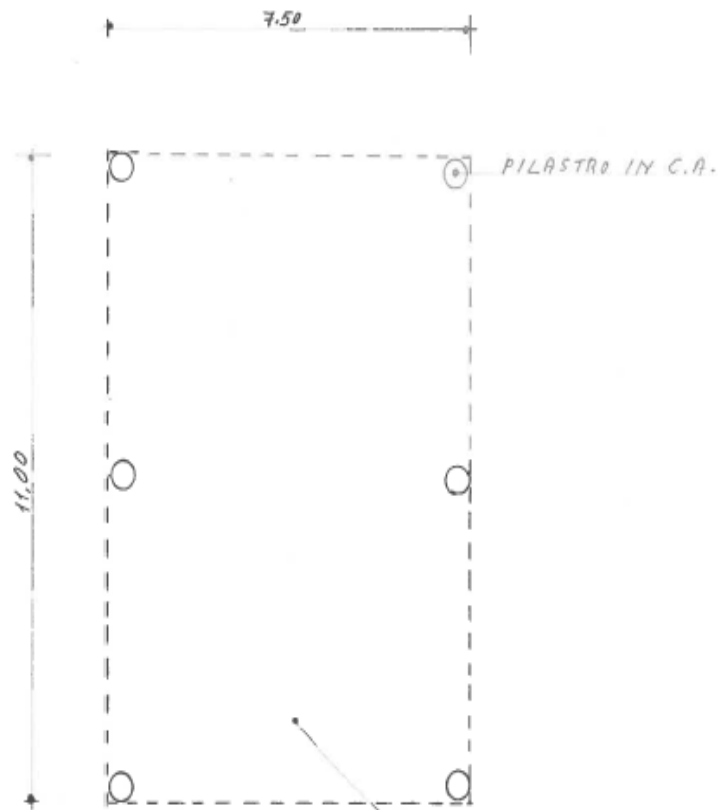

SENZA VOLUMETRIA
(aperta sui quattro lati)

N.B. UBICATA: PER 1/2 sulla partic. n. 117 e per 1/2 (sulla partic. 76)
(non eseguita)

VEDI DATOFOTO CARTA



Immobilie I

IMMOBILE "I" STALLA F.º 52 p. 84
SCALA 1:200

SUP. LORDA mq 813,54

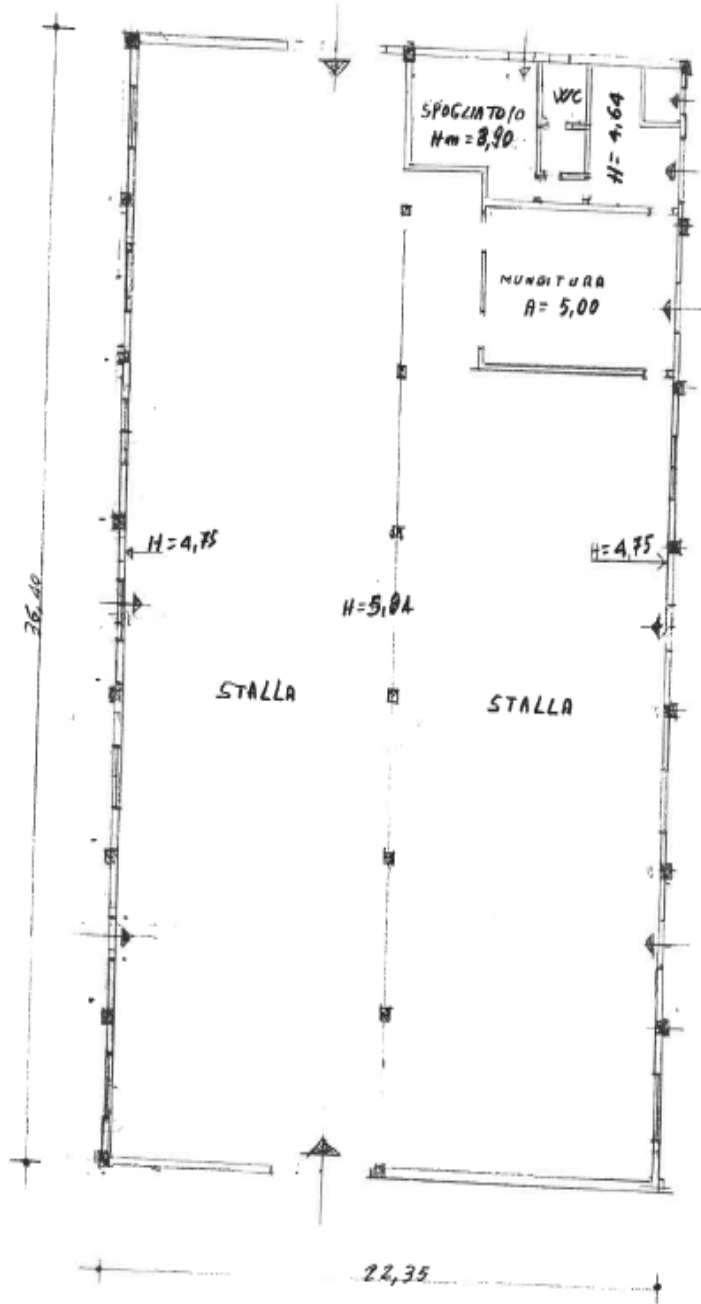

N.B. RILEVATO DAL C.T.U.



Immobile M

IMMOBILE "M" PIANO TERRA - F° 52 p. 123 (ABITAZIONE)

SCALA 1:100

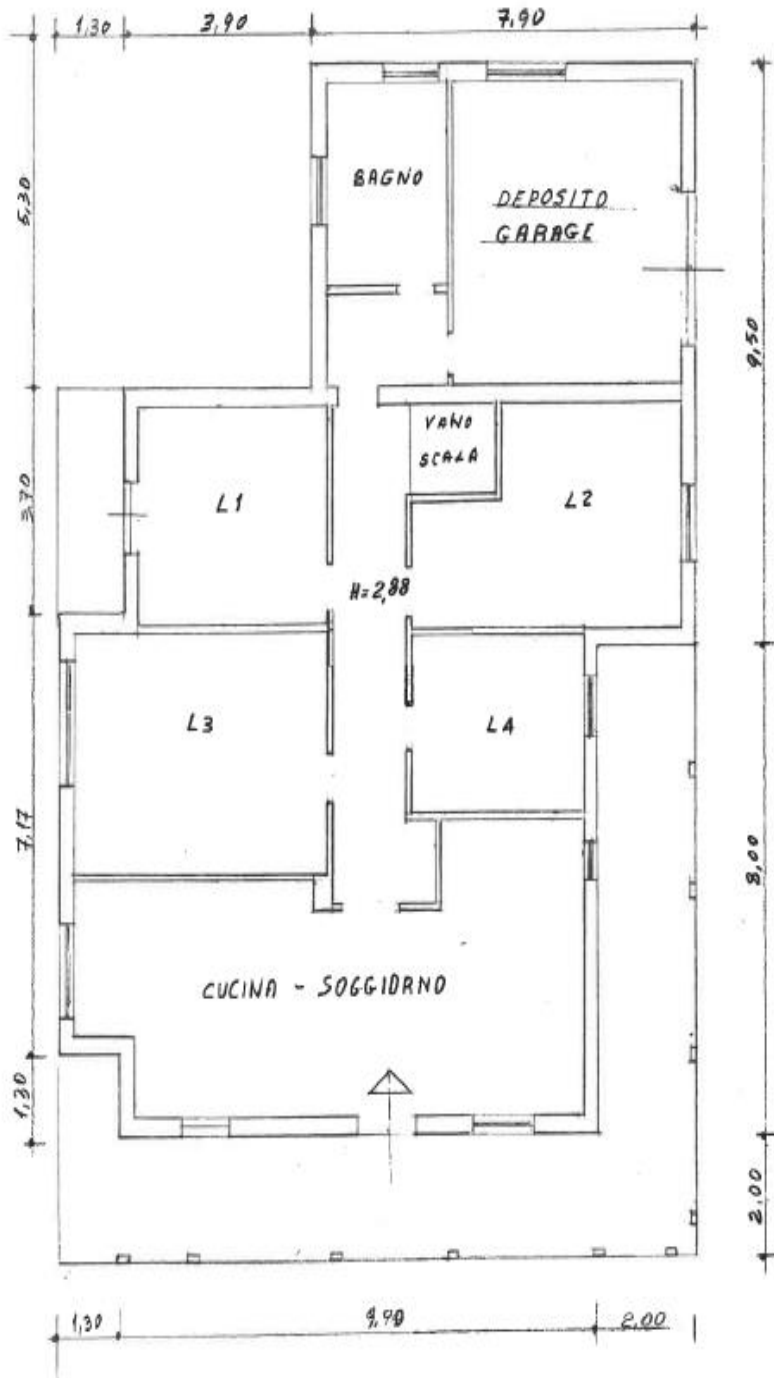

SUPERFICIE LORDA mq. 137.99

SUPERFICIE PORTICO mq. 40.09

N.B. RILEVATO DAL C.T.U.



IMMOBILE "M" - 1° PIANO SOTTOTETTO - F.º 52 p. 123
SCALA 1:100

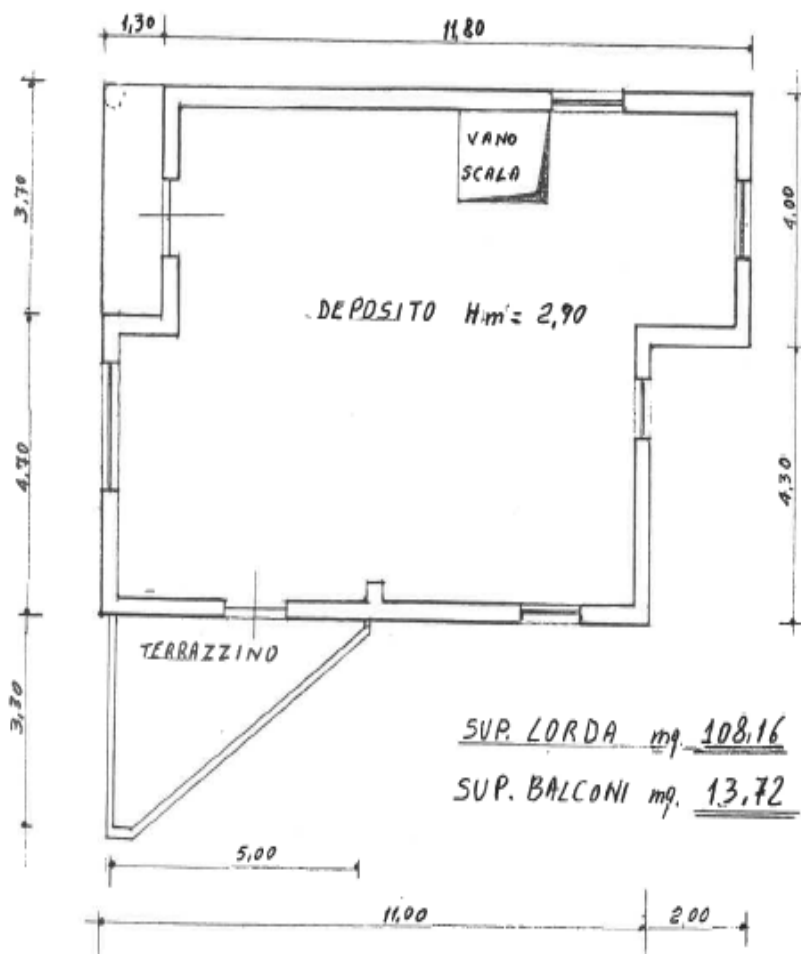

N.B. - RILEVATO DAL C.T.U.



Immobile O

IMMOBILE "O" - PREFABBRICATO IN LEGNO - (non accatastato)

SCALA 1:100

SUPERFICIE LORDA m² 27,90

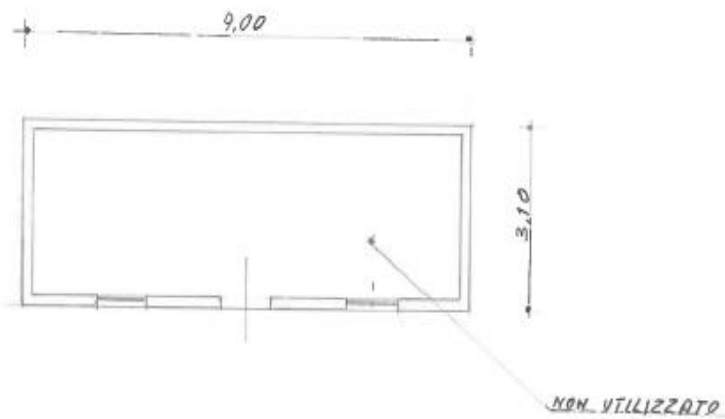

N.B. RILEVATO DAL C.T.U.



Immobile P

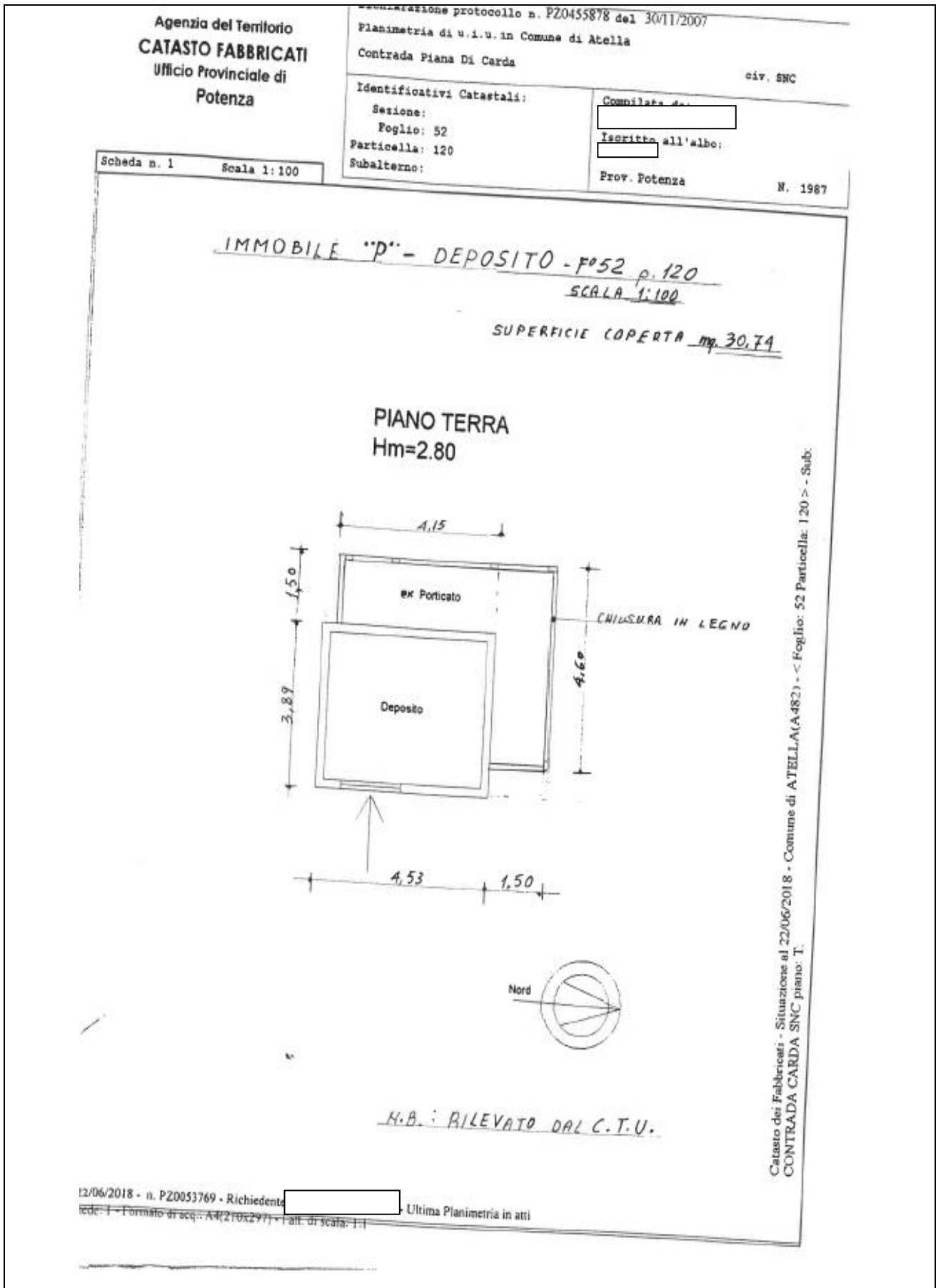

Immobile Q

Agenzia del Territorio CATASTO FABBRICATI Ufficio Provinciale di Potenza		Dichiarazione protocollo n. PZ0455914 del 30/11/2007	
Planimetria di u.i.u. in Comune di Atella		Contrada Piana Di Carda	
Identificativi Catastali:		Compilata da:	
Sezione:		[]	
Foglio: 52		[]	
Particella: 119		Prov. Potenza	
Subalterno:		N. 1987	

Scheda n. 1 Scala 1:100

IMMOBILE "Q" - DEPOSITO - F°52.p. 119
Scala 1:100
SUP. COPERTA mq 15,51

**PIANO TERRA
Hm=2.40**

Nord

N.B.: RILEVATO DAL C.T.V.

Catasto dei Fabbricati - Situazione al 22/06/2018 - Comune di ATELLA(A482) - < Foglio: 52 Particella: 119 > - Sub:
CONTRADA CARDA SNC piano: T.

22/06/2018 - n. PZ0053768 - Richiedente [] - Ultima Planimetria in atti
file: [] Formato di acq.: A4(210x297) - 1 att. di scala: 1:1



