

2654

MODULARIO  
F. vig. n. 487



MINISTERO DELLE FINANZE  
DIPARTIMENTO DEL TERRITORIO  
**CATASTO EDILIZIO URBANO** (RDL 13-4-1939, n. 652)

MOD. BN (CEU)

LIRE  
500

67

Planimetria di u.i.u. in Comune di SERRAVALLE S. .... via BERTHOUD ..... CIV. 157

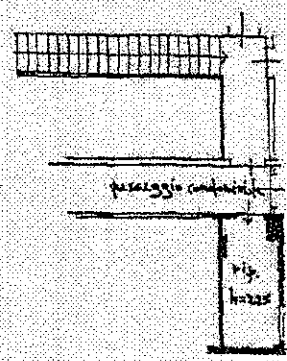

A.5.

225

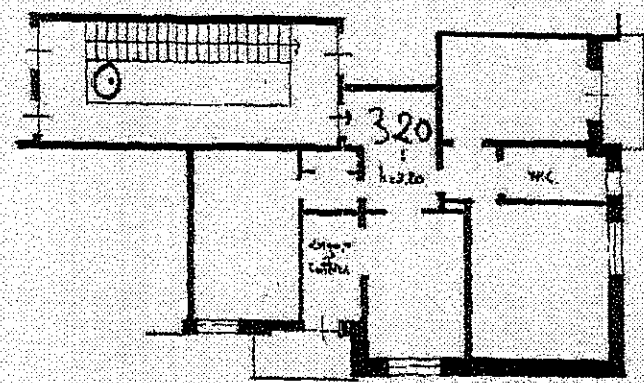

A.6.

ORIENTAMENTO

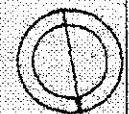

SCALA DI 1:200

Capato del Fabbricati - Situazione al 28/08/2023 - Comune di SERRAVALLE SCRIVIA (6537) - Foglio 12 - Particella 546 - Subaltemo 19 - VIA BERTHOUD n. 157 Piano 4

Scale: 1:200 - 1:500 - 1:1000 - 1:2000 - 1:5000 - 1:10000 - 1:20000 - 1:50000 - 1:100000 - 1:200000 - 1:500000 - 1:1000000

Dichiarazione di N.C. <input type="checkbox"/> Ultima planimetria in atti <input type="checkbox"/> Denuncia di variazioni <input checked="" type="checkbox"/> Data presentazione: 01/01/1997 - Data: 28/08/2023 - n. T216306 - Richiedente: [REDACTED] Totale schede di variazioni catastali in posizione: 1 (21/08/97) al p.c. del n. 157/197 F. 12 n. 546 sub. 19	Compilata dal <u>SCRIVIA</u> (Titolo: cognome e nome) <u>REZZANI CARLO</u> della provincia di <u>Alessandria</u> n. <u>1698</u> data <u>02/08/1997</u> Firma <u>[Signature]</u>	RISERVATO ALL'UFFICIO <u>data 28/08/1997</u> <u>6</u>
---	---	---