



MODULARIO
F. n. 497



MINISTERO DELLE FINANZE
DIREZIONE GENERALE DEL CATASTO E DEI SERVIZI TECNICI ERARIALI

Mod. B (Nuovo Catasto Edilizio Urbano)

Lire
100

NUOVO CATASTO EDILIZIO URBANO

(R. DECRETO-LEGGE 13 APRILE 1938, N. 652)

Planimetria dell'immobile situato nel Comune di Roccagrimalda via Reg. SCHIEPANO n. 103
Ditta VEXINA Giacomo, nato a Genova il 5-9-1921
Allegata alla dichiarazione presentata all'Ufficio Tecnico Erariale di Alessandria

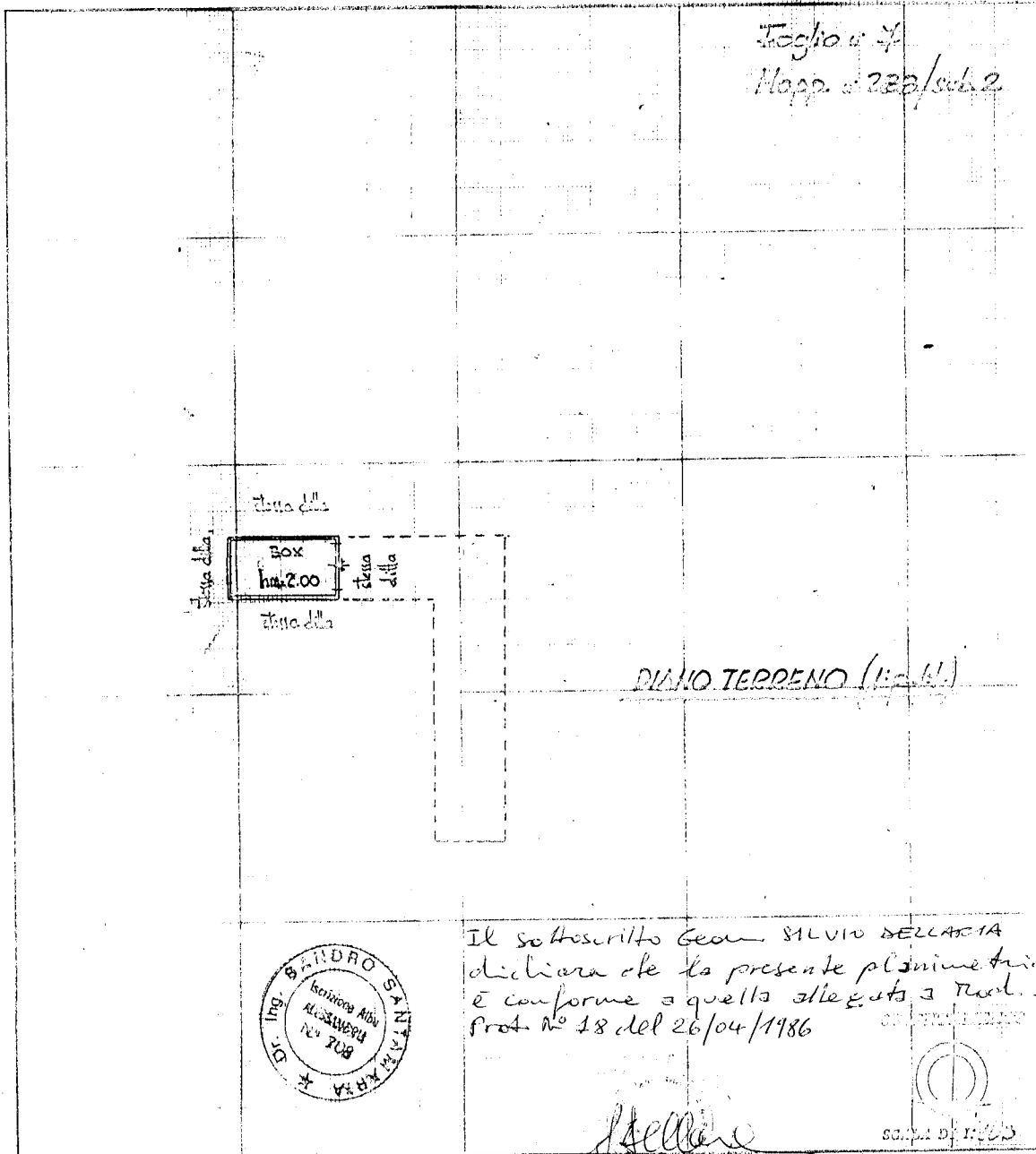

SPAZIO RISERVATO PER LE ANNOTAZIONI D'UFFICIO

DATA 26-4-86
PROT. N° 18

Compilata dal ING. SANDRO SANTANA
(Titolo, nome e cognome del tecnico)
via Torino n. 16 - 2-6 - OVASSO
Iscritto all'Albo degli INGEGNERI
della Provincia di Alessandria

DATA

Ultima planimetria in atti

Agenzia delle Entrate
CATASTO FABBRICATI
Ufficio Provinciale di
Alessandria

Dichiarazione protocollo n. AL0035280 del 25/02/2015

Planimetria di u.i.u. in Comune di Rocca Grimalda

Localita' Schierano

civ. 81

Identificativi Catastali:

Sezione:
Foglio: 7
Particella: 288
Subalterno: 3

Compilata da:
Dellaria Silvio
Iscritto all'albo:
Geometri

Prov. Alessandria N. 01209

Scheda n. 1 Scala 1:200

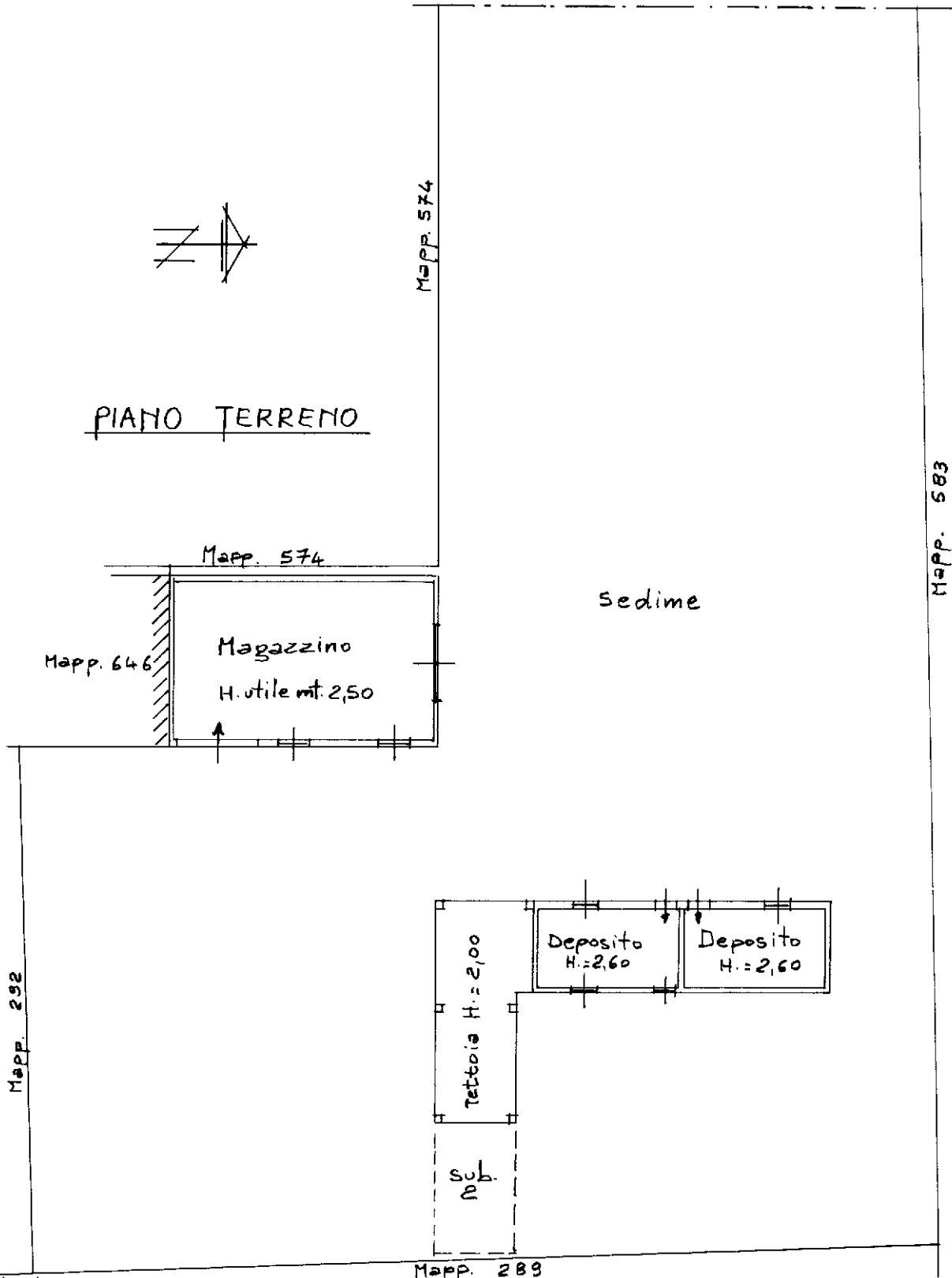

Ultima planimetria in atti

**Agenzia delle Entrate
CATASTO FABBRICATI
Ufficio Provinciale di
Alessandria**

Dichiarazione protocollo n. AL0035280 del 25/02/2015

Planimetria di u.i.u. in Comune di Rocca Grimalda

Localita' Schierano

civ. 81

Identificativi Catastali:

Sezione:
Foglio: 7
Particella: 288
Subalterno: 3

Compilata da:
Dellaria Silvio
Iscritto all'albo:
Geometri

Prov. Alessandria N. 01209

Scheda n. 2 Scala 1:500

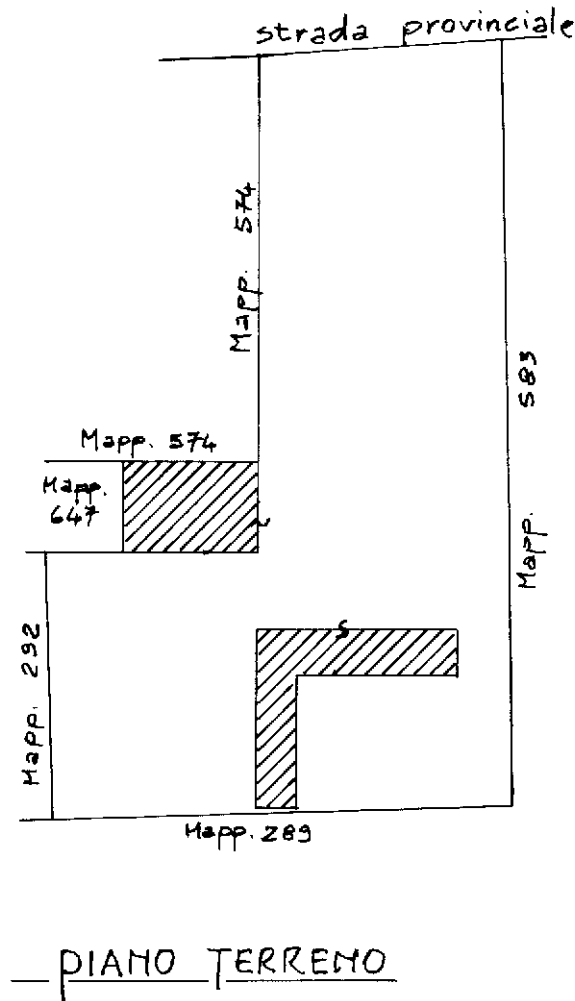

Catasto dei Fabbricati - Situazione al 17/04/2023 - Comune di ROCCA GRIMALDA(H414) - < Foglio 7 - Particella 288 - Subalterno 3 >
LOCALITA' SCHIERANO n. 81 Piano T

MODULARIO
F. rig. rend. 487



MINISTERO DELLE FINANZE
DIREZIONE GENERALE DEL CATASTO E DEI SS.TT.EE.
CATASTO EDILIZIO URBANO (RDL 13-4-1939, n. 652)

MOD. 100 (CEU)

LIRE
500

42

Planimetria di u.i.u. in Comune di ROCCA GRIMALDA via REG. SCHIERANO

civ. 183

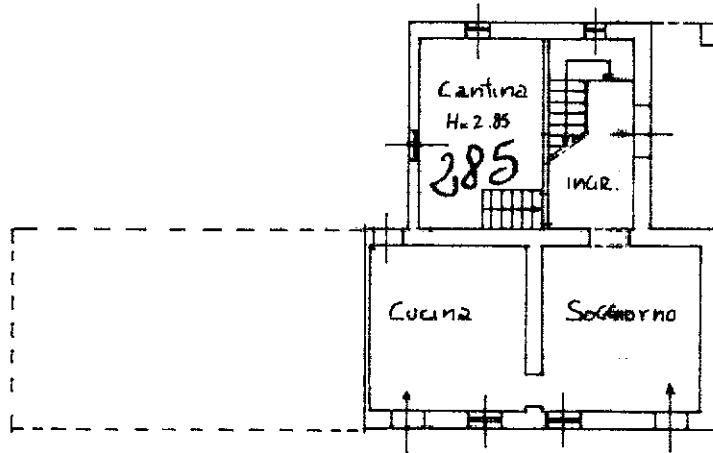

PIANO TERRENO

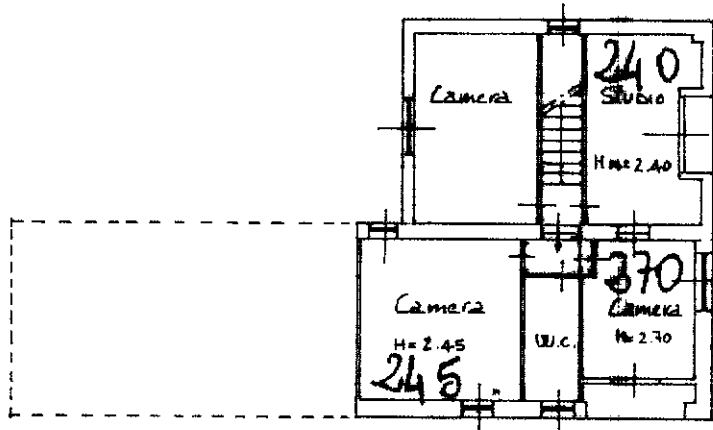

PIANO PRIMO

ORIENTAMENTO



SCALA DI 1:200

Dichiarazione di N.C.
Denuncia di variazione

Compilata dal GEOM. DELL'ARIA SIANO
(Titolo, cognome e nome)

RISERVATO ALL'UFFICIO

Ultima planimetria in atti
Identificativi catastali

Iscritto all'albo dei GEOMETRI
della provincia di ALESSANDRIA

Data presentazione: 19/05/1994 - Data: 17/04/2023 - n. T161648 - Richiedente: BLLFNC71H53F965E
Totale schede: 1 - Formato di acquisizione: A4(210x297) - Formato stampa richiesta: A4(210x297)

19 MAG. 1994

Catasto planimetrie fabbricati - Situazione al 17/04/2023 - Comune di ROCCA GRIMALDA(H414) - < Foglio 7 - Particella 292 - Subaltemo 2 - LOCALITA' SCHIERANO n. 183 Piano T - 1